

deberá ejercer sobre las películas cinematográficas la más escrupulosa vigilancia, cerciorándose de su moralidad y carácter meramente religioso, y quinta, estos espectáculos no podrán celebrarse sin el correspondiente permiso del obispo de la diócesis, el cual podrá, si así le pareciese oportuno, negarlo.

Aunque limitada en esta forma, la concesión que acaba de hacer el Vaticano es sintomática porque demuestra que tanto el Papa como el clero en general reconoce que el cinematógrafo ha llegado a ser un poderosísimo y eficaz medio de propaganda.

TEDESCHI

DE ARTE

Hace ya bastante tiempo, un motivo puramente artístico relacionado con un buen amigo mío, me hizo tomar la pluma, cosa que sucede acaso con demasiada frecuencia, y escribir unas cuartillas con toda sinceridad, bajo el mismo título que ahora encabeza éstas.

Pero si aquel día lo hice con toda complacencia, hoy lo hago con el ánimo repleto de una amargura intensa y con el espíritu rebosante de un lirismo tal vez exaltado... Y estas palabras sosegadas, salen de mí, para contrarrestar la violencia de mi sentimiento artístico, del sentimiento artístico de todos los que sentimos la serenidad del Arte, insultado, profanado, por una herejía atroz que ha sido lanzada precisamente aquí, en esta tierra augusta, hermana de Grecia, bajo la serenidad de nuestro cielo límpido...

...ALLÍ HE VISTO UNOS DESNUDOS TAN PROVOCATIVOS QUE A SU LADO LA VENUS DE MILO AUN RESULTA DECENTE...

Lector: Si no entiendes nada de Arte, lo mejor es que no hagas ningún comentario, que pases por alto estas líneas, figurándote que no has leído nada; pero si el Arte tiene sobre tu espíritu la sugestión de la serenidad, si la Belleza ha impresionado alguna vez tu alma, y has sentido dentro de tí vibrar un dulce aleteo, y te has creído transportado á las regiones azules de la idealidad ante una obra de materia, ante la cual no has sentido la materia, sino el espíritu, yo te invito amigo lector á que te detengas, y reflexiones un poco la anterior herejía monstruosa, que quedará impune como todos los crímenes de sentimientos estéticos... y perenne en nuestro ambiente, como el estigma de una maldición olímpica...

¡La VENUS DE MILO pornográfica! Piensa serenamente cuanto ello significa. Calcula, recuerda el Palacio del Vaticano, y verás que la herejía ARTISTICA, tiene que repercutir...

Y nosotros seguiremos vegetando apaciblemente, mientras se profana el Arte de esta manera tan vil, tan inicua...

¿Que hemos de hacer? ¿Que decir? Nada; no podemos decir ni una palabra; si lo hiciéramos entraríamos de lleno en la categoría de Victor Hugo y otros *noninguns* por el estilo... y francamente... ¡no queremos! y nos resarcimos, diciéndonoslo á nosotros mismos, igual que suponemos hará el curioso lector que haya sabido indignarse...

PEGASO.

Palma, Junio 1912.

Crónica Local

Muy concurrida se vió la función dada en el teatro de la «Defensora Solle-rensense» el domingo por la noche.

La obra de nuestro paisano Sr. Enseñat *Los dos pilletes* obtuvo una acertada interpretación, sobresaliendo en su labor la Sra. Beneyto y las niñas Rado y Forteza, en sus respectivos papeles de *Claudinet* y *Fan-fan*, que hicieron muy bien.

El público premió con frecuentes aplausos el trabajo de la compañía del Sr. Ferrán.

El pasado domingo en el Colegio de las Escolapias se rifó la bonita cesta de flores artificiales que estaba expuesta en la Exposición recientemente celebrada, saliendo premiado el número 102.

Continua en la estación del ferrocarril de esta ciudad con el mayor rigor la prohibición de que entren los muchachos, lo cual, como dijimos, han aprobado y celebrado todas las personas que tienen sentido común. Es probable que la misma disposición haya de hacerse extensiva á una camarilla de mozalbetes insolentes que á dicho sitio suelen acudir todas las noches con el fin de dar empujones á las jóvenes é incomodar al público con palabras y obras que son la prueba más concluyente de su incultura ó de la deficiente educación que han recibido.

Por de pronto ya ha recaído la mencionada prohibición en uno que al ser avisado por el sereno de la estación en la noche del miércoles, se atrevió á responderle inconvenientemente en vez de obedecerle y hasta tuvo la desfachatez de levantarle la mano.

Sin duda ignora el mozalbete en cuestión que los empleados de los ferrocarriles en el ejercicio de su cargo tienen las mismas atribuciones que si fueran agentes de la Autoridad, y que por lo mismo son los desacatos castigados severamente por el código penal. Es probable le cueste á éste la torta un pan, y esto conviene lo sepan sus camaradas y cuantos otros, creyendo tal vez en su ignorancia que son las salvajadas graciosidades que se les ha de aplaudir, se sientan tentados á imitarle: preferible sería escarmentaran en cabeza ajena, ya que habrá tenido que hacerlo en la suya propia el que se vé privado á estas horas de volver á poner para solaz los pies en la estación.

Se nos dice que el «Centro Republicano Sollerensense» celebró el domingo una velada en el local que ocupa la escuela de dicha sociedad.

No podemos dar cuenta del citado acto por la sencilla razón de que al mismo no fuimos invitados.

Por no poder la compañía del vapor «Villa de Sóller» disponer de este buque para la festividad de San Pedro, por tenerlo contratado para el mismo día con una sociedad barcelonesa, se ha aplazado *sine die* el viaje de recreo al *Torrent de Pareys* que tiene proyectado la sociedad filarmónica «Lira Sollerensense».

A la fiesta celebrada en la barriada del puerto, el domingo último, en honor á San Raimundo de Peñafort, asistió mucha concurrencia, especialmente por la tarde.

Tenemos noticias de que se proyecta construir un puente de hormigón que atraviese el torrente mayor, á su desembocadura en la playa.

Y como al funcionar el tranvía de Sóller al puerto habrá una parada junto al sitio conocido por «La Torre», las personas que lo deseen podrán acudir, en el estío, á tomar baños disfrutando de las mayores facilidades. Faltará luego, para que sea completo todo, la instalación de un establecimiento de baños, muy necesario en una población rica como la nuestra. ¿Habrá quién se determine á llevar á cabo esta empresa?

Sabemos que la Compañía del ferrocarril de esta ciudad adquirió días pasados del empresario Sr. Bovio la locomotora «María Luisa», tan conocida del público sollerensense por haber sido su silbido el primero que repitieron los ecos de estas

montañas, y nota simpática que durante algunos años mantuvo viva la esperanza de poder disfrutar un día las comodidades de este servicio excelente y anhelado que ha venido por fin á ser hermosa realidad.

Transformada y mejorada la máquina, con la misma esbelta forma que tienen la «Sóller», la «Palma» y la «Buñola» (¿se le cambiará ahora el nombre por el de «Son Sardina»?) será destinada al transporte de materiales desde el Puerto, á auxiliar á sus hermanas mayores, en tamaño ya que no en edad, en sus trabajos extraordinarios, y hasta si es preciso al arrastre de pequeños trenes en las épocas de mayor tráfico.

La idea es acertadísima en nuestro concepto; y con seguridad merecerá general aplauso de los señores accionistas y del público.

Un niño que días pasados jugaba con otros en la plaza de la Constitución, tuvo la desgracia de caerse produciéndose tres roturas en un brazo.

El miércoles por la noche emprendió viaje para Barcelona y Cette el vapor de esta matrícula «Villa de Sóller» llevándose algunos pasajeros y carga variada.

El retraso en la salida obedeció á habersele practicado la limpia de calderas.

Dicho buque es esperado el martes.

La banda de la *Lira Sollerensense*, cuyo número de músicos asciende ya á unos 30, ha sido invitada por el empresario de la plaza de toros de Palma para que asista á la corrida que ha de celebrarse mañana.

La citada banda ha aceptado gustosa la invitación y se propone trasladarse mañana á Palma, en el tren de la 1¹⁵ de la tarde, para lo cual ha solicitado y obtenido del Director Gerente de la compañía del ferrocarril Sr. Estades les sean reservados los asientos.

La invitación de que ha sido objeto la banda citada es un nuevo y señalado triunfo para la misma que á nosotros como sollerensenses nos halaga, es una prueba elocuente de que los progresos realizados en el poco tiempo que lleva de vida han trascendido ya fuera del valle.

Felicitémosla por ello una vez más y que en la función de mañana recoja nuevos lauros es lo que de veras deseamos.

La cosecha de albaricoques ha sido este año escasa en nuestra comarca.

Las pocas partidas que se recogen para ser enviadas á Palma con destino á la fabricación de la pulpa se cotizan á 9 pesetas el quintal.

Debe tener lugar mañana en Palma la corrida de toros desde hace tiempo anunciada y como es muy probable concurran á ella muchos de nuestros paisanos, pues que los hay aficionados y otros que sin serlo, estando desocupados, aprovechan todas las buenas ocasiones que se les presentan para divertirse, creemos no ha de estar demás la publicación del servicio de trenes que ha de regir en dicho día, según tiene acordado la Dirección. Hélo aquí:

De Sóller á Palma: á las 5³⁰ y á las 9³⁰ de la mañana, á la 1¹⁵ y á las 6 de la tarde.

De Palma á Sóller: á las 7⁴⁰ y á las 11³⁰ de la mañana, á las 3 de la tarde y á las 8 y á las 9³⁰ de la noche.

Habrán además un tren especial para Son Sardina y Buñola, que saldrá de Palma á las 7⁴⁵ de la tarde, y que convendría utilizaran los señores viajeros para su regreso á dichos pueblos, ya que exclusivamente para ellos se ha organizado.

Por el anuncio de la «Defensora Sollerensense» que en otro lugar publicamos, podrá ver el lector que dicha sociedad convoca á una reunión general y pública para el domingo día 23 del corriente, para iniciar la suscripción de obligaciones que se proyectan emitir para llevar á cabo la reforma y ampliación del teatro.

El empréstito que se ha de levantar para la realización de tan deseada mejora ha de ser de 25.000 pesetas, en 500 obligaciones de 50 ptas, al interés del 3 por ciento anual, amortizables dentro del plazo de 15 años.

Las 50 pesetas importe de cada obligación serán satisfechas en cuatro plazos, en los meses de Julio á Octubre del corriente año.

Según anuncio publicado en el Boletín Oficial de la provincia, en los días 19 al 24 del actual mes de Junio tendrá lugar en esta población la recaudación voluntaria del impuesto de cédulas personales correspondientes al corriente ejercicio de 1912.

El Ministro de la Gobernación ha publicado una Real Orden encaminada á evitar en el reino la mendicidad. Nuestras Ordenanzas Municipales ya la prohibían en esta población, pero la mendicidad continuaba. Ahora parece existe el propósito firme de que no vuelvan los mendigos á pulular por estas calles y al efecto la alcaldía ha publicado hoy el bando que á continuación reproducimos. Dice así:

Don Juan Puig y Rullán, Alcalde-Presidente de la Junta local de protección á la infancia y represión de la mendicidad.

Al vecindario:

Por reciente Real Orden del día 8 del actual el Excmo. Sr. Ministro de la Gobernación dicta reglas encaminadas á la represión de la mendicidad; y deseando, por lo que respecta á esta población, evitar el estado vergonzoso de los mendigos que los domingos y días festivos pululan por estas calles y caminos molestando con sus insistentes demandas al vecindario, he creído conveniente, cumpliendo con lo dispuesto en la antes citada soberana disposición, publicar en hojas volantes que serán repartidas con profusión, algunas de sus principales disposiciones, para que sean conocidas de todos los habitantes y ayuden con su observancia y civismo á la extirpación de esta invasión mendicante, verdadera llaga social.

1.º Todo mendigo ambulante que se encuentre en este término municipal será detenido por los agentes de la autoridad y albergado en los centros benéficos, pudiendo también prestar este servicio la Guardia civil.

2.º Los mendigos forasteros detenidos serán conducidos por la Guardia civil, por tránsitos, á los pueblos de su naturaleza ó á los lugares que los mismos indiquen.

3.º Será amonestada y corregida por los agentes de la autoridad, toda persona que trate de oponerse á la recogida y conducción de mendigos.

4.º Será detenido y multado con 25 á 100 pesetas toda persona que obligue ó induzca á mendigar á un niño ó niña menor de diez y seis años.

5.º Se invita á las personas filantrópicas á contribuir con donativos para aumentar los exigüos fondos de la Junta local de protección á la infancia y represión de la mendicidad.

6.º Se recomienda al público se abstenga de dar limosnas en la vía pública. Los que voluntaria é insistentemente infrinjan esta disposición serán castigados con multas que se destinarán á aumentar los fondos de esta Junta local de protección á la infancia y represión de la mendicidad.

MARÍTIMA SOLLERENSE



Servicio entre Sóller, Barcelona, Cette y viceversa

Salidas de Sóller para Barcelona los días 10, 20 y último de cada mes
 „ de Barcelona para Cette: los días 1, 11 y 21 de id. id.
 „ de Cette para Barcelona: los días 5, 15 y 25 de id. id.
 „ de Barcelona para Sóller: los días 6, 16 y 26 de id. id.

CONSIGNATARIOS:—EN SOLLER.—D. Guillermo Bernat, calle del Príncipe n.º 24.—EN BARCELONA.—D. J. Roura, Calle de la Plata, 4 bajos.—EN CETTE.—Bauzá y Massot, Quai de la Republique, 8.

NOTA.—Siempre que el día de salida de Sóller y Cette para Barcelona coincida en sábado de día festivo, retrasará el vapor su salida 24 horas.—La salida de dicho buque del puerto de Barcelona para el de Sóller, será en todos los viajes a las ocho y media de la noche.

Vapor "UNION,"

::: SERVICIO REGULAR
 PARA LA EXPORTACION
 DE NARANJAS ENTRE ::

Gandia y Marsella

Este magnífico y veloz vapor expresamente adecuado para el transporte de frutas, saldrá todas las semanas de Gandía para Marsella con cargamento de naranjas a la orden de los señores

RIPOLL Y CIA.—15, Cours Julien—Teléfono, 21-50



Tumba propiedad de D. Juan Canals en el Cementerio de Sóller

Escultura y Arquitectura
 EN TODA CLASE DE
PIEDRAS Y MÁRMOLES
Pedro Ricart
 Proyectos de todas clases.
 Ejecución de PANTEONES, LÁPIDAS, ESCALERAS,
 LAVABOS COMPLETOS, FACHADAS, DECORACION DE INTERIORES,
 Modelos en todos los estilos.
Taller: Paseo San Juan, 32
 chaflan Ausias March
BARCELONA

Hotel Restaurant Peninsular
 San Pablo, 34 y 36 - Teléfono, 1083
BARCELONA
 Hospedaje desde 6'50 Ptas.
 Coche a la llegada de todos los trenes y vapores.
 Intérprete. On parle français.-English Spoken.-Man spricht Deutsch.
 Edificio construido para Hotel y completamente renovado.
 El más moderno, elegante y confortable con relación a sus precios.
 Espléndida y recreativa terraza.
 Ascensor y alumbrado eléctrico.
 Instalaciones higiénicas modernas. 80 habitaciones pintadas al esmalte claras y ventiladas. Departamentos especiales para familias con salón particular. Baños y Duchas.

COMISION—IMPORTACION—EXPORTACION
 EXPEDICIONES AL POR MAYOR
 de toda clase de frutos y legumbres del país. + Naranjas, mandarinas y limones.
FRANCISCO FIOI
 Rue des Clercs II, VIENNE-(Isère)
 Telegramas: FIOI—VIENNE-(Isère). TELÉFONO 2-67.

PLATERÍA
 DE
RAFAEL CORTÈS
 Calle del Príncipe n.º 13.—SÓLLER
 Este establecimiento, situado en la céntrica calle del Príncipe, ha venido a satisfacer una necesidad ya sentida en Sóller de tener una **PLATERIA PERMANENTE**.
 Encontrarán en ella los sollerenses un completo y variado surtido en objetos de dicho ramo.
- PRECIOS ECONOMICOS -

JACQUES COLL CASASNOVAS
PERPIGNAN
 CASA FUNDADA EN 1903
 Telegramas: CASASNOVAS—PERPIGNAN
 Expediciones al por mayor de frutos y legumbres del país.
 Especialidad en alcachofas, espárragos, melocotones y otros frutos.
 Precios reducidos y servicio rápido en los pedidos.

TRANSPORTES INTERNACIONALES
 Comisiones — Representaciones — Consignaciones — Tránsitos
 PRECIOS ALZADOS PARA TODAS DESTINACIONES
 Servicio especial para el transbordo y reexpedición de NARANJAS, FRUTAS FRESCAS Y PESCADOS
BAUZA Y MASSOT
 AGENTES DE ADUANAS
 CASA PRINCIPAL: CERBÈRE (Francia) (Pyr.-Orient.)
 SUORSALES: PORT-BOU (España) HENDAYE (Basses Pyrenées)
 CASAS { en CETTE: Quai de la Republique 8—teléfono 3.37
 » MARSEILLE: Rue Lafayette 3—teléfono 2.73
 TELEGRAMAS: BAUZA
 Consignatarios en CETTE del vapor **Villa de Sóller**
 — Rapidez y Economía en todas las operaciones. —

Tarjetas para visita
 Se confeccionan en esta Imprenta San Bartolomé, 17.—SÓLLER.
LOUIS CASTEL
CETTE (Francia)
 TRANSPORTES MARITIMOS Y TERRESTRES
 AGENCIA DE ADUANA
 TRANSPORTES, COMISIONES, CONSIGNACIONES
 ESPECIALIDAD DE REEXPEDICIONES INTERNACIONALES DE FRUTAS
 PRECIOS REDUCIDOS
 Servicios regulares para España, Italia, Marruecos, Canarias y vice-versa
 Agente de las Compañías de Navegación «Italo-Spagnola» y «Puglia»

Almacén de maderas
 : : : : Carpintería movida á vapor
 Especialidad en muebles, puertas y persianas
MIGUEL COLOM
 Calles del Mar y Gran-Vía -- SÓLLER
 SE CONSTRUYEN = = = = =
SOMMIERS de inmejorable calidad con sujeción á la siguiente tarifa de precios:

SOMMIERS hasta 1'85 m. largo	ANCHOS	1.ª clase		2.ª clase	
		Pesetas	Pesetas	Pesetas	Pesetas
}	De 0'60 á 0'70 m.	12'	10'65		
	De 0'71 á 0'80 m.	13'	11'35		
	De 0'81 á 0'90 m.	14'	12'15		
	De 0'91 á 1'00 m.	14'90	12'30		
	De 1'01 á 1'10 m.	16'30	14'		
	De 1'11 á 1'20 m.	17'20	14'90		
	De 1'21 á 1'30 m.	18'30	15'65		
	De 1'31 á 1'40 m.	19'20	16'40		
	De 1'41 á 1'50 m.	20'	17'15		
	De 1'41 á 1'50 m. en dos piezas	25'	23'		

A los clientes que tomen de una vez dos ó mas sommiers se les concederá un descuento del 5 por ciento.

Almacenes MATAS

(CAN PERICO)

COLÓN, 17, 19 y 21—MAURA, 1, 3 y 7 y JAIME II, 68

◆ ◆ ◆ PALMA DE MALLORCA ◆ ◆ ◆

Recibidas las Novedades para Señora y Caballero
SASTRERÍA, CAMISERÍA,
Y SOMBREROS PARA SEÑORA

Esta casa á pesar de obsequiar con Cupones á sus favorecedores, demostrará siempre ser la que vende más barato.

Almacenes Montaner

Sindicato, 2 á 10 y Milagro, 1 á 11

PALMA DE MALLORCA

Pañería, Sastrería, Novedades para Señora y Caballero.
Camisería, Lencería, Mantelería, Confección de blanco, Géneros de punto, Estatuaría Religiosa, Plata Meneses, Medallas, y Rosarios.

OBJETOS PARA REGALOS

Efectos Militares, Uniformes, Gorras, Espadería, Corbatería,

Tapices, Alfombras y Cortinajes.

En la Sucursal "Can Bitla,"

Ropas hechas y SASTRERÍA ECONÓMICA

PABLO COLL Y F. REYNÉS

PIERRE BUSQUETS Successeur
AUXONNE (Côte d'Or)

SUCURSAL DE LA CASA COLL, DE DIJÓN

Especialidad en patatas y demás artículos del país.
Expedición al por mayor de espárragos y de toda clase de legumbres.

SERVICIO ESMERADO Y ECONOMICO
Dirección telegráfica: Pierre Busquets — AUXONNE

CASA FUNDADA EN 1876

VINOS AL POR MAYOR

JUAN ESTADAS

COMERCiante Y PROPIETARIO
LEZIGNAN (Aude)

Comisión, Exportación é Importación

CARDELL HERMANOS

Quai des Célestins, 10.—LYON (Rhône)

Expediciones al por mayor de todas clases de frutos y legumbres del país. Naranjas, mandarinas, limones y otros frutos

Sucursal en LE THOR (Vaucluse)

Especialidad para expediciones de uva de mesa, doradas y de conserva, y para vendimias de la mejor calidad, por vagones completos.

Telégramas { CARDELL Lyon. ☼ Teléfono, 34-41
CARDELL Le Thor.

EXPEDICIONES TRÁNSITOS CONSIGNACIONES

Precios alzados para todas las destinaciones

SERVICIO especial para el trasbordo y reexpedición de naranjas, limones, frutas frescas y secas y demás artículos.

M. BERNAT Y A. PONS

Quai du Sud, 3—CETTE—(Herault)

— Teléfono, 4-08 — Telegramas: Bernat Pons —

Almacén de FRUTOS ESPAÑOLES

ESPECIALIDAD EN FRUTOS DE PRIMERA CALIDAD
AL POR MAYOR Y MENOR

MIGUEL RIPOLL

Libourne—Place de l'Hôtel de Ville, 6—Libourne

Naranjas, Limones, Mandarinas, Granadas de España, Dátiles, Pasas, Uva fresca, Higos de Mallorca, Ciruelas
— PRIMEURS DE ESPAÑA —
Bananas, Ananas, Nueces, Avellanas, Cacahuets, Castañas, Ajos, Cebollas, Charlotas

TELÉFONO, 131

COMISIONES, REPRESENTACIONES, IMPORTACIONES Y EXPEDICIONES

David March Hermanos

Boulevard du Musée, 70. MARSEILLE—Teléfono n.º 37-82

Expediciones al por mayor de naranjas, mandarinas, limones y bananas. Especialidad en toda clase de frutos y primeurs. Frutos secos de toda calidad.

TELEGRAMAS: MARCHPRIM MARSEILLE

Rapidez y Economía en todas las operaciones

MAISON

BERNARDO ARBONA et ses fils

28, COURS JULIEN — MARSEILLE

Adresse télégraphique: ABEDE Marseille

Succursale à LAS PALMAS (Gran Canaria) Calle Perdomo, 16

Télégrammes: ARBONA Las Palmas

Fruits frais, secs et primeurs de toutes provenances.

Importation directe.—Exportation.

VENTA

De una finca llamada «Da Ses Bernades», pago Binibassi, de este término, de cabida unos seis cuar tones noventa y tres y medio destres, con casa de tres vertientes, planta baja y piso; con el derecho de unas seis y media á siete horas de agua semanales, de la fuente de Binibassi.

Para informes en la Notaria de D. Pedro Alcover.

VENTA

De una finca llamada La Cudola, pago Huerta de Abajo de este término, huerto naranjal y otros frutales, de cabida unos tres cuar tones; con casa y otras dependencias; el derecho anejo de una hora y diez minutos semanales de la fuente de la Olla; y camino de carro que conduce hasta la casa expresada, desde la carretera del Puerto.

Para informes en la Notaria de D. Pedro Alcover.

VENTA

De una finca olivar, llamada Se Coma de Can Tés, pago Can Tés, de este término, de cabida, dos cuarteradas y media aproximadamente, con casita porche. Para informes D. Francisco Coll, frente el Gas; ó en la Notaria de D. Pedro Alcover.

Blanco y Negro

Nuevo Mundo

POR ESOS MUNDOS

Mundo Gráfico

De venta en la librería

«La Sinceridad»,

San Bartolomé, 17.—SOLLER

Importaciones y Exportaciones

DE FRUTOS, LEGUMBRES Y PRIMEURS

FRANCISCO ARBONA

6. Cours Julián, 6.—MARSEILLE

Expediciones al por mayor de naranjas, mandarinas, limones, bananas, dátiles, higos, uvas pasas y en fresco. Especialidad en toda clase de frutos y primeurs de España y Argelia.

FRUTOS SECOS DE TODA CALIDAD

Telegramas: ARBONA—Marseille—Teléfono 29.68

Servicio rápido y económico en todos los servicios

TRANSPORTES TERRESTRES Y MARÍTIMOS
LA SOLLERENSE
 de **José Coll**
 Casa Principal: CERBERE.—Sucursal en CETTE-3, Quai du Sud.
 ADUANAS, COMISIÓN, CONSIGNACIÓN, TRÁNSITO
 Agencia especial para el transbordo y la reexpedición de frutos y primeurs
SERVICIO RÁPIDO Y ECONÓMICO
 Teléfono { Cerbere, 1.09 } Telegramas { José Coll - CERBERE.
 Cette, 4.08 } Coll, Transitaire - CETTE.

LA SOLLERENSE
 Casa española de comisión y exportación
 de
Damián Coll
2, Rue Française, 2.-PARIS
 Ofrece servir con la mayor prontitud, esmero y economía lo mismo á los que importan á este mercado sus productos que á los comerciantes establecidos fuera á quienes pueda convenir surtirse en esta plaza.
 — Se sirven encargos de toda clase de **PESCADOS FRESCOS** —
 Dirección telegráfica: DAMIACOL-PARIS — Teléfono, 163-52

Grandes Almacenes **Bon Marché**
DE PALMA
 ~ ~ ~ ~ PRECIO FIJO ~ ~ ~ ~
Novedades para Señora, Caballero y niños.
 Lanería, Sedería y tejidos de hilo y algodón gran fantasía. * Vestidos * * * * * confeccionados y sobre medida. * Corte distinguido. * * * * *
SASTRERÍA. CAMISERÍA. GÉNEROS DE PUNTO
SECCIÓN DE MERCERÍA
 Sección especial para la confección de vestidos para Señora.—Blusitas y Kimonos de todas clases y formas de gran novedad.—Refajos, Echarpes, Pañuelos, etc., etc.
 Gran chic Parisien **SOMBREROS** para SEÑORA y NIÑAS.

TRANSPORTES INTERNACIONALES, MARÍTIMOS Y TERRESTRES
 DE
FRANCISCO OLIVER
 Casa principal en CERBÈRE (Pyrs. Ors.)
 Sucursales en CETTE; 12, Quai de la République y PORT-BOU
 Rapidez y economía en todas las operaciones.—Servicio especial para el transbordo de frutas.—Agencia de Aduanas, Comisión, Consignación y Tránsitos.
PRECIOS ALZADOS PARA TODOS LOS PAISES
 Direcciones telegráficas: { OLIVER Cerbère.
 OLIVER Cette.
 REVILO Port-Bou. } TELÉFONOS:
 Cerbère y Cette

MAISON FONDÉE EN 1905
 EXPÉDITIONS DIRECTES DE TOUTES SORTES DE PRIMEURS
 Pour la France et l'Étranger
 Cerises, Bigarreaux, Pêches, Abricots, Tomates, Chasselas et Clairettes dorées du Gard
Barthélemy Arbona
 PROPRIETAIRE
 Boulevard Itam—TARASCON-sur-RHONÉ
 Adresse Télégraphique, ARBONA, Tarascon. Téléphone n.º 11

Expéditions pour la France et l'Étranger
Maison BERNARDO RIPOLL
 Fondée en 1898
 11, Rue de la République, 11—PÉRIGUEUX (Dordogne)
 Expéditions par wagons et en sacs de
Noix, Chataignes et Marrons
 Spécialité de colis-postaux de 10 kilos
 Téléphone, 0.87 * Adresse Télégraphique: RIPOLL Périgueux

Frutos de España, de las Colonias y del País
 IMPORTACIÓN DIRECTA
V. Enseñat
 24, RUE RAVEZ, 24 — BORDEAUX
 Comisiones, Consignaciones y exportación de frutos del País
 Mandarinas - Ananas - **BANANAS** - Cocos - Nueces del Brasil - Ciruelas d'Ente - Uva fresca del país - Dátiles muscades - Kakis del Japón - Naranjas y Limones
 Especialidad en frutos de primera calidad á precios moderados
 DIRECCIÓN TELEGRÁFICA: ENSEÑAT - Bananes - BORDEAUX

Ramos y guirnaldas de azahar
 : : para novias, á precios reducidos : :
 De venta en LA SINCERIDAD—S. Bartolomé, 17

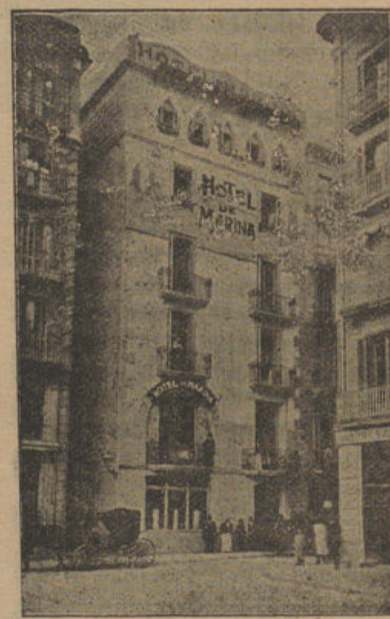

: : Hotel-Restaurant MARINA : :
Martín Carcasona
 El más cerca de las Estaciones :
 Junto al Muelle : Habitaciones para familias y particulares :
 Esmerado servicio á carta y á cubierto : Cuarto de baño, timbres y luz eléctrica en todos los departamentos de la casa :
 Intérprete á la llegada de los : : : trenes y vapores : : :
 Plaza Palacio, 10+BARCELONA

Gran Hotel Ultramar
 antes **HOTEL UNIVERSO**
 Propietarios: OLIVERAS Y SANVISENS
 + + + BARCELONA + + +
 dudando los propietarios verse favorecidos por los hijos de estas Baleares, que siempre honraron el citado hotel con su presencia.
 Representante en todos los trenes y vapores.—Coche particular de la casa.—Habitaciones exclusivas para familias.—Hermoso cuarto de baños.—Timbres eléctricos en todos los departamentos.—Hotel el más próximo de las estaciones, muelle, aduana y centros oficiales.
Plaza de Palacio, 3. BARCELONA

ISLEÑA MARÍTIMA
 COMPAÑÍA MALLORQUINA DE VAPORES
 Servicio oficial de Comunicaciones Marítimas rápidas y regulares entre las Islas Baleares, Península, Extranjero y viceversa
 « Salidas fijas de Palma para Marsella » « Salidas fijas de Marsella para Palma »
 Todos los Domingos á las 9 mañana Todos los Miércoles á las 8 mañana
CONSIGNATARIOS
 ALICANTE. "Isleña Marítima," (Sucursal) Bilbao, 4 MARSELLA. Sres. Mayol, Brunet y C.ª Rue République
 ARGEL. Sres. Sitjes Hermanos. VALENCIA-GRAO. D. Juan Domingo.
 BARCELONA. "Isleña Marítima," R. Sta. Mónica, 29 IBIZA. Sres. Wallis y C.ª
Vapores de 1.ª clase: Rey Jaime I - Rey Jaime II - Miramar - Bellver - Mallorca - Balear - Cataluña - Lulio - Isleño - Ciudad de Palma - Formentera
 Servicios combinados á fort-fait en conocimientos directos para los principales puertos de Inglaterra, Alemania, Belgica, Holanda, Dinamarca, Suecia, Canadá y para todos los que concurren los vapores de la *Trasatlántica Española* y de la *Compañía Correos de Africa*.
 — Domicilio social: Palma de Mallorca — Dirección telegráfica: Marítima-Palma —