

MARÍTIMA SOLLERENSE



Servicio entre Sóller, Barcelona, Cette y viceversa.

Salidas de Sóller para Barcelona: los días 10, 20 y último de cada mes
de Barcelona para Cette: los días 1, 11 y 21 de id. id.
de Cette para Barcelona: los días 5, 15 y 25 de id. id.
de Barcelona para Sóller: los días 6, 16 y 26 de id. id.

CONSIGNATARIOS:—EN SÓLLER.—D. Guillermo Bernat, calle del Príncipe n.º 24.—EN BARCELONA.—D. J. Roura, Paseo de la Aduana, 25.—EN CETTE.—Mr. A. Bernat, Quai de la Ville, 15.

NOTA.—Siempre que el día de salida de Sóller y Cette para Barcelona coincide en sábado de día festivo, retrasará el vapor su salida 24 horas.—La salida de dicho buque del puerto de Barcelona para el de Sóller, será en todos los viajes á las ocho y media de la noche.

TRANSPORTES INTERNACIONALES

Comisiones—Representaciones—Consignaciones—Tránsitos

PRECIOS ALZADOS PARA TODAS DESTINACIONES

Servicio especial para el transbordo y reexpedición de naranjas, frutas frescas y pescados

BAUZA Y MASSOT

AGENTES DE ADUANAS

CASA PRINCIPAL:
CERBÈRE (Francia)
(Eyr. Orient.)



SUCURSALES:
PORT-BOU (España)
HENDAYE (Basses Pyrenées)

CASAS (en CETTE: Quai de la République 8-teléfono 3.37
) MARSEILLE: Rue Lafayette 3-teléfono 2.73

TELEGRAMAS: BAUZA

REPRESENTANTE EN SÓLLER: D. Miguel Seguí, calle de la Luna 10, al que pueden dirigirse para todo informe.

RAPIDEZ Y ECONOMÍA EN TODAS LAS OPERACIONES

LA SOLLERENSE

Casa española de comisión y de exportación

de

Damián Coll

2.-Rue Française-2.-PARIS

Ofrece servir con la mayor prontitud, esmero y economía lo mismo á los que importan á este mercado sus productos que á los comerciantes establecidos fuera á quienes pueda convenir surtirse en esta plaza.

Su dirección telegráfica es: DAMIACOL-PARIS Teléfono: 163.52

CASA DE COMISIÓN Y EXPEDICIÓN

CARDELL Hermanos

Quai de Celestins, 10.-LYON (Rhône)

Especialidad de frutas del país de todas clases.—Naranjas y limones.

Vinos al por mayor.—Bodegas á la comisión.

Servicio esmerado y económico.

TELÉFONO 34, 41

LA SINCERIDAD

Establecimiento comercial é industrial de J. Marqués Arbona

San Bartolomé, 17-SOLLER

SECCIÓN PRIMERA

IMPRESIÓN Y TALLER DE ENCUADERNACIONES

Se hacen toda clase de impresiones á una ó varias tintas: Acciones para sociedades, títulos nominativos y al portador, láminas de emisión de valores, bonos y demás trabajos de esta índole, tarjetas de visita, esquelas mortuorias, talones, membretes, facturas, programas, carteles, circulares, estados de todas clases, invitaciones, etc., etc., etc.; y encuadernaciones económicas y de lujo.

SECCIÓN SEGUNDA

PAPELERÍA, LIBRERÍA Y ARTÍCULOS DE ESCRITORIO

Véndese en la tienda de esta sección; resmiliaría y sobres de todas clases desde los más económicos á los de más lujo, cajas papel y sobres blancos, luto y de colores de infinidad de clases, papeles de hilo y de algodón en blanco y rayados, papel de embalaje en rollos, papel cortado y taladrado para la confección de cajones de higos, y de seda para la de cajas de naranjas, de limones y de mandarinas, libritos de fumar de infinidad de marcas, naipes, estampas, postales muy variadas; tarjetas de lujo y sorpresas para felicitaciones, libros en blanco y rayados, cuadernos y libretas de todos tamaños y precios, libros de texto y menaje para las escuelas de niños y de niñas de esta ciudad, tinta negra y de colores, en botellas, para escribir y para sellar, efectos variados para escritorios y oficinas, carteras para niños, petacas, boquillas, cortaplumas, carteras piel de bolsillo, etc., etc.

CASA FUNDADA EN 1876
VINO AL POR MAYOR
COMISIÓN Y AJUSTE
JUAN ESTADAS

COMERCIANTE Y PROPIETARIO

TELÉFONO

LEZIGNAN (Aude)

LA SOLLERENSE

DE

JOSÉ COLL

CERBÈRE y PORT-BOU (Frontera franco-española)

Aduanas, transportes, comisión, consignación y tránsito

Agencia especial para el transbordo y reexpedición de naranjas, frutas frescas y pescados.

CULTIVO PRÁCTICO del OLIVO

POR

D. José Rullán y Mir, Pbro.

Se halla de venta al precio de 1'50 ptas. en "La Sinceridad".

SUSCRIPCIONES

al Album Salón, Hojas Selectas, Blanco y Negro, Por esos mundos, La Ilustración Española y Americana, Nuevo Mundo, La Moda Elegante, La Ilustración Artística, Gedeón, La Última Moda, El Consultor de los Bordados, Industria é Invenções, Diario Universal, La Mariposa, La Época, ABC y otras revistas y periódicos.—Se admiten en la Administración del SÓLLER, San Bartolomé, 17.

PABLO COLL y F. REYNÉS
AUXONNE (Cote d'Or)

SUCURSAL DE LA CASA COLL, DE DION

Especialidad en patatas y demás artículos del país.

Expedición al por mayor de espárragos y toda clase de legumbres.

Servicio esmerado y económico

Importaciones y Exportaciones para Francia y demás naciones de Europa

JUAN MIRO BISBAL

Rue Nationale.—CLERMONT-l'Herault.—Teléfono-19.

Especialidad en cerezas, ciruelas, almendras, higos y uvas.

Precios económicos y servicio rápido en los pedidos.

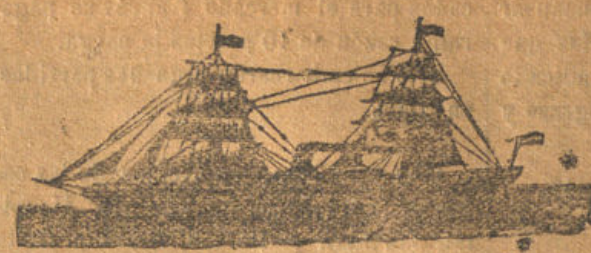

ISLEÑA MARÍTIMA

COMPANÍA MALLORQUINA
DE VAPORES

SERVICIOS FIJOS QUINGENALES
ENTRE

Palma-Marsella—Palma-Argel
Y VICE-VERSA.

VAPORES

Miramar-Bellver-Cataluña-Balear-Lulio-Isleño.

SALIDAS DE PALMA PARA MARSELLA				SALIDAS DE MARSELLA PARA PALMA			
Enero	14-28	Mayo	13-27	Septiembre	16-30	Enero	17-31
Febrero	11-25	Junio	17	Octubre	14-28	Mayo	2-16-30
Marzo	11-25	Julio	1-15-29	Noviembre	11-25	Junio	20
Abril	15-29	Agosto	12-26	Diciembre	16-30	Julio	4-18
						Agosto	1-15-29
						Septiembre	15-29

SALIDAS DE PALMA PARA ARGEL				SALIDAS DE ARGEL PARA PALMA			
Enero	12-26	Mayo	11-25	Septiembre	14-28	Enero	13-27
Febrero	9-23	Junio	15-29	Octubre	12-26	Mayo	12-26
Marzo	9-23	Julio	13-27	Noviembre	9-23	Junio	16-30
Abril	13-27	Agosto	10-24	Diciembre	14-28	Julio	14-28
						Agosto	11-25
						Septiembre	15-29

Domicilio social: PALMA DE MALLORCA.—Dirección telegráfica: MARITIMA-PALMA

CONSIGNATARIOS:

BARCELONA. Sucursal "Isleña Marítima,"
ALICANTE. Sucursal "Isleña Marítima,"
VALENCIA. Sres. Carbonell Hermanos.
GRAO. D. Juan Domingo.
MARSELLA. Sres. Mayol, Brunet y C.ª Rue République
ARGEL. Sres. Sitjar Hermanos.
CETTE. Mr. Barthelemy Tons.
IBIZA. Sres. J. é I. Wallis y C.ª

Servicios combinados á fort-fait en conocimientos directos para los principales puertos de Inglaterra, Alemania, Bélgica, Holanda, Dinamarca, Suecia, Canadá y Estados- Unidos.

Transportes Marítimos y Terrestres

AGENCIA DE ADUANA

LOUIS CASTEL

CETTE (Francia)

TRÁNSITOS, COMISIONES, CONSIGNACIONES

ESPECIALIDAD DE REEXPEDICIONES INTERNACIONALES DE FRUTAS

PRECIOS REDUCIDOS

Servicios regulares para España, Italia, Marruecos y Canarias

Y VICE-VERSA

Agente de las Compañías de Navegación «Italo-Spagnola» y «Puglia»

COMISIONES

Representaciones.—Importaciones.—Expediciones.

DAVID MARCH Hermanos

Boulevard du Musée, 47.—MARSEILLE

Expediciones al por mayor de naranjas, mandarinas, limones y bananas.

Especialidad en toda clase de frutos y primeurs.

Frutos secos de toda calidad.

TELEGRAMAS: MARCHPRIM MARSEILLE

Rapidez y Economía en todas las operaciones.

GASMOTOREN FABRIK DEUTZ—ALEMANIA

Sucursal Barcelona

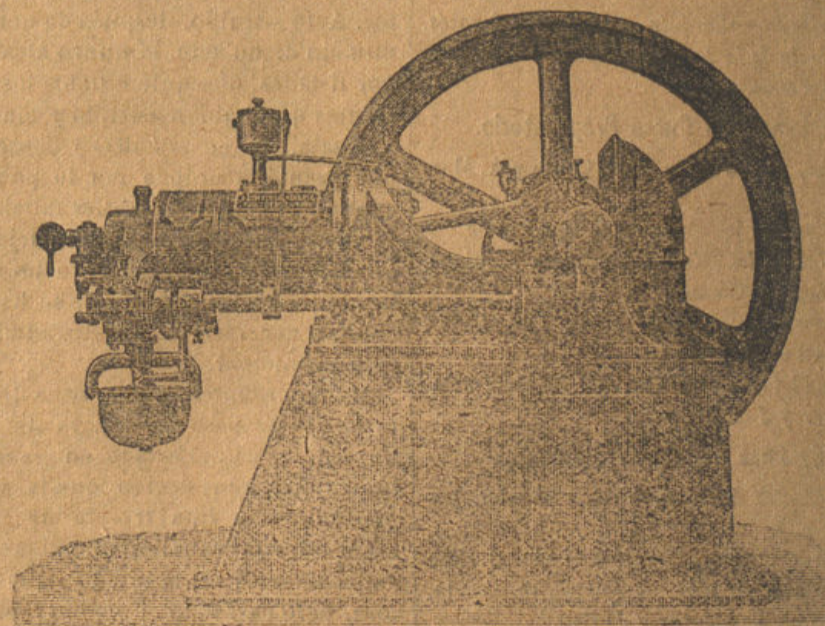

Única casa constructora de los legítimos motores "OTTO," para gas de alumbrado.

La fuerza motriz más sencilla y económica de la actualidad.

Instalaciones sencillísimas.

Para toda clase de informes y detalles dirigirse al Director de la fábrica de gas en SOLLER, y á Tous Hermanos, Bosch 22 al 30 y Desamparados 12, en PALMA.

SOLLER.—Imp. de «La Sinceridad»