







Ferías de Mallorca

ABRIL.—Domingo, 23, Sta. María.—MAYO, Domingo, 7, Sineu. (Fira de Maig). Miércoles, 10, Inca (Dijous bó). El Jueves, 11, es el día de la Ascensión, Domingo, 14, Sóller y Felanitx.—Id., 21, Sansellas.—Id., 23, Manacor y Binisalem.—JULIO, Martes, 18, Felanitx.—Martes, 25, Manacor.—AGOSTO, Domingo, 13, Sineu.—Lunes, 28, Felanitx.—SEPTIEMBRE, Domingo, 17, Manacor.—Id., 24, Felanitx.—OCTUBRE.—Domingo, 1.º, Llummayor.—Lunes, 2, id., (firó).—Domingo, 8 y 15, Llummayor.—Id., 22, Inca y Felanitx.—Id., 29, Inca.—NOVIEMBRE, Domingo, 5, Inca.—Viernes, 10, La Puebla.—Sábado, 11, Alcudia.—Domingo, 12, Pollensa y Muro.—Jueves, 16, Inca, (Dijous bó).—Domingos, 19 y 26, Binisalem.

Mercados de Mallorca

Los lunes, en Manacor: los martes, en

Montuiri: los miércoles, en Sineu: los jueves, en Inca: los sábados, en Palma: los domingos, en Binisalem, Pollensa y Sansellas.—En Inca siendo fiesta mayor el día de mercado, se traslada al miércoles anterior, lo mismo que el del Jueves Santo. Además los jueves anteriores, intermedios y posteriores a las ferías no se celebra mercado. En Binisalem hay mercado de ganado lanar el martes de la semana santa.

Ferro-Carriles de Mallorca.

Servicio de trenes que regirá desde 1.º de Abril de 1893

De Palma á Manacor y La Puebla, á las 7.50 mañana, 2.15 y 3.40 (mixto) tarde. De Manacor á Palma, á las 3 (mixto), 7 mañana y 5.30 tarde. De La Puebla á Palma, á las 7.25 m. y 5.40 tarde. De Manacor á La Puebla, á las 7 mañana y 5.30 tarde. De La Puebla á Manacor á las 7.25 mañana, 2.30 y 5.40 (mixto) tarde. Tren periódico, días de mercado en Inca: De Inca á Palma, á la 1 tarde.

CORREOS

Salidas de Palma.

Todos los martes para Barcelona á las cinco de la tarde. Todos los jueves para Valencia á las cinco de la tarde. Todos los viernes para Barcelona á las cinco de la tarde. Todos los domingos para Ibiza y Alicante á las ocho de la mañana, y á las siete cincuenta para Barcelona. Todos los miércoles á las dos quince de la tarde para Mahón (Vía de Alcudia). Todos los sábados á las cinco de la tarde también para Mahón. Salidas de Barcelona.—Todos los lunes y jueves á las cinco de la tarde. Salidas de Valencia.—Todos los viernes á las tres de la tarde. Salidas de Alicante para Ibiza y Palma.—Todos los martes á las doce de la mañana. Salidas de Ibiza.—Para Alicante todos los domingos por la tarde.—Para Palma: todos los miércoles á la madrugada. Salidas de Mahón.—Para Barcelona todos los domingos á las ocho de la mañana (Vía de Alcudia). Todos los miércoles á las cinco de la tarde para Palma.

SALIDAS DE SÓLLER

Los domingos á las 2 de la mañana y los demás días á las 4.

LLEGADAS A SÓLLER

Todos los días á las 6 de la tarde.

ÚLTIMAS COTIZACIONES

Table with columns for 'VALORES LOCALES', 'PALMA', and 'MADRID'. It lists various financial instruments like 'La Solidez', 'El Gas', 'Compañía de Navegación de Sóller', etc., with their respective values and nominal amounts.

Table titled 'MERCADO DE INCA' showing 'Precios corrientes el 5 de Abril'. It lists various goods like 'Almendrón', 'Trigo', 'Candeal', etc., with their prices in ptas.

METEOROLOGÍA

OBSERVATORIO DE D. JOSÉ RULLÁN PERO.—CALLE DE S. PEDRO

OBSERVATORIO DEL FARO DE «PUNTA GROSSA»

Meteorological table for Observatorio de D. José Rullán Pero. Columns include 'TERMÓMETROS' (Mañana, Tarde), 'VIENTO' (Dirección, Fuerza), 'Atmósfera', and 'Pvivo'. Data is provided for days 30 through 5.

Meteorological table for Observatorio del Faro de Punta Grossa. Columns include 'TERMÓMETROS' (Mañana, Tarde), 'VIENTO' (Dirección, Fuerza), 'Atmósfera', and 'Pvivo'. Data is provided for days 30 through 5.

NOTA. Cuando la casilla de la fuerza de los vientos está en blanco indica que la corriente era apenas perceptible, la S. indica que es suave, la F. fuerte, la T. tempestuoso y la U. uracanado.—El estado del cielo, en la casilla Atmósfera, se señala por las iniciales: D. que indica despejado y C. cubierto.—Las horas de observación son: á las 9 de la mañana y á las 3 de la tarde.—Los termómetros están á la sombra. OTRA. En el observatorio del Faro de la Punta Grossa, los instrumentos están á 101 metros 620 milímetros sobre el nivel del mar.

Sección de Anuncios

Los anuncios que se inserten en esta sección pagarán: dos céntimos de peseta por palabra, siempre que el tipo de letra no exceda del cuerpo 20;—4 céntimos, siendo e' 20 al 32;—10 céntimos del 32 al 48; y del 48 arriba á precios convencionales.

SOLLER

SEMANARIO INDEPENDIENTE

CONDICIONES PARA SUSCRIPCIÓN Y ANUNCIOS

La Administración del SOLLER servirá con su reconocida puntualidad, todas las suscripciones que se le encarguen, y estas deberán ser satisfechas por adelantado.

Empezarán todas el primer día del mes, aun cuando se reciba el aviso á mediados del mismo, á menos que no se encargue deben comenzar en 1.º del siguiente.

El suscriptor que efectúe el pago por conducto de uno de los agentes del SOLLER, recibirá por correo el recibo, que estenderá la Administración al tener aviso.

A cargo de todo el que esté en descubierto de un semestre librará la Administración, previo aviso, haciéndolo, si así lo cree conveniente, del importe de un año, á fin de que sea mayor la cantidad y equitativa la pérdida por la demora.

El suscriptor disfrutará una rebaja de un 25 pæ sobre tarifa por los anuncios y comunicados propios que inserte en el periódico; los anuncios mortuorios quedan exceptuados, pues por ellos no obtendrá el suscriptor rebaja alguna.

Los anuncios ordinarios se insertarán en la cuarta plana, á menos de que á la Administración le convenga insertarlos en otro lugar, y pagarán 2 céntimos de peseta por palabra siempre que el tipo de letra no exceda del cuerpo 20; 4 céntimos siendo del 20 al 32, 10 céntimos del 32 al 48, y del 48 arriba á precios convencionales.

Los anuncios por un año ó más obtendrán una rebaja de un 25 por 100.

Los anuncios mortuorios del ancho de una columna pagarán una peseta; los de doble ancho pagarán dos pesetas, y sucesivamente en igual proporción.

PUNTOS DE SUSCRIPCIÓN

SOLLER: Administración, calle de San Bartolomé, n.º 17. FRANCIA: D. Guillermo Colom—Quai Commandant Samary-5-Cette, (Herauld).

ANTILLAS: Sres. Pizá y Comp.ª—General Pavía-7-Arecibo, (Puerto-Rico).

MÉXICO: D. Damian Canals—Constitución—19—San Juan Bautista, (Tabasco).

PRECIOS DE SUSCRIPCIÓN

ESPAÑA: 0.50 pesetas al mes. FRANCIA: 0.75 francos al id. AMÉRICA: 0.20 pesos al id. PAGO ADELANTADO. Números sueltos, 0.10 pesetas.—Id. atrasados, 0.20 pesetas.

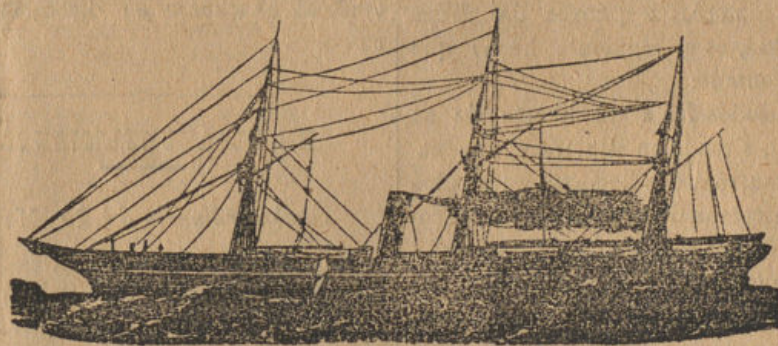

COMPANÍA TRASATLANTICA DE BARCELONA

Servicio fijo y periódico por los vapores de esta compañía

MES DE ABRIL DEL AÑO 1894

Línea de las Antillas, New-York y Veracruz.—El 10, de Cadiz, vapor CATALUÑA, para Puerto-Rico, Habana y Veracruz.

El 20.—De Santander, vapor REINA MARIA CRISTINA, para Puerto-Rico, Habana y Veracruz.

El 30.—De Cádiz, vapor ALFONSO XII, para las Palmas, Puerto-Rico, Habana y Veracruz.

Línea de Filipinas.—El 27 de Barcelona, vapor BUENOS AIRES, para Port-Saind, Aden, Colombo Singapore y Manila.

Línea de Buenos Aires.—El 2 de Barcelona, y el 7 de Cadiz, vapor CIUDAD DE CADIZ, para Santa Cruz de Tenerife, Montevideo y Buenos Aires.

Línea de Marruecos.—El 18 de Barcelona, vapor RABAT, para Málaga, Ceuta, Cádiz, Tanger, Larache, Rabat, Casablanca, Mazagán y Mogador.

Servicio de Tánger.—El vapor JOAQUIN DEL PIÉLAGO, saldrá de Cádiz los lunes, miércoles y viernes para Tánger, Algeciras y Gibraltar retornando á Cádiz los martes, jueves y sábados.

En Sóller se admite el despacho de carga y pasajeros hasta su destino.

Al tomar los pasajes se abonará el de Sóller á Barcelona. Tambien se abonará á los cargadores de esta Isla, una bonificación de 10 pæ sobre el importe del flete. Rebajas á familias y por pasajes de ida y vuelta.

Para más informes, en Sóller, el representante de la Compañía, D. Jerónimo Estades.

AVISO A LOS FABRICANTES

La próxima semana llegará á este puerto un cargamento de carbon propio para toda clase de maquinarias.

Para informes y pedidos dirigirse á D. Felitx Pons (Ca'n Mayol) y al práctico del puerto.

LA MASCOTA

Novela popular por D. J. R. del Valle.

Véndese en LA SINCERIDAD.—SOLLER.

CARRUAJE

A las personas que lo necesitan se les participa que tiene uno que reúne excelentes condiciones de limpieza, comodidad, etc., y que en lo sucesivo lo tendrá destinado al transporte de viajeros, poniéndolo á su disposición á precios muy reducidos.

JUAN FORTEZA, en el Estanco de la plaza de la Constitución.—SOLLER.

Tanto se vende como se alquila una casa de dos pisos, un pozo, agua de noria y 92 destres huerto y naranjal. Está situada en el Camí d' es Murterá. Dirán quien es su dueño en esta imprenta.

Hay una casa pequeña para alquilar. En esta imprenta darán razón.

LA SINCERIDAD

Establecimiento comercial é industrial DE

J. MARQUÉS ARBONA

CALLE DE SAN BARTOLOMÉ N.º 17

En la sección de librería, de dicho establecimiento, además de toda clase de libros de primera enseñanza, de texto en las escuelas de esta localidad, hay en venta:

HISTORIA DE SOLLER en sus relaciones con la general de Mallorca, por D. José Rullán Pbro.

INUNDACIÓN DE SOLLER Y FORNALUTX, capítulo adicional á la Historia de Sóller, por D. José Rullán Pbro.

LA ESCUELA POPULAR, método razonado para la ampliación de la primera enseñanza y preparación para el ingreso á la segunda, por D. Francisco Saltor y Montagut.

DOS Y DOS FAN CUATRE, ó seis primera tanda de veritats ditas á n'es vesins de sa populosa ciutat de S' Illot per un tal l'amo 'n Tofol de sa Llana (molt conegut á ca-seua.)

POESÍAS por D. Juan Alcover Maspons.

AYGO FORTS, colección de artículos en mallorquín, por D. Gabriel Maura.

POESÍAS CATALANAS, por José L. Pons y Gallarza.

SOLLER.—Imp. de «La Sinceridad»