

Para buenos retratos RUL-LAN
RUL-LAN siempre RUL-LAN

Diploma en la Exposición Internacional del 1927.
 Fotógrafo de la Excm. Diputación Provincial de Baleares.
 De la Royal Photographic Society of the Great Britain.

Palacio, 10 PALMA. Teléfono 5-1-1

Encargue sus ampliaciones a RUL-LAN. Última novedad ampliaciones al cloro-bromuro
 El mejor papel para ampliaciones.

ALMACÉN DE MADERAS

Carpintería movida a vapor

ESPECIALIDAD EN MUEBLES,
 PUERTAS Y PERSIANAS

Miguel Colom

Calles de Mar y Granvia

SOLLER - (Mallorca)

Somiers de inmejorable calidad
 con sujeción a los siguientes tama-
 ños:

ANCHOS

SOMIERS hasta 1'80 m. largo	De 0'60 a . . .	0'70 m.
	De 0'71 a . . .	0'80 m.
	De 0'81 a . . .	0'80 m.
	De 0'91 a . . .	1'00 m.
	De 1'01 a . . .	1'10 m.
	De 1'11 a . . .	1'20 m.
	De 1'21 a . . .	1'30 m.
	De 1'31 a . . .	1'40 m.
	De 1'41 a . . .	1'50 m.
	De 1'41 a . . .	1'50 m. 2 plazas

Télégrammes: ABEDE Marseille

Téléphone C. 15-0 4

FRUITS FRAIS, SECS & PRIMEURS
 ORANGES-BANANES

EXPORTATION - COMMISSION - CONSIGNATION

B. Arbona & ses Fils

MICHEL ARBONA FILS

SUCCESSEUR

92-104, Cours Julien - MARSEILLE

Casa MIGUEL MARTORELL

Fundada en 1904

JUAN REYNES SOBRINO

SUCESOR

Comisión exportación de:

Naranjas, Mandarinas, Sanguinas y Limones
 Trabajo esmerado y de absoluta confianza

Calle de Senia Bonastre, 7 **CARCAGENTE (Valencia)**

Teléfono 91-Dirección telegráfica: REYNES-CARCAGENTE

IMPORTATION EXPORTATION
MAISON RECOMMANDÉE

pour le gros marron doré ET CHATAIGNE, noix Marbo
 et corne fraiche et sèche.

EXPÉDITION IMMEDIATE

Pierre Tomas

Rue Cayrade **DECAZEVILLE (Aveyron)**

IMPORTATION: EXPORTATION

SPECIALITE DE BANANES ET DATTES
FRUITS FRAIS ET SECS

J. Ballester

2. Rue Crudère. - MARSEILLE

Adresse télégraphique: Hormiga Marseille

Téléphone Permanent 8-8

FRUITS FRAIS ET SECS-PRIMEURS

Spécialité de
 DATTES,
 BANANES,



FIGUES,
 ORANGES,
 CITRONS

LLABRES PÈRE ET FILS

11 et 15 Cours Julien (anciennement Bd. Garibaldi)

Adresse télégraphique:
 JASCHER MARSEILLE

MARSEILLE

TELEPHONE
 21-18

Frutas frescas y secas

Especialmente naranjas, mandarinas y bananas

ANTONIO ESTARELLAS

Sains-du-Nord (FRANCIA)

Correspondencia telegráfica. ESTARELLAS Sains-du-Nord

Teléfono 58.

Exportación de naranjas, mandarinas, limones y demás frutas durante todo el tiempo del año

FRANCISCO PONS

SOLLER (Mallorca)

Telegramas: **F. PONS**

Teléfono 27

Marca registrada 811 F. P.

Acete de oliva superior en latas de 10 kilos

Los envases se confeccionan en todos los tamaños y con gran solidez por tener fábrica propia

En el Ayuntamiento

Sesión ordinaria celebrada el día 25 de Abril de 1933

Asistentes

Celebróse bajo la presidencia del señor Alcalde accidental, D. Miguel Arbona Colom, y a ella asistieron los señores D. José Forteza Forteza, D. Eugenio Losada Fiol, D. Salvador Frontera Oliver, D. Juan Casasnovas Escalas, D. José Serra Pastor, D. Pedro Rullán Pastor, D. José Aguiló Pomar, D. Miguel Colom Mayol, D. Ramón Pastor Arbona y D. Pedro Coll Bauzá.

Orden del día

Acta anterior

Fué leída y aprobada el acta de la sesión anterior.

(En este momento ocupó su sillón el concejal D. Bartolomé Mayol Mayol.)

Pagos

Se acordó satisfacer: A D. José Socias, Capataz de la brigada municipal de obras, 4.819'87 ptas. por los jornales y materiales invertidos, desde el día 27 de Febrero último al 23 de Abril actual, en diversas obras realizadas por administración. A don Guillermo Puigrós, 107'65 ptas., importe de una comida servida en su Hotel «Costa Brava», el día 25 de Mayo último, con la que se obsequió a las Autoridades de Palma que pasaron a esta ciudad para asistir a las Fiestas y Fiestas de la Victoria. A la sociedad «El Gas», 1.499'15 ptas. por el flúido eléctrico suministrado, durante el mes de Marzo último, para el alumbrado público, y 225'37 ptas. por el flúido suministrado durante el mismo expresado mes para el alumbrado de la Casa Consistorial y otras dependencias municipales. A D. Bartolomé Terrasa, 173 ptas. importe de un traje uniforme confeccionado para un Guardia municipal nocturno.

Permisos para obras

Después de la lectura de las correspondientes instancias, se acordó conceder los siguientes permisos:

A D. Amador Bernat Rosamor, como encargado de D. Juan Busquets, para colocar una verja sobre la pared de cierre del jardín de la casa n.º 167 del camino de Fornalutx, denominada *Ca'n Tirany*.

A D. Juan Colom Alcover, en representación de D. Juan Colom Oliver, para derribar la actual pared de cierre de unos solares de su propiedad lindantes con el camino de *Sa Figuera* y situados en el punto denominado *Ca'n Canals*, y construir la nueva a la alineación aprobada y empezar la construcción de los cimientos de un edificio interin se confeccionan los planos del mismo.

A informe del Sr. Ingeniero encargado de la carretera

Se resolvió pasar a informe del señor Ingeniero encargado de la carretera de Palma al Puerto de Sóller, una instancia promovida por D. Amador Bernat Rosamor, como encargado de D. Vicente Arbona, mediante la que solicita permiso para construir una pasarela de un metro de ancho sobre el torrente Mayor, en el punto conocido por *Son Barranco*, o sea frente al hectómetro 8 del kmo. 28 de la expresada carretera.

A informe de la Junta de Sanidad y de la Comisión de Obras

Se resolvió pasar a informe de la Junta Municipal de Sanidad y de la Comisión de Obras, una instancia promovida por D. Antonio Martorell Garau, como mandatario de don Francisco Lladó Pons, mediante la que solicita permiso para habilitar para viviendas la parte del edificio de su propiedad sito en la Manzana 69 n.º 104, antiguamente destinado a fábrica de cartón, que en la actualidad consta de planta baja y piso, con arreglo al croquis que acompaña.

A estudio de la Comisión de Obras

Se resolvió pasar a estudio de la Comisión de Obras las siguientes instancias: Una promovida por D. Bernardo Bisbal Oliver, como encargado de D. Francisco Arbona Riutort, solicitando permiso para construir una verja en la entrada de la fin-

ca de su propiedad, conocida por *Ca's Sant*, distante unos cinco metros del camino, y colocar unos 10 metros de rejilla para cercar un trozo de la citada finca, sita en el camino denominado de *Ses Fontanelles*.

Otra promovida por D. Bernardo Bisbal Oliver, en representación de D. Jaime Deyá Ballester, solicitando permiso para suprimir una verja de alambre y construir en su lugar una pared de dos hiladas de *marès* de unos 60 metros de largo, en la finca de su propiedad sita en el camino de *Ses Argiles*, desde la finca denominada *Ca'n Borra* hasta el lavadero público inmediato.

Otra promovida por D. Martín Cifre Orell, como encargado de D. Miguel Casasnovas Castañer, mediante la que solicita permiso para añadir una vertiente en la parte posterior de la casa de su propiedad denominada *Ca'n Rúa*, sita en la Manzana 39, abrir un pozo hasta hallar el manantial de agua y construir un depósito de los llamados *mouras* para depuración de las aguas sucias y materias fecales.

A efectos de reclamación

Al propio tiempo se resolvió someter la petición formulada en la anterior instancia para instalar un electro-motor de 1/2 H. P. en la misma expresada finca, para elevación de agua para usos domésticos, a información pública, a efectos de reclamación, por el plazo de diez días.

A informe del Sr. Ingeniero encargado de la línea férrea

Se resolvió pasar a informe del señor Ingeniero encargado de la línea férrea de Palma al Puerto de Sóller, una instancia promovida por D. Ramón Balet Raurich, mediante la que solicita autorización para construir una pared o tapia en el terreno de su propiedad sito en la calle de la Romaguera, en la parte lindante con la vía del tranvía eléctrico que une a Sóller con su Puerto, en el sitio donde actualmente existe una tela metálica.

Sobre el alquiler de unos almacenes

Pasando a tratar de la conveniencia de prorrogar para durante el presente año el

arrendamiento de los almacenes del Puerto señalados con los números 80, 86 y 88 de la calle de la Marina, la Corporación así lo acordó, debiendo los arrendatarios satisfacer el importe del alquiler, o sea la cantidad, respectivamente, de 125 y 250 ptas., cuyas cantidades se ingresarán en la Caja del Municipio.

Una habilitación de crédito

Se acordó verificar una habilitación de crédito sin transferencia en el presupuesto ordinario vigente del sobrante del ejercicio anterior, de la cantidad de 2.000 pesetas, para poder satisfacer el importe de las obras de construcción de una cisterna en la finca denominada *Ca'l Bisbe*, anunciarla al público, a efectos de reclamación, por término de quince días hábiles, en cumplimiento de lo ordenado en el art.º 12 del vigente Reglamento de la Hacienda municipal y tramitar el correspondiente expediente.

Ingreso

Se aprobó la liquidación de las cantidades cobradas por la sociedad «El Gas», durante el primer trimestre de este año, por el impuesto municipal sobre el consumo de gas y electricidad, la cual asciende a la suma de 2.122'21 ptas., y se acordó ingresar esta suma en la Caja municipal.

Una cantidad para la Casa-Hospicio

Se trató de satisfacer al señor Depositario de la Casa-Hospicio de esta ciudad la cantidad de 1.000 pesetas para atender al sostenimiento de dicho establecimiento benéfico e hizo uso de la palabra el señor Casasnovas, el cual interesó saber la inversión que se ha de dar a dicha suma, pues desconoce la necesidad que puede tener la Casa-Hospicio, y sabe que ésta recauda de continuo cantidades que ignora cómo son distribuidas. Dijo sería conveniente se enterara al Ayuntamiento del estado económico de la Casa de Beneficencia.

El señor Serra recordó que hace tiempo propuso que la Comisión de Beneficencia procediese a la reorganización de los servicios y que se rindiesen cuentas, pues no es conveniente que sólo una persona esté

CASA TERUEL

SAN JAIME, 19 — PALMA

Driles Mallorquines: Traje a medida.	50 y 60 Ptas.
Frescos: Traje a medida.	50 id
Reclamo: Traje a medida; forro completo	55 id.
Reclamo: Superior, 3 prendas.	75 id.
Estambre superior.	90 y 100 id.
Id extra.	125 id.
En Franelas y otros artículos. hasta	450 id.

De etiqueta cuanto se desee

En todos confección esmerada y corte última moda.

Si se nos interesa servimos en 48 horas

Extenso surtido en camisería a medida y confeccionadas.

Nada pierde con visitar esta casa

English Spoken.

On parle Français.

Exportación de Naranjas y Mandarinas

Casa fundada en 1880 por Juan Mayol

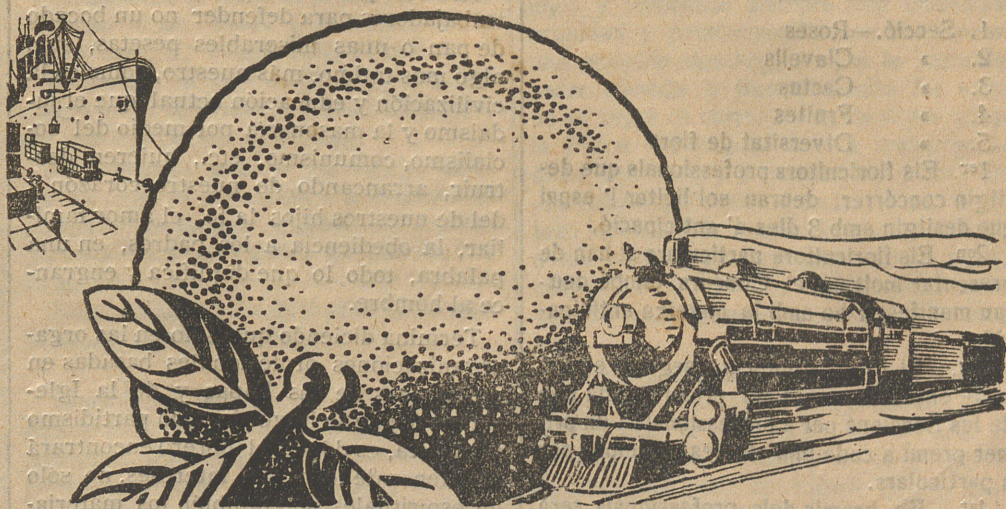

Mayol & Coll

Villarreal (Castellón)

Telegramas: Mayola
Teléfono núm. 84



EXPORTACION DE FRUTAS

ESPECIALIDAD:

Naranjas, mandarinas, imperiales vernas y limones

MARCO e IÑESTA

Casa Central **MANUEL (Valencia)**
ESPAÑA

SUCURSALES:

CARCAGENTE (Valencia) Telegramas: MARCO, MANUEL
JATIVA Teléfono, 7
ARCHENA (Murcia)

UVAS DE FRANCIA

Especialidad: Chasselas por vagones completos.
CLERMONT L'HERAULT

EXPORTATION
Oranges mandarines
citrons

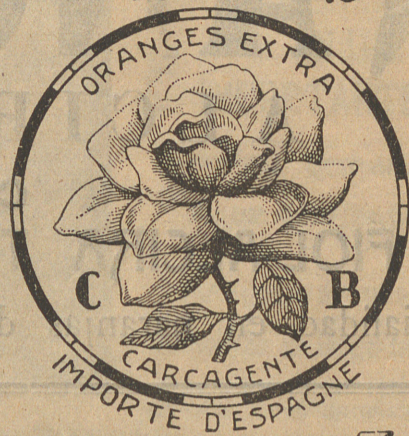

C A S T A Ñ E R

Y

B A U Z A

CARCAGENTE - ESPAÑA
TELEGRAMAS - CASBAU
Teléfono N.º 94.



TALLER DE EBANISTERIA Y CARPINTERIA

DE

RAFAEL MORA

Calles de Mar, 6 y de Bauzá, 16

SOLLER

Se han recibido para la próxima temporada, 400 sillones de junco con cenefas esmalte, propios para cafés y casas particulares. Precios sin competencia, desde 12 ptas.

No dejen de visitar mis almacenes en donde encontrarán un gran surtido en juegos dormitorios, comedores y salones estilo cubista. Los más modernos modelos.

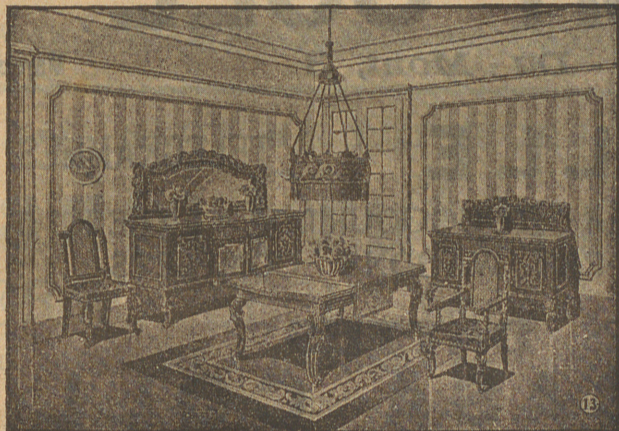

FRUITS FRAIS - FRUITS SECS - PRIMEURS

Importation

RIPOLL & C. IE

Exportation

61, Cours Julien, 61

TÉLÉPHONES:

Breaux et Magasins: Colbert, 21.50 et Inter 121
Qual de Debarquement: Colbert, 31.50

M A R S E I L L E

Télégrammes: RIPOLL - MARSEILLE

Importation directe d'oranges des meilleures zones de Valencia par:

Vapeur **UNION** et voiliers à moteur **NUEVO CORAZON, PROVIDENCIA** et **SAN MIGUEL**

à destination des ports de

MARSEILLE, SÈTE, TOULON, CANNES et **NICE**

Succursale a Sète:

MAISON "IBERIA,"

19, Avenue Victor-Hugo

Téléphone 9.72

Télégrammes: IBERIA SÈTE.

Succursale à **NICE: Maison "Valencia,"**

38, Cours Saleya

TÉLÉPHONE 42-28

Télégrammes: VALENCIA NICE

Succursale à **CANNES Maison "Hispania,"**

1 bis Marché Forville

TÉLÉPHONE 20 - 57

Télégrammes: HISPANIA-CANNES

Para impresos de toda clase
Folletos, libros y revistas ilustradas
Haga sus encargos en la Imprenta de J. Marqués Arbona - San Bartolomé, 17.

Exportación al Extranjero
Naranjas, Mandarinas - Limones

FRANCISCO FIOL

ALCIRA (VALENCIA)

CASA FUNDADA EN 1912

Telegramas: FIOL-ALCIRA Teléfono, 91 Apartado de Correos, 9

Especialidad en naranjas de clase selecta y sanguinas ovales, finas y doble finas

FRUITS FRAIS SECS PRIMEURS

MAISON D'EXPEDITION, COMMISSION, TRANSIT

LA MORABITA
LLOC

BARTHELEMY COLL

IMPORTATION
DIRECTE

MARQUE DÉPOSÉE

3, Place Notre - Dame - Du - Mont, 3

Marque B. C. DÉPOSÉE

Telephone { COLBERT 57-21
MANUEL 36-92

MARSEILLE

TELEGRAMMES: LLOC MARSEILLE

MAISON D'ACHATS POUR LES DATTES A TOUGGOURT - ALGERIE
::: SPECIALITE POUR LES EXPEDITIONS PAR WAGONS COMPLETS :::

ARACHIDES, BANANES, DATTES

En Barcelona:

Telegramas:
LLOC
Barcelona:

CASA COLL

CALLE PUSINA, 15

Teléfono.
S. P. 1356

Exportación de frutas

Naranjas, Limones, Mandarinas

Juan Alorda

CARCAGENTE (Valencia-España)

SAN VICENTE, 5

Dirección Telegráfica: ALORDA CARCAGENTE

FRUITS EN GROS

SPECIALITE EN ORANGES ET MANDERINES

Arbona Rullán Bernat

ALMACENES y DESPACHO: Plaza frente Estación F. C. Norte

VILLARREAL - Castellón (España)

Telegramas: ARRUBE-Villarreal

Teléfonos 10 y 61

NUEVO MUNDO

Revista semanal

Se vende al precio de 0'30 ptas. en la
librería de J. Marqués Arbona, San Barto-
lomé, 17.

Guía Gráfica de Mallorca

Se vende a 5 ptas. en la
Librería Marqués-San Bartolomé, 17

Obras de Salgari

a 1'25 ptas. tomo
Imprenta y Librería de J. Marqués
Arbona - San Bartolomé, 17.

AGENDA CULINARIA

Se vende al precio de 3'50 ptas.
En la Librería de J. Marqués Arbona

FRUITS FRAIS & SECS - PRIMEURS
 IMPORTATION CONSIGNATION
 EXPORTATION TRANSIT
 SPECIALITÉ DE BANANES □ IMPORTATION DIRECTE

FRANÇOIS MAS

9, Place Paul Cézanne
 & 108, Cours Julien

MARSEILLE

Télégrammes: PACOMAS

TÉLÉPHONE 29 - 87

MAISON D'EXPEDITIONS FONDÉE EN 1892

Spécialité de mirabelles de Lorraine, salsifis
 et légumes du pays.

C. Homar Fils

29, Rue Banaudon

LUNEVILLE (Meurthe-et-Moselle)

Adresse télégraphique: HOMAR LUNEVILLE Téléphone 202

FRUITS FRAIS, SECS ET PRIMEURS

Compañía Frutera

GUILLERMO SEGUI Gérant

Importación directa d'ORANGES et BANANES par Bateaux
 Speeiaux desservant les filiales a Sète, Toulon Cannes et Nice

36 - 38 Cours Julien MARSEILLE

Teleph: Colbert 37-82

Telegraphe FRUTERA

COMISION Y EXPORTACION

ESPECIALIDAD EN NARANJAS Y MANDARINAS

FRUTOS - PRIMERIZOS - LEGUMBRES

EMBALAJES ESMERADOS

Cristóbal Colom

ARGEL - Rue de Suez 28 (detrás del nuevo mercado)

Patatas comestibles y para sembrar, de todas clases

Dirección Telegráfica: MOLOC-ARGEL Teléfono: _____

Etablissements CAPARO & ESPANA

Société a responsabilité limitée, au capital de Frs. 1.000.000

16, rue Jean-Jacques-Rousseau, et 62, rue du Hamel (angle des Capucins)

BORDEAUX

Expédition toute l'année de **BANANES**

en tout état de maturité

ORANGES - MANDARINES - CITRONS

VENTE EN GROS: 16, Rue Jean-Jacques-Rousseau

VENTE AU DETAIL: 62, Rue du Hamel, Jusqu'a 9 H. du matin

Adresse Télégraphique:
 CAPANA-ROUSSEAU-BORDEAUX

Téléphone: 84.682
 Suocursale: 85.196

Chèques Postaux: Bordeaux N.° 17.492

R. C Bx.4365

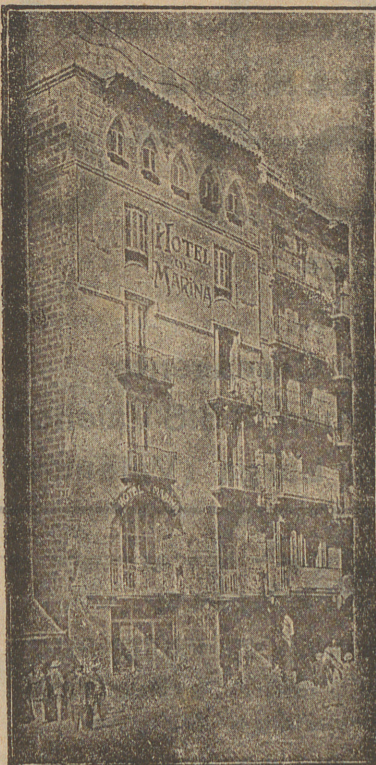

**HOTEL RESTAURANT
 DE MARINA**

Plaza de Palacio, 10
BARCELONA

**NUEVAS
 E IMPORTANTES REFORMAS**

Servicio esmerado :- Baños :-

Agua corriente :- Ascensor

Asegurarán una estancia perfecta
 avisando la llegada con antelación.

Antigua casa **PABLO FERRER**

FUNDADA EN 1880

Expediciones de frutos primeurs y legumbres del país.

Especialidad en espárragos, melones, tomates y toda clase
 de frutos de primera calidad.

ANTONIO FERRER

46, Place du Chatelet - HALL CENTRALES - ORLEANS.

PENSIÓN MAYORAL de primer orden

COCINA EXCELENTE. - SITUACION CENTRICA. - AGUA CO-
 RRIENTE, FRIA Y CALIENTE. - CALEFACCION RECIENTE-
 MENTE REFORMADA. - PRECIOS REDUCIDOS.

TELÉFONOS EN TODAS LAS HABITACIONES

RAMBLA DEL CENTRO - PLAZA REAL

Entrada Calle Colón, 3

BARCELONA Teléfono núm. 14.680

HOTEL FALCÓN Barcelona

En la Rambla del Centro y Plaza del Teatro

**CASA FAMILIAR - AGUAS CORRIENTES - BANOS
 CALEFACCION - ASCENSOR**

Teléfono interurbano en todas las habitaciones

Taller Electro - Mecánico

Reparaciones de automóviles, motores industriales y marinos

Toda clase de maquinaria industrial

Especialidad en la precisión de regulación de los motores

JOSÉ COLL PIZÁ

Instalaciones auto-bobinaje, magnetos, batería, carga de las mismas

Cambio de placas de todas clases, soldadura autógena

y reparaciones en general.

CALLE NOGUFRÁ, 8-10 - SÓLLER

ENTREPOTS D'ORANGES, CITRONS, MANDARINES & GRENADES

EXPEDITIONS et EXPORTATIONS en FRUITS, PRIMEURS et LEGUMES

FRUITS FRAIS ET SECS

JEAN CASTAÑER

EXPÉDITEUR

18-et 22, Grande-Rue **VALENCE-sur-RHONE**

Adresse Télégraphique:

CASTAPRIM VALENCE

TÉLÉPHONE 3-01

Antes de hacer sus compras consulte a
LA CASA DE LAS NARANJAS

F. ROIG

Telegramas { Roigfils: Puebla Larga
Ex ortación: Valencia
Teléfonos { 2 Puebla Larga, 48 Carcagente
31.447 Grao-Embarques, 13.618 Valencia
Dirección Postal: F. Roig, Puebla Larga (Valencia)

FRUITS & PRIMEURS

BANANES, ORANGES, CITRONS, MANDARINES, ET FRUITS SECS
IMPORTATION COMMISSION EXPEDITION
Specialité de Bananes-Emballage Soigné

SAMPOL FRERES

(Société en nom collectif a responsabilité illimitée)

Siège Social **BORDEAUX** Direction administrative
50 Rue du Hamel 47 Rue du Hamel
Adresse Télégraphique: FRESAMPOL-BORDEAUX
TÉLÉPHONE 85-792

COMMISSION CONSIGNATION

EXPEDITIONS DE FRUITS FRAIS
LÉGUMES ET PRIMEURS

BARTHÉLEMY MIRÓ

12 et 14 Impasse Berthaud

PARIS

Téléphone: ARCHIVES 78-11 - Télégrammes MIRO Impasse Berthaud

Exportación de frutas

Especialidad en

Naranjas, mandarinas y limones

MIGUEL BERNAT S. L.

CARCAGENTE (Valencia)

(antes Almazora)

Gerente RAMON COLOM

Telegramas MIBERNAT

Teléfono n° 25

FRUITS ET PRIMEURS

Spécialité: Oranges, mandarines, pommes de terre
nouvelles, dattes muscades

PIERRE BISCAFFE

151, Rue Sadi-Carnot - ALGER

IMPORTATION - EXPORTATION - COMMISSION

Télégrammes: BISCAFÉ ALGER - ZERALDA - BISKRA

Sucursales: ZERALDA (Rue de la Place)
BISKRA (17 Rue Cazenave)
AIN-TAYA (Avenue de la Gare)

EXPORTATION DE FRUITS ET LÉGUMES DE TOUTES SORTES

ORANGES-CITRONS-MANDARINES ARTICHAUTS du LLOBREGAT
TOMATES-Saucisse rouge de Valencia Pommes de terre de Mataro
Spécialité de Prunes Japonaises Jaunes et Rouges Choux - Choux-fleurs - Salades

Emilio GASCO-PRATS

PUEBLA-LARGA
(VALENCIA)
Téléphone 31

Calle Industrias
PRAT DE LLOBREGAT
(BARCELONE) Télép.: 58

Expéditions rapides pour l'Étranger - Prix Modérés

Succursales de Transit
spécialisées pour le trans-
bordement des Fruits et
Primeurs aux frontières

José Gasco { CERBERE (Pyr.-Orles)
Téléphone 38
HENDAYE (Bass.-Pyrées)
Téléphone 210

IMPORTATION - COMMISSION - EXPORTATION

Fruits, Légumes, Primeurs

MICHEL BERNAT

6, Rue Lamartine - ALGER

Spécialités: Pommes de terre, tomates, Artichauts, Raisins chas-
selas, Dattes Muscades, Oranges, Citrons, Mandarines.

Maisons d'Expédition

AIN-TAYA - BISKRA ZERALDA

Télégrammes: BERNAT-ALGER

R. C. ALGER 17.233

TRANSPORTES

MARÍTIMOS y TERRESTRES

AGENCIA de ADUANAS

CASAS en

CETTE 11 quai du Bosc;
VALENCIA 8 - 10 calle Llop
SOLLER 8 calle Bauzá
PORT-BOU Espagne

ANTIGUA CASA BAUZÁ Y MASSOT

Jacques MASSOT et fils

SUCESORES

TELEFONOS

CERBERE 8
PORT-BOU 21 int
SOLLER -
VALENCIA 1291
CETTE 3-37

TELEGRAMAS

MASSOT { Cerbere
Cette
Port-Bou
VALENCIA

CASA CENTRAL

Cerbere
Pyr. Orles
FRANCIA