

EL GRISOL

Lefranc & C.^a - París

Unico representante en Baleares

Juan Forteza Cortés

Calle de la Luna, 64.-Sóller (Mallorca)

El GRISOL es un producto que reemplaza ventajosamente el minium en todas sus aplicaciones, y como no contiene ni sales de plomo ni ningún producto tóxico, es por consiguiente absolutamente inofensivo, (Certificado de análisis calificativo n.º 1050, del Laboratorio municipal de París).

Se aplica indistintamente sobre todos los metales para evitar la oxidación: igualmente se emplea, sobre madera, piedra, yeso, argamasa ó cemento, para protegerlos de la humedad.

Resiste á las intemperies, al ataque del agua de mar, y de las sales amoniacales.

Una de sus propiedades es la de conducir perfectamente sobre todos los cuerpos, de hornillos, calderas, cajas de escape ú otras piezas de temperatura elevada; resiste así hasta más de 150 grados.

Su color, que es de un gris azulado, muy bonito, hace que se emplee á menudo, como pintura definitiva.

El GRISOL es, pues, un producto de primer orden, que se emplea para los armazones de hierro, puentes, esclusas, materiales de fábricas, de ferrocarriles, tranvías, armaduras de máquinas y bombas, cascos de buques, etc., así como también para las barracas, lavatorios, orinales y water-closets, cocinas, baños y generalmente en todos los objetos que deben oponer una gran resistencia, bien sea á la oxidación, bien sea la humedad ó á los diferentes sales y vapores ácidos.

El GRISOL se fabrica de dos maneras llamadas GRISOL n.º 1 y GRISOL n.º 2.

El GRISOL n.º 1 es fabricado especialmente para los trabajos muy delicados y para los metales grasos: cerrajería artística, carruajes, zinc, cobre, bronce, hojalata, etc: el empleo del GRISOL es indispensable á todas las partes expuestas á una temperatura elevada.

El GRISOL n.º 2 es reservado á la gruesa industria y se emplea indistintamente sobre todos los materiales.

El GRISOL á igual volumen, pesa la mitad menos que el minium en pasta de la misma consistencia, se emplea más facilmente, cubre dos veces más, lo que hace que como coste de pintura, cueste la mitad que el minium.

El GRISOL se seca muy rápidamente.

El GRISOL aun cuando esté remojado, se conserva indefinidamente y no necesita más que algunas gotas de aguarrás para volver á su estado primitivo, contrariamente al minium que endurece rápidamente en el fondo de los cubos.

MODO DE EMPLEO

El GRISOL se vende en pasta. Antes de emplearlo es indispensable menear la pasta con una espátula, que se hace penetrar hasta el fondo de la caja; cuando se ha obtenido una pasta homogénea, se toma de ella la cantidad que se juzgue necesaria para el trabajo á ejecutar.

Los ministros de Guerra y Marina de Francia han autorizado el empleo del GRISOL en sus respectivos departamentos.

El empleo del GRISOL es muy útil para puertas y persianas, resiste todas las temperaturas. El GRISOL es indispensable para los vagones de mercaderías y edificios.

PÍDASE EL CATÁLOGO

Que se cederá gratis al que lo solicite en casa de D. Juan Forteza Cortés calle de la Luna, n.º 64 Sóller, en el cual encontrarán toda clase de explicaciones para el empleo del

GRISOL

A sol ixent

POESIES

PER

Don Llorens Riber Pvre.

Se ven a sa Llibreria de «La Sinceridad», St. Bartomeu, 17, Sóller.

CURACIÓN de la TOS

CON LAS ACREDITADAS

Pastillas J. MIRÓ

EXPECTORANTES Y CALMANTES DE LA TOS

Venta: Farmacia Torrens - Sóller

Pídanse en todas las Farmacias.

VENTA

Una casa y corral con 25 minutos de agua de la fuente de «S' Uyet», situada en la calle de la Victoria n.º 22.

Para informes «Can Bernadet», Plaza de la Constitución.

La salud antes que todo

La gaseosa de B. RIUTORT está elaborada con agua esterilizada, posee adelatos modernos, y es especial para familias por tener la condición de poderse destapar y volverse á tapar, sirviéndose varias veces sin que el resto de su contenido pierda su fuerza.

La constante inspección del Dr. Sr. López Comas, Inspector de Sanidad de la Provincia, será para el público garantía suficiente respecto á la legitimidad del producto.

En venta en todos los establecimientos de bebidas de esta ciudad.

SASTRERÍA Y PAÑERÍA

— DE —

JOSÈ M.^A ALMAGRO

Luna, 58.—SÓLLER

El dueño de este establecimiento participa á su numerosa clientela y al público en general, que posee el Depósito de DRILES de la fábrica de los Sres. Colom Rullán y C.^a, en donde encontrarán un inmenso y variado surtido de driles, los que detallará á precios sumamente baratos.

ESPECIALIDAD EN DRILES PARA SEÑORA. No comprar sin antes visitar esta Casa.

COMPAÑÍA VIDAL-MAROTO

EXCURSIONES Á MIRAMAR, PUERTO Y BINIARAIX
EN AUTOMOVIL

con sujeción á la siguiente nota de precios:

De Sóller á Miramar, hasta cinco pasajeros, pudiendo permanecer en el viaje tres horas.	25 Ptas
Para mayor número de horas precios convencionales.	
De Sóller al Puerto y regreso, hasta cinco personas	7 »
Si al regresar del Puerto se quiere dar la vuelta por la Huerta de arriba y camino del Murterá, habrá un aumento de 1'50 Ptas.	
De Sóller á Biniaraix, hasta cinco pasajeros, llegando al almeiz.	7 »
Hasta el antiguo fielato de Fornalutx.	8 »

PARA MAS DETALLES Ó ENCARGOS:

Hotel «LA MARINA»,—Plaza de América.

Gebrüder Bickelhaupt, Eberstadt Darmstadt

Telefon Nr. 3 — Postscheck-Konto Nr. 4741, Frankfurt a. M.

Leistungsfähigste Fabrik für:

Fábrica más adelantada para:

Abreiss-Apparate
Anhänge-Etiketts
Beutel für alle Branchen
Buchbinderarbeiten
Couverts
Düten für alle Branchen
Dattelbeutel und -Schachteln
Einwickelpapiere
Flaschenseiden
Geschäftsbücher
Geschäfts-Drucksachen

Kalender
Litographische Waren
Notabloks
Pack Papiere
Pappteller
Rollen-Papiere
Servietten
Seidenpapiere
Spitzenpapiere
Tragtaschen
Versandtaschen

Aparatos para cortar papeles
Tarjetas colgantes
Bolsas papel todos tamaños
Trabajos de encuadernación
Sobres comerciales
Bolsas triangulares, para
Dátiles, y artículos varios
Cajitas para dátiles
Papeles para envolver botellas
Libros comerciales
Impresos de Comercio

Calendarios
Trabajos de Litografía
Block Notas
Papel para embalage
Platos de cartón
Papel en rollos
Servilletas de papel
Papel seda
Encajes de papel
Embalajes de papel
Embalajes de expedición

Bertrán K. = Kontobücher á 100, 200, 300, 400, 500 Blatt
Grösse 43—28½ cm.

» E. = Expeditionsbücher á 100, 200, 300, 400, 500 Blatt
mit und ohne Register Grösse 43,4—23,7 cm.

zu billigsten Preisen

Bertrán K. Libro de Cuentas - con 100, 200, 300, 400, 500 hojas
Tamaño 43—28½ cm.

» E. Libro de Expediciones - con 100, 200, 300, 400, 500 hojas
Con y sin Registro - Tamaño 23,4—23,7 cm.

Los precios más baratos

Pídanse muestras -- Precios módicos.

BANANES ET ANANAS

-: Importation Directe :-

EXPEDITIONS dans toute la FRANCE

Bananes des Canaries Marques T. F. C. Fyffe et MAJA
Bananes des Antilles

L. HOLLIER

13 Boulevard Rochechouart - PARIS

Adresse Telegr. Luchollier - PARIS - - Teleph. NORD 30.60

Tous frais de correspondance pour demande de renseignements seront remboursés

MARÍTIMA SOLLERENSE

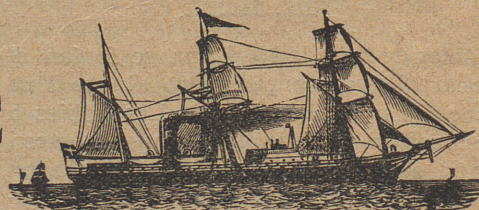

Servicio entre Sóller, Barcelona, Cette y viceversa

Salidas de Sóller para Barcelona los días 10, 20 y último de cada mes
» de Barcelona para Cette: los días 1, 11 y 21 de id. id.
» de Cette para Barcelona: los días 5, 15 y 25 de id. id.
» de Barcelona para Sóller: los días 6, 16 y 26 de id. id.

CONIGNATARIOS:— EN SOLLER.— D. Guillermo Bernat, calle del Príncipe n.º 24.— EN BARCELONA.— D. J. Roura, Calle de la Plata, 4 bajos.— EN CETTE.— Bauzá y Massot, Quai de la République, 8.

NOTA.—Siempre que el día de salida de Sóller y Cette para Barcelona coincida en sábado de día festivo, retrasará el vapor su salida 24 horas.—La salida de dicho buque del puerto de Barcelona para Sóller, será en todos los viajes á las ocho y media de la noche.

Almacén de maderas : : :
 : : : : Carpintería movida á vapor
 Especialidad en muebles, puertas y persianas

MIGUEL COLOM

Calles del Mar y Gran-Vía -- SÓLLER

SE CONSTRUYEN = = = = =
SOMMIERS de inmejorable calidad con sujeción á la siguiente tarifa de precios:

ANCHOS	1.ª clase	2.ª clase
	Pesetas	Pesetas
De 0'60 á 0'70 m.	12'	10'65
De 0'71 á 0'80 m.	13'	11'35
De 0'81 á 0'90 m.	14'	12'15
De 0'91 á 1'00 m.	14'90	12'30
De 1'01 á 1'10 m.	16'30	14'
De 1'11 á 1'20 m.	17'20	14'90
De 1'21 á 1'30 m.	18'30	15'65
De 1'31 á 1'40 m.	19'20	16'40
De 1'41 á 1'50 m.	20'	17'15
De 1'41 á 1'50 m. en dos piezas	25'	23'

A los clientes que tomen de una vez dos ó mas sommiers se les concederá un descuento del 5 por ciento.

CASA FUNDADA EN 1876
 VINOS AL POR MAYOR
JUAN ESTADAS
 COMERCIANTE Y PROPIETARIO
LEZIGNAN (Aude)

Almacén de SAL

COMÚN Y MOLIDA
 DE **ARBONA Y COLOM**
 SITUADO EN EL PUERTO DE SÓLLER

VENTAS AL POR MAYOR
 PRECIOS CONVENCIONALES
 Darán razón: Colom, Luna 61. Sóller.

De la Isla dorada

(Postales y Bocetos)
 FOR
JOSÉ M.ª TOUS Y MAROTO
 Precio: 2 pesetas
 De venta en «La Sinceridad», calle de San Bartolomé, 17.—SÓLLER.

SOCIÉTÉ VINICOLE

Franco-Espagnole

Fondée en 1882

ASSOCIATION EN PARTICIPATION AU CAPITAL DE 665,000 PESETAS
 ENTIEREMENT VERSÉS

Vins Fins d'Espagne et de Portugal



VENTE EXCLUSIVE AU COMMERCE DE GROS

Comptoirs:
MALAGA
 (Espagne)
FUNCHAL
 (Ile de Madère)
OPORTO
 (Portugal)

Echantillons et
 tarifs sur demande.
 Tous nos vins sont
 garantis en confor-
 mité avec la loi du
 1^{er} août 1905 sur
 les fraudes.

EXPÉDITIONS
 directes
 des
 lieux d'origine.
 AUCUN ENTREPOT
 EN FRANCE

LES PLUS HAUTES RÉCOMPENSES AUX EXPOSITIONS

L. ELIE-MANTOUT et C^{ie}

Fournisseurs brevetés de la Cour de Belgique
 Bureaux: 25, Rue St-James. NEUILLY-sur-SEINE
 AGENTS SONT ACCEPTÉS

Tarjetas para visita

Se confeccionan en esta imprenta
 San Bartolome, núm. 17.—SÓLLER

Perfumería Inglesa

6, Cadena, 6—20 Santa Eulalia, 20 Pral.

- PALMA DE MALLORCA -

ABANICOS con vistas del Ferrocarril muy artisticos.
 GUANTES de todas clases.
 SOMBRILLAS DE NOVEDAD. — PARASOLES de todas clases.
 ARTICULOS PARA REGALO.
 MUNDOS — MALETAS — NECESERES — CARTERAS — PETACAS —
 ARTICULOS DE CAZA — ZAPATILLAS DE VERANO É INVIERNO
 — CALZADO DE GOMA — CEPILLOS de todas clases — JUGUETES —
 MEDIAS Y CALCETINES DE GRAN FANTASIA
 PERFUMERIA NACIONAL Y EXTRANJERA — OBJETOS DE TOCADOR
Precios de fábrica 6, CADENA, 6 Precio fijo

PAÑERÍA Y SASTRERÍA

de

JUAN RAYMOND

Plaza de Antonio Maura - SOLLER

Altas novedades — **PRECIO FIJO** — Corte elegante

SE ADMITEN HECHURAS

Inmenso surtido en CHEVIOTS — MELTONS — ESTAMBRES —
 FRESCOS — DRILES — ALPACAS — PIQUÉS — CORTES DE PAN-
 TALON — CHALECOS FANTASIA — FRANELAS PARA TRA-
 JES, ETC., ETC.
 Especialidad en artículos azules y negros garantidos de las mejores
 fábricas del País y Extranjero.

Escultura y Arquitectura

EN TODA CLASE DE
PIEDRAS Y MÁRMOLES

Pedro Ricart

Proyectos de todas clases.
 Ejecución de PANTEONES. LÁPIDAS,
 ESCALERAS,
 LAVAPOS COMPLETOS, FACHADAS,
 DECORACION DE INTERIORES,
 Modelos en todos los estilos.

Taller: Paseo San Juan, 32
 chaflan Ausias March
BARCELONA



Tumba propiedad de D. Juan Canals
 en el Cementerio de Sóller

LA PALMERA

SOCIEDAD COOPERATIVA

CAPDEPERA — (Baleares)

Telégramas: **Palmera**

FABRICACIÓN Y EXPORTACIÓN de obra de palmito al por mayor.
 ESPECIALIDAD EN COFAS grandes para naranjas y demás frutas.
 SENACHOS de todas clases y demás artículos del ramo.
 Esta casa es la que mejor sirve por ser sus productos fabricados por los
 mismos socios.

MAISON FONDÉE EN 1905

EXPÉDITIONS DIRECTES DE TOUTES SORTES DE PRIMEURS

Pour la France et l'Étranger

Cerises, Bigarreau, Pêches, Abricots, Tomates, Chasselas et
 Clairettes dorées du Gard

Barthélemy Arbona

PROPRIÉTAIRE

Boulevard Itam—TARASCON-sur-RHONE

Adresse Télégraphique, ARBONA, Tarascon. — Téléphone n.º 11.
 Succursale a REMOULINS. — Téléphone n.º 7.

COMISION — IMPORTACION — EXPORTACION

EXPEDICIONES AL POR MAYOR
 de toda clase de frutos y legumbres del país. + Naranjas, mandarinas y limones.

FRANCISCO FIOL

Rue des Clercs II, VIENNE-(Isère)

Telegramas: FIOL—VIENNE-(Isère). TELÉFONO 2-67.

Almacenes MATAS

(C'AN PERICO)

COLÓN, 17, 19 y 21—MAURA, 1, 3 y 7 y JAIME II, 68

◆ ◆ ◆ PALMA DE MALLORCA ◆ ◆ ◆

EXPOSICION PERMANENTE

Últimas Novedades para Señora y Caballero

Sombreros para Señora - Sastrería y Camisería - Gran Surtido en Peletería

— Se liquidan muchas existencias en Fantasías á mitad de precio —

Esta casa á pesar de obsequiar con Cupones á sus favorecedores, demostrará siempre ser la que vende más barato.

Hotel Restaurant Peninsular

San Pablo, 34 y 36 - Teléfono, 1083

BARCELONA

Hospedaje desde 6'50 Ptas.

Coche á la llegada de todos los trenes y vapores.

Intérprete. On parle francais.-English Spoken.-Man spricht Deutsch.

Edificio construido para Hotel y completamente renovado.

El más moderno, elegante y confortable con relación á sus precios.

Espléndida y recreativa terraza.

Ascensor y alumbrado eléctrico.

Instalaciones higiénicas modernas. 80 habitaciones pintadas al esmalte claras y ventiladas. Departamentos especiales para familias con salón particular. Baños y Duchas.

PAPEL estracilla paja

De venta en la «La Sinceridad», San Bartolomé 17.—Sóller.

PABLO COLL Y F. REYNÉS

PIERRE BUSQUETS Successeur

AUXONNE (Côte d'Or)

SUCURSAL DE LA CASA COLL, DE DIJÓN

Especialidad en patatas y demás artículos del país.
Expedición al por mayor de espárragos y de toda clase de legumbres.

— SERVICIO ESMERADO Y ECONOMICO —

Dirección telegráfica: Pierre Busquets — AUXONNE

IMPRESA Y LIBRERIA
Confección de toda clase de trabajos tipográficos, de lujo y artísticos :: Obras, Folletos, Periódicos :: Tarjetas, Besalmanos, Esquelas de defunción :: Circulares, Carnets, y sobres de todas clases :: Talonarios, Memorandums, Cheques, Participaciones de enlace, etc., etc. :: Encuadernaciones de lujo y económicas

OBJETOS DE ESCRITORIO

PLATERÍA

DE

RAFAEL CORTES

Calle del Príncipe n.º 13.—SÓLLER

Este establecimiento, situado en la céntrica calle del Príncipe, ha venido a satisfacer una necesidad ya sentida en Sóller de tener una PLATERIA PERMANENTE.

Encontrarán en ella los sollierenses un completo y variado surtido en objetos de dicho ramo.

- PRECIOS ECONOMICOS -

Almacén de FRUTOS ESPAÑOLES

ESPECIALIDAD EN FRUTOS DE PRIMERA CALIDAD AL POR MAYOR Y MENOR

MIGUEL RIPOLL

Libourne—Place de l'Hôtel de Ville, 6—Libourne

Naranjas, Limones, Mandarinas, Granadas de España, Dátiles, Pasas, Uva fresca, Higos de Malloica, Ciruelas — PRIMEURS DE ESPAÑA — Bananas, Ananas, Nueces, Avellanas, Cacahuets, Castañas, Ajos, Cebollas, Charlotas
TELÉFONO, 131

COMISIONES, REPRESENTACIONES, IMPORTACIONES Y EXPEDICIONES

David March Hermanos

Boulevard du Musée, 70. MARSEILLE—Teléfono n.º 37-82

Expediciones al por mayor de naranjas, mandarinas, limones y bananas. Especialidad en toda clase de frutos y primers. Frutos secos de toda calidad.

TELEGRAMAS: MARCHPRIM MARSEILLE

Rapidez y Economía en todas las operaciones

MAISON

BERNARDO ARBONA et ses fils

28, COURS JULIEN — MARSEILLE

Adresse télégraphique: ABEDE (Marseille).—Téléphone, 15-04

Succursale à LAS PALMAS (Gran Canaria) Gran Vía Alfonso XIII
Télégrammes: ARBONA Las Palmas

Succursale à HAMBURG: FRUCHTHOF.

Télégrammes: ARBONA Hambourg

Fruits frais, secs et primeurs de toutes provenances.

Importation directe.—Exportation.

Importación • Exportación • Tránsitos • Consignaciones

Precios alzados para todas las destinaciones

SERVICIO especial para el trasbordo y reexpedición de naranjas, limones, frutas frescas, secas y demás artículos.

Expediciones de frutas y primores al por mayor.
ESPECIALIDAD DE ESPAÑA Y ARGELIA.

MICHEL BERNAT

Quai du Sud, 3.—CETTE—(Herault)

Dirección telegráfica: MICHEL BERNAT, CETTE. Teléfono, 4-08

Maison Guillaume Coll

FONDEÉ EN 1902

Expéditions de toute sorte de fruits et primeurs. Spécialité de pêches molles, prunes reine-claude, raisin chasselas, abricots, etc.

Artichauts, asperges, salades et toute sorte de légumes.

— TRES BONS EMBALLAGES —

Service complet de colis-postaux de 10 k. pour la France et l'Etranger

ADRESSE: G. COLL +Avenue de la Pepinière (en face du Marché en gros) á Perpignan (Pyrenées Orientales)

Adresse télégraphique: COLL GROS MARCHÉ Perpignan

Importaciones y Exportaciones
DE
FRUTOS, LEGUMBRES Y PRIMEURS

FRANCISCO ARBONA

6. Cours Julién. 6.—MARSEILLE

Expediciones al por mayor de naranjas, mandarinas, limones, bananas, dátiles, higos, uvas pasas y en fresco.
Especialidad en toda clase de frutos y primeurs de España y Argelia.

FRUTOS SECOS DE TODA CALIDAD

Telegramas: ARBONA—Marseille—Teléfono 29.68

Servicio rápido y económico en todos los servicios

LA SINCERIDAD

Casa fundada en 1885

Calle de San Bartolomé, número 17.-SOLLER

TRANSPORTES TERRESTRES Y MARÍTIMOS
LA SOLLERENSE
de JOSÉ COLL

Casa Principal: CERBERE.--Sucursal en GETTE-3, Quai du Sud.
 ADUANAS, COMISIÓN, CONSIGNACIÓN, TRÁNSITO
 Agencia especial para el transbordo y la reexpedición de frutos y primeurs
SERVICIO RÁPIDO Y ECONÓMICO

Teléfono { Cèrbere, 1.09 1/2 Cette, 4.08 } Telegramas { José Coll - CERBERE. Coll, Transitaire - CETTE. }

Vapor "UNION"
Gandía y Marsella

SERVICIO REGULAR
 PARA LA EXPORTACIÓN DE NARANJAS ENTRE ...

Este magnífico y veloz vapor expresamente adecuado para el transporte de frutas, saldrá todas las semanas de Gandía para Marsella con cargamento de naranjas á la orden de los señores

RIPOLL Y COMPAÑÍA

15, COURS JULIEN, 15 -- Teléfono, 21-50

Grandes Almacenes Bon Marché
DE PALMA
 --- PRECIO FIJO ---
Novedades para Señora, Caballero y niños.

Lanería, Sedería y tejidos de hilo y algodón gran fantasía. Vestidos confeccionados y sobre medida. Corte distinguido.
SASTRERÍA. CAMISERÍA. GÉNEROS DE PUNTO. SECCIÓN DE MERCERÍA
 Sección especial para la confección de vestidos para Señora.—Blusitas y Kimonos de todas clases y formas de gran novedad.—Refajos, Echarpes, Pañuelos, etc., etc.
 Gran chic Parisien **SOMBREROS** para SEÑORA y NIÑAS.

Comisión, Exportación é Importación
CARDELL Hermanos
 Quai de Célestins, 10.—LYON.

Expedición al por mayor de todas clases de frutos y legumbres del país. Naranja, mandarina y toda clase de frutos secos.
 Telegramas: **Cardell** — LYON.

Sucursal en **LE THOR (Vaucluse)**
 Para la expedición de uva de mesa y vendimias por vagones completos y demás.
 Telegramas: **Cardell** — LE THOR.

Sucursal en **ESPAÑA (Carcagente)**
 Para la expedición de naranja, mandarina y uva moscatel Frutos superiores.
 = Carcagente = = Alcira = = Puebla Larga
 Telegramas: **Cardell** — CARCAGENTE.

TRANSPORTES INTERNACIONALES, MARÍTIMOS Y TERRESTRES
 DE
FRANCISCO OLIVER

Casa principal en **CERBÈRE (Pyrs. Ors.)**
 Sucursales en **GETTE; 12, Quai de la République** y **PORT-BOU**
 Rapidez y economía en todas las operaciones.—Servicio especial para el transbordo de frutas.—*Agencia de Aduanas, Comisión, Consignación y Tránsitos.*
PRECIOS ALZADOS PARA TODOS LOS PAISES

Direcciones telegráficas: OLIVER Cèrbère. OLIVER Cette. REVILO Port-Bou. TELÉFONOS: Cèrbère y Cette.

Maison BERNARDO RIPOLL
 Fondée en 1898
 11, Rue de la République, 11—PERIGUEUX (Dordogne)

Expéditions par wagons et en sacs de
Noix, Chataignes et Marrons
 Spécialité de colis-postaux de 10 kilos

Téléphone, 0.87 Adresse Télégraphique: RIPOLL Périgueux

Expéditions pour la France et l'Étranger

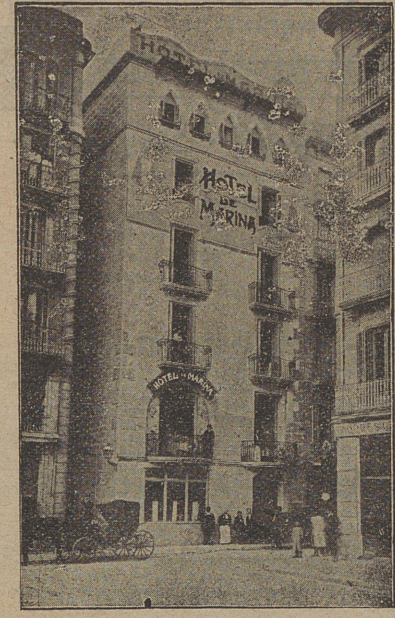

Hotel-Restaurant 'Marina'
Martín Carcasona

El más cerca de las estaciones: Junto al Muelle: Habitaciones para familias y particulares: Esmerado servicio á carta y á cubierto: Cuarto de baño, timbres y luz eléctrica en todos los departamentos de la casa: Intérprete á la llegada de los trenes y vapores. :: :: :: :: :: :: :: ::

: Teléfono 2869 :
Plaza Palacio, 10-BARCELONA

Frutos de España, de las Colonias y del País
 IMPORTACIÓN DIRECTA

V. Enseñat
 24, RUE RAVEZ, 24 — BORDEAUX

Comisiones, Consignaciones y exportación de frutos del País
 Mandarinas - Ananas - **BANANAS** - Cocos - Nueces del Brasil - Ciruelas d' Ente - Uva fresca del país - Dátiles mûscades - Kakis del Japón - Naranjas y Limones
 Especialidad en frutos de primera calidad á precios moderados
 DIRECCIÓN TELEGRÁFICA: **ENSENAT - Bananes - BORDEAUX**

DIPLOMA DE HONOR
 EN LA EXPOSICION DE BURDEOS 1908

Gran Hotel Ultramar
 antes **HOTEL UNIVERSO**
 Propietarios: OLIVERAS Y SANVISENS
 + + + BARCELONA + + +

dudan los propietarios verse favorecidos por los hijos de estas Baleares, que siempre honraron el citado hotel con su presencia.
 Representante en todos los trenes y vapores.—Coche particular de la casa.—Habitaciones exclusivas para familias.—Hermoso cuarto de baños.—Timbres eléctricos en todos los departamentos.—Hotel el más próximo de las estaciones, muelle, aduana y centros oficiales.

Plaza de Palacio, 3. BARCELONA

ISLEÑA MARÍTIMA
 COMPAÑÍA MALLORQUINA DE VAPORES

Servicio oficial de Comunicaciones Marítimas rápidas y regulares entre las Islas Baleares, Peninsula, Extranjero y viceversa

◀ Salidas fijas de Palma para Marsella ▶ Todos los Domingos á las 9 mañana
 ▶ Salidas fijas de Marsella para Palma ▶ Todos los Miércoles á las 8 mañana

CONSIGNATARIOS

ALICANTE. "Isleña Marítima," (Sucursal) Bilbao, 4
 ARGEL. Sres. Sitjes Hermanos.
 BARCELONA. "Isleña Marítima," R. Sta. Mónica, 29

MARSELLA. Sres. Mayol, Brunet y C.^a Rue République
 VALENCIA-GRAO. D. Juan Domingo.
 IBIZA. Sres. Wallis y C.^a

Vapores de 1.^a clase: Rey Jaime I - Rey Jaime II - Miramar - Bellver - Mallorca - Balear - Cataluña - Lulio - Isleño - Ciudad de Palma - Formentera

Servicios combinados á fort-fait en conocimientos directos para los principales puertos de Inglaterra, Alemania, Belgica, Holanda, Dinamarca, Suecia, Canadá y para todos los que concurren los vapores de la *Trasatlántica Española* y de la *Compañía Correos de Africa.*
 — Domicilio social: Palma de Mallorca.—Dirección telegráfica: Marítima-Palma —

Expéditions de toute sorte de **FRUITS & PRIMEURS**
 pour la France & l'Étranger
IMPORTATION — **EXPORTATION**
 MAISON CANALS FONDÉE EN 1872
Pastor & Gamundi
 16, Rue des Halles - TARASCON - (B-du-Rh.)
 Diplôme de grand prix :: Exposition internationale. Paris, 1906.
 Hors concours : Membre du Jury :: Exposition internationale Marseille 1906
 Croix de mérite :: Exposition internationale. Marseille, 1906
 Télégrammes: **PASTOR - Tarascon - s - Rhone.**
 Téléphone: **Entrepôts & Magasin n.° 21**

F. ROIG
PUEBLA LARGA - Valencia
 Exporta buena naranja.
Garcajente—Puebla Larga—Alcira—Manuel
 Telegramas: **ROIG—PUEBLA LARGA**

LOS MEJORES Vinos y Frutos de Málaga SON LOS DE
Miguel de Guzmán
 Para informes y precios, dirigirse á la Casa ó á su Agente en Francia
MIGUEL MIRO
 1 bis, Rue des Vignerons á Vincennes (Seine)

LOS MÁS IMPORTANTES DE LAS BALEARES
Grandes Almacenes SAN JOSÉ
 DE
IGNACIO FIGUEROLA
 CENTRAL: Brondo, 7, 9, y 11—Esquina Borne, 118—PALMA
 SUCURSALES: Jaime II, 59 y 61 esquina Vicente Mut.—BINISALEM, calle Truch—LA PUEBLA, calle Mayor, 58—INCA, Plaza Iglesia, Palmer.
 = Sastrería = Camisería = Confecciones =
 Equipos para novios—Corbatería—Bisutería—Mercería—Sedería—Lanería—Alfombras—Lencería—Pañuelos—Géneros punto—Cortinajes
OBJETOS PARA REGALOS + PRECIO FIJO

Almacenes Montaner
 Sindicato, 2 á 10 y Milagro, 1 á 11
PALMA DE MALLORCA

Pañería, Sastrería, Novedades para Señora y Caballero.
 Camisería, Lencería, Mantelería, Confección de blanco, Géneros de punto, Estatuaria Religiosa, Plata Meneses, Medallas, y Rosarios.
OBJETOS PARA REGALOS
 Efectos Militares, Uniformes, Gorras, Espadería, Corbatería,
 Tapices, Alfombras y Cortinajes.

En la Sucursal C'an Bitla,
Ropas hechas y SASTRERÍA ECONÓMICA

Ramos y guirnaldas de azahar
 :: PARA NOVIAS A PRECIOS REDUCIDOS ::
 De venta en LA SINCERIDAD

HOTEL RESTAURANT SOLLER
MATEO SOLDUGA
 Calle de San Miguel, 94 y Plaza del Olivar, 1
 * PALMA DE MALLORCA *

COCINA ESPAÑOLA
 Comida de sopa, puchero y otro plato, postres, vino y pan 1'50 Ptas.
 Cena id. id. id. 1'50 »
 Cama, desde 1'00 »
 Para uno ó más días de pensión, con cama. . . 3'50 »
 Excelentes habitaciones, luz eléctrica, limpieza, servicio esmerado y economía.

"Zum Spanischen Garten"
ANTONIO RIPOLL
 Würzburg - Alemania - Augustinerstr. 7 - Casa fundada en 1905.
IMPORTACIÓN — COMISIÓN — EXPORTACIÓN
 EXPEDICIONES AL POR MAYOR DE TODA CLASE DE VINOS Y FRUTOS EXTRANJEROS Y LEGUMBRES DEL PAÍS.
 Telegramas: **RIPOLL - Würzburg.** — Teléfono 898.
 Cuenta corriente con Bayerische Vereinsbank Filiale Würzburg.

VICHY CATALAN
 Balneario de primer orden.—Temporada de 1.º de Mayo á 30 de Octubre.—Montado á la altura de los mejores del extranjero.
 Situado entre la estación y el pueblo de Caldas de Malavella (Gerona).
 Teléfono de la red de Gerona combinada con la red de Barcelona.
 Distancia de Barcelona: En tren ligero, 2 horas 30 minutos; en tren correo, 3 horas.
 Aguas minero-medicinales, termales de 60°, alcalinas, bicarbonato-sódicas, de fuerte mineralización, son las más aconsejadas por todas las eminencias médicas para la completa curación del Reumatismo y Artritis en todas sus formas, y de la Gota, así como también para combatir las afecciones del Estómago é Intestinos, los trastornos del Hígado, la Diabetes y las lesiones de los Riñones, principalmente la Albuminuria.
 ADMINISTRACIÓN: Rambla de las Flores, 18, entresuelo.—BARCELONA.

:: Transportes Internacionales ::
 Comisiones-Representaciones-Consignaciones-Tránsitos-Precios alzados para todas destinaciones
 Servicio especial para el transbordo y reexpedición de NARANJAS, FRUTAS FRESCAS Y PESCADOS
BAUZA Y MASSOT
 AGENTES DE ADUANAS
 CASA PRINCIPAL: CERBERE (Francia) (Pyr.-Orient.)
 SUCURSALES: PORT-BOU (España) HENDAYE (Basses Pyrenées)
 CASAS: en CETTE: Quai de la Republique 3-teléfono 3.37
 » MARSEILLE: Rue Lafayette 3-teléfono 2.73
 TELEGRAMAS: BAUZA
 Consignatarios en CETTE del vapor Villa de Sóller
 — Rapidez y Economía en todas las operaciones. —

SASTRERÍA Y PAÑERÍA
 DE
JOSE M. ALMAGRO
 Calle de la Luna, n.º 58.—SOLLER
GÉNEROS DEL PAÍS Y EXTRANJERO
 Gran surtido en cortes de traje de Estambre, Cheviot, Paten, Armur, Alasticotin inglés y Melton Roubaix.
 Especialidad en Vicuñas negras de ELBEUF
 Gran surtido en FRESCOS, CHALECOS FANTASÍA y cortes de PANTALÓN.
 — CAMISERÍA y CORBATERÍA. — CUELLOS y PUÑOS. —
 — TIRANTES y LIGAS AMERICANAS PARA CABALLERO —
Precios sin competencia.
 SOLLER.—Imprenta de «La Sinceridad»