

migación de los naranjos y limoneros de este término municipal para combatir la plaga del «poy-roig».

Se advierte en dicho bando á los propietarios de huertos que la citada fumigación es obligatoria y completamente gratuita, salvo que los dueños ó arrendatarios habrán de facilitar el agua que sea necesaria para las fumigaciones.

También se advierte que las operaciones de referencia se practicarán de noche y se recomienda á todos los habitantes que no se acerquen á las tiendas que coloque la brigada, porque se despiden de ellas gases mortíferos. Si tuvieran necesidad de pasar por cerca de las tiendas, avisen antes al capataz de dicha brigada, pues bajo su dirección no correrán peligro alguno.

Según sabemos, las operaciones de referencia empezarán en el «Camp de sa Má», en los primeros naranjos de aquella zona á partir de la orilla del mar, para seguir avanzando hacia la parte alta hasta los últimos que haya plantados en las laderas de las montañas del Sur y Este de este valle.

Hemos recibido el segundo número de *Infantivol*, revista para niños, que publica en Palma nuestro estimado colaborador D. Gabriel Capó y Valldepadrinas.

Dicha revista contiene un texto muy selecto y propio para los lectores á que está destinada. Aparecerá quincenalmente, y su precio ha sido reducido á cinco céntimos con el fin de facilitar á los niños su adquisición.

En el establecimiento «La Sinceridad», donde se imprime dicha revista, se admiten suscripciones á la misma y se venden números sueltos.

Existe bastante entusiasmo entre los elementos ciclistas de esta localidad, para asistir al match que ha de tener lugar en el velódromo de Tirador de Palma el domingo día 27 del actual entre el campeón de Baleares Jaime Mayol y el corredor de Felanitx Simón Febrer.

La compañía del «Ferrocarril de Sóller», á instancias del público ha acordado que el tren extraordinario que los domingos y días festivos que sale de aquí á la 1'15 de la tarde, salga en dicho día á la una, para mayor comodidad de los que deseen asistir á las carreras de referencia.

En la mañana del jueves fondeó en nuestro puerto el vapor de esta matrícula «Villa de Sóller» procedente de Cete y Barcelona, siendo portador de variados efectos y algunos pasajeros.

Dicho buque quedará despachado hoy para salir mañana noche para los mismos puntos.

La Benemérita de este puesto detuvo, días pasados, á un sujeto llamado Bartolomé Deyá Oliver, presunto autor de haber sustraído el día 15 una bicicleta de la casa de D. Jaime Morell Mayol.

El detenido fué puesto á disposición del Juzgado.

Los preparativos para celebrar dignamente la velada necrológica en honor del venerable sacerdote D. José Rullán y Mir están muy adelantados y es probable que mañana quede definitivamente resuelto el programa.

Sabemos que además de las personas cuyos nombres adelantamos en nuestro último número, vendrán de Palma el insigne vate mallorquín don Juan Alcover y algunos otros.

De Sóller tomarán parte en el acto el Diputado provincial don Jerónimo Estades, el Dr. D. Jaime Borrás Pbro., los profesores de Instrucción pública D. Antonio Gelabert y Cano y D. José Vicens Rubí, el joven poeta D. Guillermo Colom y Ferrá, D. Cristóbal Magraner, un

representante del Ayuntamiento y probablemente el Secretario de la Congregación Mariana.

La orquesta durante el acto ejecutará algunas marchas y acompañada del coro el *Requiem* del maestro Torres.



Sección Necrológica

El día 5 del actual mes de octubre falleció en Le Palais (Francia) víctima de aguda dolencia, nuestro paisano el joven Miguel Oliver Puig.

Al siguiente día tuvo lugar el entierro, en el que tomó parte la colonia española y muchos amigos y conocidos del finado.

Pedimos á Dios descanso eterno para su alma, y enviamos á sus afligidos padres y demás familia nuestro pésame.



Ha fallecido en Palma, víctima de aguda enfermedad, don Miguel Lanuza, tenedor de Libros de la casa Segura y ex-secretario del Ayuntamiento de Sóller.

Descanse en paz su alma y reciba su señora viuda y demás familia nuestro pésame.

Cultos Sagrados

En la iglesia Parroquial.—Mañana domingo, día 20.—A las nueve y media de la mañana se dirán Prima y Tercia y seguidamente se cantará la Misa mayor, con sermón por el Rvdo. Sr. Ecnómo. A las dos de la tarde explicación del Catecismo y actos de coro.

Martes, día 22.—A las cinco y media de la mañana se dará principio al novenario de misa cantadas en sufragio de las almas del Purgatorio, continuándose los restantes días á la misma hora. Al anochecer, después del Santo Rosario, comenzará también el ejercicio de la Novena de Ánimas, cuyos sermones predicará el Rvdo. Sr. Ecnómo.

Jueves, día 24.—A las seis de la mañana y durante la celebración de la santa Misa, se practicará el ejercicio en obsequio de San Bartolomé Apóstol.

En la iglesia del Ex-convento.—Mañana domingo, día 20.—A las cuatro y media de la tarde, Rosario, con exposición de S. D. M. y continuación del ejercicio de los Cinco Domingos de las Sagradas Llagas de S. Francisco, cuya función servirá de reunión mensual para los Terciarios.

Registro Civil

NACIMIENTOS
Varones 2.—Hembras 4.—Total 6.

MATRIMONIOS
Día 13.—Juan M.^a José Martorell, soltero, con Antonia Rebassa y Plomer, soltera.
Día 16.—Tomás Marcús y Ripoll, soltero, con Magdalena Riera y Galmés, soltera.

DEFUNCIONES
Día 14.—Juan Canals Coll, de 22 años, soltero, Predio «Muleta».

VENTA

de una finca huerto limoneros, de media cuarterada ó lo que sea, situada en Binibassí, con una hora de agua propietaria de la fuente del «Patrú Lau»
Tiene dicha finca una casa para familia.
Darán informes, calle de San Jaime-34.

Ferrocarril de Sóller

A los efectos del buen servicio de trenes de esta Compañía, se advierte al público que el despacho de equipajes y encargos se cierra con *rigurosa exactitud* 5 minutos antes de la salida de cada tren. Todo equipaje ó encargo que se presente con posterioridad á la hora establecida, no podrá ser despachado hasta el tren siguiente.

Esta Compañía suplica insistentemente á los señores viajeros la mas estricta observancia de esta disposición para evitar los perjuicios consiguientes de su incumplimiento.
Sóller 7 de Octubre de 1912.—El Director Gerente.—Jerónimo Estades.

LOS MEJORES Vinos y Frutos de Málaga SON LOS DE **Miguel de Guzmán**

Para informes y precios, dirigirse á la Casa ó á su Agente en Francia

MIGUEL MIRO

1 bis, Rue des Vignerons á Vincennes (Seine)

SASTRERÍA Y PAÑERÍA DE **JOSE M.^a ALMAGRO**

Calle de la Luna, n.º 58.—SÓLLER

GÉNEROS DEL PAÍS Y EXTRANJERO

Gran surtido en cortes de traje de Estambre, Cheviot, Paten, Armur, Alasticotín inglés y Melton Roubaix.

Especialidad en **Vicuñas negras de ELBEUF**

Gran surtido en gabanés, chalecos y cortes de pantalón.

CAMISERÍA y CORBATERÍA. — CUELLOS y PUÑOS. — TIRANTES y LIGAS AMERICANAS PARA CABALLERO

Precios sin competencia.

Pañería y Sastrería DE **JUAN RAYMOND**

Plaza Antonio Maura, 14.—SÓLLER

Esta casa notifica á su numerosa clientela y al público en general que acaba de recibir inmenso surtido en artículos de alta novedad para la presente estación de OTONO y próxima de INVIERNO.

Ricas colecciones en CHEVIOTS de las mejores marcas del País y Extranjero, propios para trajes y gabanés de gran vestir.

Corte el más esmerado.

Almacén de SAL

COMÚN Y MOLIDA DE **ANTONIO ARBONA**

CALLE DE LA LUNA, 97

Ventas al por mayor, precios convencionales.

Informes: J. Colom.—Luna, 61, para ventas Sóller.

CAFE Y FONDA BALEAR

á cargo de la **Sra. Viuda de Roca**

situada en el punto más céntrico de esta ciudad

SE VENDE

Una casa y corral de dos vertientes, planta baja, piso y desván, señalada con el número 87 de la calle de la Luna de esta ciudad. Para más informes dirigirse, calle del Cementerio numero 23.

Anuncio subasta

Se subastarán el domingo día 13 actual las siguientes fincas; cuyas condiciones están en poder del oficial sache:

- 1.^a Un olivar en «Muleta» de unas dos cuarteradas y media.
- 2.^a Otro olivar en el «Coll d'en Pastó» de unas dos cuarteradas, con una casa.
- 3.^a Huerto llamado «Can Pera Moliné», de unos 37 destres.
- 4.^a Huerto de 126 destres, en las «Argillas».

El pregonero Barceló dará razón en su domicilio, calle de Real.

FABRICANTES DE TEJIDOS

Representante en Barcelona con 20 años de práctica y muy bien relacionado con almacenistas y detallistas de tejidos, desea representar una buena fábrica de **driles** de Mallorca.

Referencias y garantías á toda satisfacción, escribir á Domingo Sal, Platea, 62. —Barcelona.

VENTA

de una casa y corral número 34 de la calle de Batach de esta ciudad, denominada «Can Sivella».

Informes D. Antonio Rullán de la calle de Isabel II n.º 67; y en la Notaría de D. Pedro Alcover.

LA PALMERA

SOCIEDAD COOPERATIVA

CAPDEPERA — (Baleares)

Telégramas: Palmera

FABRICACIÓN Y EXPORTACIÓN de obra de palmito al por mayor.
ESPECIALIDAD EN COFAS grandes para naranjas y demás frutas.
SENACHOS de todas clases y demás artículos del ramo.

Esta casa es la que mejor sirve por ser sus productos fabricados por los mismos socios.

Almacenes Montaner

Sindicato, 2 á 10 y Milagro, 1 á 11
PALMA DE MALLORCA

Pañería, Sastrería, Novedades para Señora y Caballero.
Camisería, Lencería, Mantelería, Confección de blanco, Géneros de punto, Estatuaria Religiosa, Plata Meneses, Medallas, y Rosarios.

OBJETOS PARA REGALOS

Efectos Militares, Uniformes, Gorras, Espadería, Corbatería,
Tapices, Alfombras y Cortinajes.

En la Sucursal "Can Bitla.,

Ropas hechas y SASTRERÍA ECONÓMICA

Exportación de FRUTOS

ESPECIALIDAD EN

Naranjas, Mandarinas y Limones

Mandarinas gran lujo, envase especial de cartón Patentado

VICENTE GINER

CARCAGENTE (Valencia)

Telegramas: GINER

LOS MÁS IMPORTANTES DE LAS BALEARES

Grandes Almacenes SAN JOSÉ

DE

IGNACIO FIGUEROLA

CENTRAL: Brondo, 7, 9, y 11—Esquina Borne, 118—PALMA

SUCURSALES: Jaime II, 59 y 61 esquina Vicente Mut.—BINISALEM, calle Truch—LA PUEBLA, calle Mayor, 58—INCA, Plaza Iglesia, Palmer.

— Sastrería — Camisería — Confecciones —

Equipos para novios—Corbatería—Bisutería—Mercería—Sedería—Laneria—Alfombras—Lencería—Pañuelos—Géneros punto—Cortinajes

OBJETOS PARA REGALOS + PRECIO FIJO

SUBASTA

A voluntad de sus dueños y por acuerdo del Consejo de familia que entiende en la tutela de los menores huérfanos Emilio, Alejandro y Pedro Rullán y Roca, se subastará, el día 24 de Noviembre del corriente año, á las diez y demás domingos sucesivos que convenga á la misma hora, y rematará si la postura acomoda, en el despacho del Notario de Sóller don Pedro Alcover, el predio llamado «Aubarca», sito en el término municipal de Escorca, compuesto de tierra de pan llevar, huerto, olivar, bosque y monte bajo, con dos fuentes; y carretera que pasa por el Colegio de Ntra. Señora de Lluch, hasta las casas del predio; con casa rústica, urbana y otras dependencias; de cabida en junto cosa de unas ciento cuatro hectáreas, noventa y dos áreas, cuarenta centiaréas, ó sean 147 cuarteradas, 2 cuarterones, 85 destres, aproximadamente; y con arreglo al pliego de condiciones y título de propiedad que se hallan de manifiesto en dicha Notaria.

SUBASTA

Para el día diez de Noviembre próximo, continuándose si conviniere el día diez y seis siguiente, y demás sábados y domingos sucesivos, á las diez, en el despacho del Notario D. Pedro Alcover, de una finca huerto, con algibe, llamada «El Pujol», de este término, cerca del Cementerio, de cabida unos 126 destres y medio, ó lo que fuere; incluso una casita porche; con arreglo al pliego de condiciones y título de propiedad, que obran en poder de dicho Notario.

SOCIÉTÉ VINICOLE

Franco-Espagnole

Fondée en 1882

ASSOCIATION EN PARTICIPATION AU CAPITAL DE 665,000 PESETAS
ENTIÈREMENT VERSÉS

Vins Fins d'Espagne et de Portugal



VENTE EXCLUSIVE AU COMMERCE DE GROS

Comptoirs:
MALAGA
(Espagne)
FUNCHAL
(Ile de Madere)
OPORTO
(Portugal)

Echantillons et
tarifs sur demande.
Tous nos vins sont
garantis en conformit  avec la loi du
1er aout 1905 sur
les fraudes.

EXPEDITIONS
directes
des
lieux d'origine.
AUCUN ENTREPOT
EN FRANCE

LES PLUS HAUTES R COMPENSES AUX EXPOSITIONS

L. ELIE-MANTOUT et C^{ie}

Fournisseurs brevet s de la Cour de Belgique

Bureaux: 25, Rue St-James. NEUILLY-sur-SEINE

AGENTS SONT ACCEPT S

VENTA

Se desea vender un solar en el ensanche del Noguera.—Informar n, calle del Capit n Angelats n.  269.

Caf  S ller y Restaurant

— DE —

SOLDUGA Y FERRER

Calle de San Miguel, 94 y Plaza del Olivar, 1

PALMA DE MALLORCA

COCINA ESPA OLA

Comida de sopa, puchero y otro plato, postres, vino y pan 1'50 Ptas.
Cena id. id. id. 1'50 »
Cama, desde 1'00 »
Para uno   m s d as de pensi n, con cama. 3'50 »
Excelentes habitaciones, luz el ctrica, limpieza, servicio esmerado y econom a.

Suscripciones

  REVISTAS y PERI DICOS nacionales y extranjeros.

Se reciben encargos en

LA SINCERIDAD, S. Bartolom  17

ESTUCHER A

en papel blanco, y de color y de luto, clases econ micas y de lujo.

VARIADO SURTIDO

en la librer a «La Sinceridad» calle de San Bartolom , 17,

Hotel Restaurant Peninsular

San Pablo, 34 y 36 - Tel fono, 1083

BARCELONA

Hospedaje desde 6'50 Ptas.

Coche   la llegada de todos los trenes y vapores.

Int prete. On parle francais.—English Spoken.—Man spricht Deutsch.

Edificio construido para Hotel y completamente renovado.

El m s moderno, elegante y confortable con relaci n   sus precios.

Espl ndida y recreativa terraza.

Ascensor y alumbrado el ctrico.

Instalaciones higi nicas modernas. 80 habitaciones pintadas al esmalte claras y ventiladas. Departamentos especiales para familias con sal n particular. Ba os y Duchas.

El antiguo Platero JOAQU N CORT S

Participa   su numerosa clientela y al p blico en general haber recibido un gran surtido en g neros de plata para regalos, como son cuchillos de mesa y de postre, entremeses, servilleteros, trinchantes, palas pescado, cubiertos, cucharitas y otros art culos novedad.

La casa como en todos sus g neros garantiza su pureza y perfecci n en el trabajo.

= PRECIOS SIN COMPETENCIA POSIBLE =

Sucursal en S ller: CONSTITUCI N, 31

PAPEL estracilla paja propio para envolver comestibles.
—Precios muy reducidos.

De venta en la librer a «La Sinceridad», calle de San Bartolom  17.—S ller.

TRANSPORTES TERRESTRES Y MARÍTIMOS
LA SOLLERENSE
 de **José Coll**
 Casa Principal: CERBERE.--Sucursal en CETTE-3, Quai du Sud.
 ADUANAS, COMISIÓN, CONSIGNACIÓN, TRÁNSITO
 Agencia especial para el transbordo y la reexpedición de frutos y primeurs
SERVICIO RÁPIDO Y ECONÓMICO
 Teléfono { Cèrbere, 1.09 1/2 } Telegramas { José Coll - CERBERE.
 Cette, 4.08 1/2 } Coll, Transitaire - CETTE.

LA SOLLERENSE
Casa española de comisión y exportación
 de
Damián Coll
2, Rue Française, 2.-PARIS
 Ofrece servir con la mayor prontitud, esmero y economía lo mismo á los que importan á este mercado sus productos que á los comerciantes establecidos fuera á quienes pueda convenir surtirse en esta plaza.
 — Se sirven encargos de toda clase de **PESCADOS FRESCOS** —
 Dirección telegráfica: DAMIACOL-PARIS — Teléfono, 163-52

Grandes Almacenes Bon Marché
DE PALMA
 ----- **PRECIO FIJO** -----
Novedades para Señora, Caballero y niños.
 Lanería, Sedería y tejidos de hilo y algodón gran fantasía. * Vestidos * confeccionados v sobre medida. * Corte distinguido. * * * * *
SASTRERÍA. CAMISERÍA. GÉNEROS DE PUNTO
SECCIÓN DE MERCERÍA
 Sección especial para la confección de vestidos para Señora.—Blusitas y Kimonos de todas clases y formas de gran novedad.—Refajos, Echarpes, Pañuelos, etc., etc.
Gran chic Parisien SOMBREROS para SEÑORA y NIÑAS.

PLATERÍA
 DE
RAFAEL CORTÈS
Calle del Príncipe n.º 13.—SÓLLER
 Este establecimiento, situado en la céntrica calle del Príncipe, ha venido a satisfacer una necesidad ya sentida en Sóller de tener una **PLATERIA PERMANENTE**.
 Encontrarán en ella los sollierenses un completo y variado surtido en objetos de dicho ramo.
- PRECIOS ECONOMICOS -

TRANSPORTES INTERNACIONALES, MARÍTIMOS Y TERRESTRES
 DE
FRANCISCO OLIVER
Casa principal en CERBÈRE (Pyrs. Ors.)
 Sucursales en CETTE; 12, Quai de la Republique y PORT-BOU
 Rapidez y economía en todas las operaciones.—Servicio especial para el transbordo de frutas.—Agencia de Aduanas, Comisión, Consignación y Tránsitos.
PRECIOS ALZADOS PARA TODOS LOS PAISES
 Direcciones telegráficas: { OLIVER Cèrbere.
 OLIVER Cette. } TELÉFONOS: Cèrbere y Cette.
 { REVILLO Port-Bou. }

Maison BERNARDO RIPOLL
 Fondée en 1898
 11, Rue de la République, 11—PERIGUEUX (Dordogne)
 Expéditions par wagons et en sacs de
Noix, Chataignes et Marrons
 Spécialité de colis-postaux de 10 kilos
 Téléphone, 0.87 * Adresse Télégraphique: RIPOLL Périgueux

Expéditions pour la France et l'Étranger

Frutos de España, de las Colonias y del País
 IMPORTACIÓN DIRECTA
V. Enseñat
 24, RUE RAVEZ, 24 — BORDEAUX
 Comisiones, Consignaciones y exportación de frutos del País
 Mandarinas - Ananas - **BANANAS** - Cocos - Nueces del Brasil - Ciruelas d' Ente - Uva fresca del país - Dátiles muscades - Kakis del Japón - Naranjas y Limones
 Especialidad en frutos de primera calidad á precios moderados
 DIRECCIÓN TELEGRÁFICA: **ENSENAT - Bananes - BORDEAUX**

Ramos y guirnaldas de azahar
 : : para novias, á precios reducidos : :
 De venta en LA SINCERIDAD—S. Bartolomé, 17

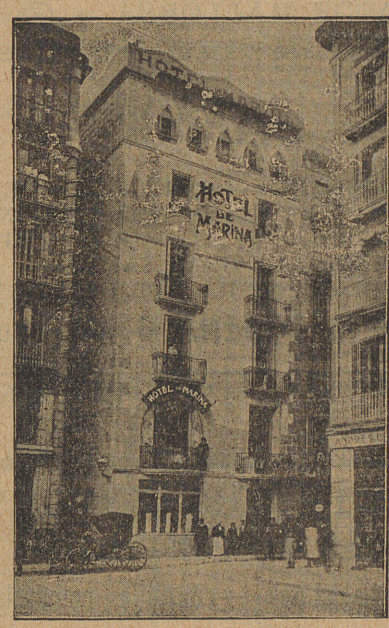

: : Hotel-Restaurant MARINA : :
Martín Carcasona
 El más cerca de las Estaciones :
 Junto al Muelle : Habitaciones
 para familias y particulares :
 Esmerado servicio á carta y á
 cubierto : Cuarto de baño, tim-
 bres y luz eléctrica en todos
 los departamentos de la casa :
 Intérprete á la llegada de los
 : : : trenes y vapores : : :
 Plaza Palacio, 10+BARCELONA

Gran Hotel Ultramar
 antes **HOTEL UNIVERSO**
Propietarios: OLIVERAS Y SANVISENS
 + + + BARCELONA + + +
 dudán los propietarios verse favorecidos por los hijos de estas Baleares, que siempre honraron el citado hotel con su presencia.
 Representante en todos los trenes y vapores.—Coche particular de la casa.— Habitaciones exclusivas para familias.—Hermoso cuarto de baños.—Timbres eléctricos en todos los departamentos.—Hotel el más próximo de las estaciones, muelle, aduana y centros oficiales.
Plaza de Palacio, 3. BARCELONA

ISLEÑA MARÍTIMA
 COMPAÑÍA MALLORQUINA DE VAPORES
 Servicio oficial de Comunicaciones Marítimas rápidas y regulares
 entre las Islas Baleares, Península, Extranjero y viceversa
 « Salidas fijas de Palma para Marsella » « Salidas fijas de Marsella para Palma »
 Todos los Domingos á las 9 mañana Todos los Miércoles á las 8 mañana
CONSIGNATARIOS
 ALICANTE. "Isleña Marítima," (Sucursal) Bilbao, 4 MARSILLA. Sres. Mayol, Brunet y C.ª Rue Republique
 ARGEL. Sres. Sitjes Hermanos. VALENCIA-GRAO. D. Juan Domingo.
 BARCELONA. "Isleña Marítima," R. Sta. Mónica, 29 IBIZA. Sres. Wallis y C.ª
Vapores de 1.ª clase: Rey Jaime I - Rey Jaime II - Miramar
- Bellver - Mallorca - Balear - Cataluña - Lulio - Isleño - Ciudad de Palma - Formentera
 Servicios combinados á fort-fait en conocimientos directos para los principales puertos de Inglaterra, Alemania, Belgica, Holanda, Dinamarca, Suecia, Canadá y para todos los que concurren los vapores de la *Trasatlántica Española* y de la *Compañía Correos de Africa*.
 — Domicilio social: Palma de Mallorca — Dirección telegráfica: Marítima-Palma —



Tumba propiedad de D. Juan Canals en el Cementerio de Sóller

Escultura y Arquitectura
 EN TODA CLASE DE
PIEDRAS Y MÁRMOLES
Pedro Ricart
 Proyectos de todas clases.
 Ejecución de PANTEONES. LÁPIDAS,
 ESCALERAS,
 LAVABOS COMPLETOS, FACHADAS,
 DECORACION DE INTERIORES,
 Modelos en todos los estilos.
Taller: Paseo San Juan, 32
 chaffan Ausias March
BARCELONA

MARÍTIMA SOLLERENSE

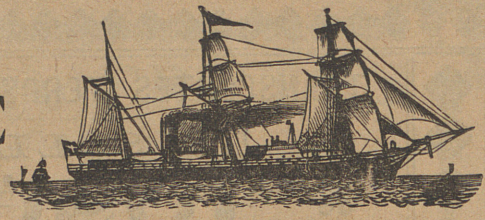

Servicio entre Sóller, Barcelona, Cette y viceversa

Salidas de Sóller para Barcelona los días 10, 20 y último de cada mes
 » de Barcelona para Cette: los días 1, 11 y 21 de id. id.
 » de Cette para Barcelona: los días 5, 15 y 25 de id. id.
 » de Barcelona para Sóller: los días 6, 16 y 26 de id. id.

CONSIGNATARIOS:—EN SOLLER.—D. Guillermo Bernat, calle del Príncipe n.º 24.—**EN BARCELONA.—**D. J. Roura, Calle de la Plata, 4 bajos.—**EN CETTE.—**Bauzá y Massot, Quai de la Republique, 8.

NOTA.—Siempre que el día de salida de Sóller y Cette para Barcelona coincida en sábado de día festivo, retrasará el vapor su salida 24 horas.—La salida de dicho buque del Puerto de Barcelona para el de Sóller, será en todos los viajes á las ocho y media de la noche

VICHY CATALAN

Balneario de primer orden.—Temporada de 1.º de Mayo á 30 de Octubre.—Montado á la altura de los mejores del extranjero

Situado entre la estación y el pueblo de Caldas de Malavella (Gerona).
 Teléfono de la red de Gerona combinada con la red de Barcelona.
 Distancia de Barcelona: En tren ligero, 2 horas 30 minutos; en tren correo, 3 horas.
 Aguas minero-medicinales, termales de 60º, alcalinas, bicarbonato-sódicas, de fuerte mineralización, son las más aconsejadas por todas las eminencias médicas para la completa curación del Reumatismo y Artritis en todas sus formas, y de la Gota, así como también para combatir las afecciones del Estómago é Intestinos, los trastornos del Hígado, la Diabetes y las lesiones de los Riñones, principalmente la Albuminuria.

ADMINISTRACIÓN: Rambla de las Flores, 18, entresuelo.—BARCELONA

COMPAÑÍA VIDAL-MAROTO

EXCURSIONES Á MIRAMAR, PUERTO Y BINIARAIX EN AUTOMOVIL

con sujeción á la siguiente nota de precios:
 De Sóller á Miramar, hasta cinco pasajeros, pudiendo permanecer en el viaje tres horas. 25 Ptas
 Para mayor número de horas precios convencionales.
 De Sóller al Puerto y regreso, hasta cinco personas 7 »
 Si al regresar del Puerto se quiere dar la vuelta por la Huerta de arriba y camino del Murterá, habrá un aumento de 1'50 Ptas.
 De Sóller á Biniaraix, hasta cinco pasajeros, llegando al almeiz. 7 »
 Hasta el antiguo felato de Fornalutx. 8 »

PARA MAS DETALLES Ó ENCARGOS:
 Hotel "LA MARINA",—Plaza de América.

Perfumería Inglesa

6, Cadena, 6—20 Santa Eulalia, 20 Pral.

- PALMA DE MALLORCA -

ABANICOS con vistas del Ferrocarril muy artísticos.
 GUANTES de todas clases.
 SOMBRILLAS DE NOVEDAD. — PARASOLES de todas clases.
 ARTICULOS PARA REGALO.
 MUNDOS — MALETAS — NECESERES — CARTERAS — PETACAS —
 ARTICULOS DE CAZA — ZAPATILLAS DE VERANO É INVIERNO
 — CALZADO DE GOMA — CEPILLOS de todas clases — JUGUETES —
 MEDIAS Y CACETINES DE GRAN FANTASIA
 PERFUMERIA NACIONAL Y EXTRANJERA — OBJETOS DE TOCADOR
Precios de fábrica * 6, CADENA, 6 * Precio fijo

COMISION—IMPORTACION—EXPORTACION

EXPEDICIONES AL POR MAYOR de toda clase de frutos y legumbres del pais. + Naranjas, mandarinas y limones.

FRANCISCO FIOLE

Rue des Clercs 11, VIENNE-(Isère)

Telegramas: FIOLE—VIENNE-(Isère). TELÉFONO 2-67.

JACQUES COLL CASASNOVAS
PERPIGNAN
 CASA FUNDADA EN 1903
 Telegramas: CASASNOVAS—PERPIGNAN
 Expediciones al por mayor de frutos y legumbres del pais.
 Especialidad en alcachofas, espárragos, melocotones y otros frutos.
 Precios reducidos y servicio rápido en los pedidos.

Tarjetas para visita
 Se confeccionan en esta Imprenta San Bartolomé, 17.—SOLLER.

TRANSPORTES MARITIMOS Y TERRESTRES
 AGENCIA DE ADUANA
LOUIS CASTEL
 CETTE (Francia)
 TRANSPORTES, COMISIONES, CONSIGNACIONES
 ESPECIALIDAD DE REEXPEDICIONES INTERNACIONALES DE FRUTAS
 PRECIOS REDUCIDOS
 Servicios regulares para España, Italia, Marruecos, Canarias y vice-versa
 Agente de las Compañías de Navegación «Italo-Spagnola» y «Fuglia»

TRANSPORTES INTERNACIONALES
 Comisiones — Representaciones — Consignaciones — Tránsitos
 PRECIOS ALZADOS PARA TODAS DESTINACIONES
 Servicio especial para el transbordo y reexpedición de NARANJAS, FRUTAS FRESCAS Y PESCADOS
BAUZA Y MASSOT
 AGENTES DE ADUANAS
 CASA PRINCIPAL: CERBERE (Francia) (Pyr.-Orient.)
 SUCURSALES: PORT-BOU (España) HENDAYE (Basses Pyrenées)
 en CETTE: Quai de la Republique 3—teléfono 3.37
 » MARSEILLE: Rue Lafayette 3—teléfono 2.73
 TELEGRAMAS: BAUZA
 Consignatarios en CETTE del vapor Villa de Sóller
 — Rapidez y Economía en todas las operaciones. —

Almacén de maderas : : :
 : : : : Carpintería movida á vapor
 Especialidad en muebles, puertas y persianas

MIGUEL COLOM

Calles del Mar y Gran-Vía -- SÓLLER

SE CONSTRUYEN = = = = =
SOMMIERS de inmejorable calidad con sujeción á la siguiente tarifa de precios:

ANCHOS	SOMMIERS hasta 1'85 m. largo	
	1.ª clase Pesetas	2.ª clase Pesetas
De 0'60 á 0'70 m.	12'	10'65
De 0'71 á 0'80 m.	13'	11'35
De 0'81 á 0'90 m.	14'	12'15
De 0'91 á 1'00 m.	14'90	12'30
De 1'01 á 1'10 m.	16'30	14'
De 1'11 á 1'20 m.	17'20	14'90
De 1'21 á 1'30 m.	18'30	15'65
De 1'31 á 1'40 m.	19'20	16'40
De 1'41 á 1'50 m.	20'	17'15
De 1'41 á 1'50 m. en dos piezas	25'	23'

A los clientes que tomen de una vez dos ó mas sommiers se les concederá un descuento del 5 por ciento.