

MARÍTIMA SOLLERENSE

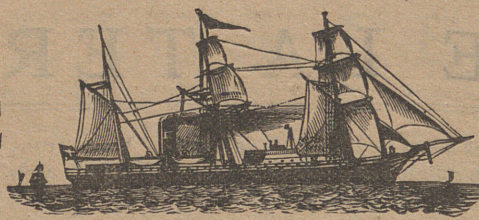

Servicio entre Sóller, Barcelona, Cette y viceversa

Salidas de Sóller para Barcelona los días 10, 20 y último de cada mes
 „ de Barcelona para Cette: los días 1, 11 y 21 de id. id.
 „ de Cette para Barcelona: los días 5, 15 y 25 de id. id.
 „ de Barcelona para Sóller: los días 6, 16 y 26 de id. id.

CONSIGNATARIOS:—EN SOLLER.—D. Guillermo Bernat, calle del Príncipe n.º 24.—EN BARCELONA.—D. J. Roura, Calle de la Plata, 4 bajos.—EN CETTE.—Bauzá y Massot, Quai de la Republique, 8.

NOTA.—Siempre que el día de salida de Sóller y Cette para Barcelona coincida en sábado de día festivo, retrasará el vapor su salida 24 horas.—La salida de dicho buque del puerto de Barcelona para el de Sóller, será en todos los viajes a las ocho y media de la noche.

Vapor “UNION,,

... SERVICIO REGULAR
 PARA LA EXPORTACION
 DE NARANJAS ENTRE ..

Gandia y Marsella

Este magnifico y veloz vapor expresamente adecuado para el transporte de frutas, saldrá todas las semanas de Gandia para Marsella con cargamento de naranjas a la orden de los señores

RIPOLL Y CIA.—15, Cours Julien—Teléfono, 21-50



Tumba propiedad de D. Juan Canals en el Cementerio de Sóller

Escultura y Arquitectura

EN TODA CLASE DE

PIEDRAS Y MÁRMOLES

Pedro Ricart

Proyectos de todas clases.
 Ejecución de PANTEONES, LÁPIDAS,
 ESCALERAS,
 LAVABOS COMPLETOS, FACHADAS,
 DECORACION DE INTERIORES,
 Modelos en todos los estilos.

Taller: Paseo San Juan, 32
 chaflan Ausias March
 BARCELONA

Hotel Restaurant Peninsular

San Pablo, 34 y 36 - Teléfono, 1083

BARCELONA

Hospedaje desde 6'50 Ptas.

Coche a la llegada de todos los trenes y vapores.

Intérprete. On parle francais.—English Spoken.—Man spricht Deutsch.

Edificio construido para Hotel y completamente renovado.

El más moderno, elegante y confortable con relación a sus precios.

Española y recreativa terraza.

Ascensor y alumbrado eléctrico.

Instalaciones higiénicas modernas. 80 habitaciones pintadas al esmalte claras y ventiladas. Departamentos especiales para familias con salón particular. Baños y Duchas.

COMISION—IMPORTACION—EXPORTACION

EXPEDICIONES AL POR MAYOR de toda clase de frutos y legumbres del país. + Naranjas, mandarinas y limones.

FRANCISCO FIOLE

Rue des Clercs II, VIENNE-(Isère)

Telegramas: FIOLE—VIENNE-(Isère).

TELÉFONO 2-67.

PLATERÍA

DE

RAFAEL CORTÈS

Calle del Príncipe n.º 13.—SÓLLER

Este establecimiento, situado en la céntrica calle del Príncipe, ha venido a satisfacer una necesidad ya sentida en Sóller de tener una PLATERIA PERMANENTE.

Encontrarán en ella los sollerenses un completo y variado surtido en objetos de dicho ramo.

- PRECIOS ECONOMICOS -

JACQUES COLL CASASNOVAS

PERPIGNAN

CASA FUNDADA EN 1903

Telegramas: CASASNOVAS—PERPIGNAN

Expediciones al por mayor de frutos y legumbres del país. Especialidad en alcachofas, espárragos, melocotones y otros frutos.

Precios reducidos y servicio rápido en los pedidos.

TRANSPORTES INTERNACIONALES

Comisiones — Representaciones — Consignaciones — Tránsitos

PRECIOS ALZADOS PARA TODAS DESTINACIONES

Servicio especial para el transbordo y reexpedición de NARANJAS, FRUTAS FRESCAS Y PESCADOS

BAUZA Y MASSOT

AGENTES DE ADUANAS

CASA PRINCIPAL: CERBÈRE (Francia) (Pyr.-Orient.)
 SUCURSALES: PORT-BOU (España) HENDAYE (Basses Pyrenées)

CASAS { en CETTE: Quai de la Republique 8—teléfono 3.37
 » MARSEILLE: Rue Lafayette 3—teléfono 2.73

TELEGRAMAS: BAUZA

Consignatarios en CETTE del vapor Villa de Sóller

— Rapidez y Economía en todas las operaciones. —

Tarjetas para visita

Se confeccionan en esta Imprenta San Bartolomé, 17.—SÓLLER.

TRANSPORTES MARITIMOS Y TERRESTRES
 AGENCIA DE ADUANA
 LOUIS CASTEL
 CETTE (Francia)
 TRANSPORTES, COMISIONES, CONSIGNACIONES
 ESPECIALIDAD DE REEXPEDICIONES INTERNACIONALES DE FRUTAS
 PRECIOS REDUCIDOS
 Servicios regulares para España, Italia, Marruecos, Canarias y vice-versa
 Agente de las Compañías de Navegación «Italo-Spagnola» y «Puglia»

Almacén de maderas : : :

: : : Carpintería movida a vapor
 Especialidad en muebles, puertas y persianas

MIGUEL COLOM

Calles del Mar y Gran-Vía -- SÓLLER

SE CONSTRUYEN = = = = =

SOMMIERS de inmejorable calidad con sujeción a la siguiente tarifa de precios:

SOMMIERS hasta 1'85 m. largo	ANCHOS	1.ª clase	
		Pesetas	Pesetas
SOMMIERS hasta 1'85 m. largo	De 0'60 a 0'70 m.	12'	10'65
	De 0'71 a 0'80 m.	13'	11'35
	De 0'81 a 0'90 m.	14'	12'15
	De 0'91 a 1'00 m.	14'90	12'30
	De 1'01 a 1'10 m.	16'30	14'
	De 1'11 a 1'20 m.	17'20	14'90
	De 1'21 a 1'30 m.	18'30	15'65
	De 1'31 a 1'40 m.	19'20	16'40
	De 1'41 a 1'50 m.	20'	17'15
	De 1'41 a 1'50 m. en dos piezas	25'	23'

A los clientes que tomen de una vez dos ó mas sommiers se les concederá un descuento del 5 por ciento.

Almacenes MATAS

(CAN PERICO)

COLÓN, 17, 19 y 21—MAURA, 1, 3 y 7 y JAIME II, 68

◆ ◆ ◆ PALMA DE MALLORCA ◆ ◆ ◆

Recibidas las Novedades para Señora y Caballero
SASTRERÍA, CAMISERÍA,
Y SOMBREROS PARA SEÑORA

Esta casa á pesar de obsequiar con Cupones á sus favorecedores, demostrará siempre ser la que vende más barato.

Almacenes Montaner

Sindicato, 2 á 10 y Milagro, 1 á 11

PALMA DE MALLORCA

Pañería, Sastrería, Novedades para Señora y Caballero.
Camisería, Lencería, Mantelería, Confección de blanco, Géneros de punto, Estatuaria Religiosa, Plata Meneses, Medallas, y Rosarios.

OBJETOS PARA REGALOS

Efectos Militares, Uniformes, Gorras, Espadería, Corbatería,

Tapices, Alfombras y Cortinajes.

En la Sucursal "Can Bitla,,

Ropas hechas y SASTRERÍA ECONÓMICA

PABLO COLL Y F. REYNÉS

PIERRE BUSQUETS Successeur
AUXONNE (Côte d'Or)

SUCURSAL DE LA CASA COLL, DE DIJÓN

Especialidad en patatas y demás artículos del país.
Expedición al por mayor de espárragos y de toda clase de legumbres.

SERVICIO ESMERADO Y ECONOMICO
Dirección telegráfica: Pierre Busquets — AUXONNE

CASA FUNDADA EN 1876

VINOS AL POR MAYOR

JUAN ESTADAS

COMERCIANTE Y PROPIETARIO

LEZIGNAN (Aude)

Comisión, Exportación é Importación

CARDELL HERMANOS

Quai des Célestins, 10.—LYON (Rhône)

Expediciones al por mayor de todas clases de frutos y legumbres del país. Naranjas, mandarinas, limones y otros frutos

Sucursal en LE THOR (Vaucluse)

Especialidad para expediciones de uva de mesa, doradas y de conserva, y para vendimias de la mejor calidad, por vagones completos.

Telégramas { CARDELL Lyon. ☼ Teléfono, 34-41
CARDELL Le Thor.

EXPEDICIONES TRÁNSITOS CONSIGNACIONES

Precios alzados para todas las destinaciones

SERVICIO especial para el trasbordo y reexpedición de naranjas, limones, frutas frescas y secas y demás artículos.

M. BERNAT Y A. PONS

Quai du Sud, 3—CETTE—(Herault)

— Teléfono, 4-08 — Telegramas: Bernat Pons —

Maison Guillaume Coll

FONDEÉ EN 1902

Expéditions de toute sorte de fruits et primeurs. Spécialité de pêches molles, prunes reine-claude, raisin chaselas, abricots, etc.

Artichauts, asperges, salades et toute sorte de légumes.

TRES BONS EMBALLAGES

Service complet de colis-postaux de 10 k. pour la France et l'Etranger

ADRESSE: G. COLL—Avenue de la Pépinière (en face du Marché en gros) á Perpignan (Pyrenées Orientales)

Adresse télégraphique: COLL GROS MARCHÉ Perpignan

VENTA

De una finca llamada «Da Ses Bernades», pago Binibassi, de este término, de cabida unos seis cuar tones noventa y tres y medio destres, con casa de tres vertientes, planta baja y piso; con el derecho de unas seis y media á siete horas de agua semanales, de la fuente de Binibassi.

Para informes en la Notaria de D. Pedro Alcover.

VENTA

De una finca llamada La Cudola, pago Huerta de Abajo de este término, huerto naranjal y otros frutales, de cabida unos tres cuar tones; con casa y otras dependencias; el derecho anejo de una hora y diez minutos semanales de la fuente de la Olla; y camino de carro que conduce hasta la casa expresada, desde la carretera del Puerto.

Para informes en la Notaria de D. Pedro Alcover.

VENTA

De una finca olivar, llamada Se Coma de Can Tés, pago Can Tés, de este término, de cabida, dos cuarteradas y media aproximadamente, con casita porche. Para informes D. Francisco Coll, frente el Gas; ó en la Notaria de D. Pedro Alcover.

Blanco y Negro

Nuevo Mundo

POR ESOS MUNDOS

Mundo Gráfico

De venta en la librería

«La Sinceridad,,

San Bartolomé, 17.—SOLLER

Almacén de FRUTOS ESPAÑOLES

ESPECIALIDAD EN FRUTOS DE PRIMERA CALIDAD
AL POR MAYOR Y MENOR

MIGUEL RIPOLL

Libourne—Place de l'Hôtel de Ville, 6—Libourne

Naranjas, Limones, Mandarinas, Granadas de España, Dátiles, Pasas, Uva fresca, Higos de Mallorca, Ciruelas

PRIMEURS DE ESPAÑA

Bananas, Ananas, Nueces, Avellanas, Cacahuets, Castañas, Ajos, Cebollas, Charlotas

TELÉFONO, 131

COMISIONES, REPRESENTACIONES, IMPORTACIONES Y EXPEDICIONES

David March Hermanos

Boulevard du Musée, 70. MARSEILLE—Teléfono n.º 37-82

Expediciones al por mayor de naranjas, mandarinas, limones y bananas. Especialidad en toda clase de frutos y primeurs. Frutos secos de toda calidad.

TELEGRAMAS: MARCHPRIM MARSEILLE

Rapidez y Economía en todas las operaciones

MAISON

BERNARDO ARBONA et ses fils

28, COURS JULIEN — MARSEILLE

Adresse télégraphique: ABEDE Marseille

Succursale à LAS PALMAS (Gran Canaria) Calle Perdomo, 16

Télégrammes: ARBONA Las Palmas

Fruits frais, secs et primeurs de toutes provenances.

Importation directe.—Exportation.

Importaciones y Exportaciones
DE
FRUTOS, LEGUMBRES Y PRIMEURS
FRANCISCO ARBONA

6. Cours Julián, 6.—MARSEILLE

Expediciones al por mayor de naranjas, mandarinas, limones, bananas, dátiles, higos, uvas pasas y en fresco.

Especialidad en toda clase de frutos y primeurs de España y Argelia.

FRUTOS SECOS DE TODA CALIDAD

Telegramas: ARBONA—Marseille—Teléfono 29.68

Servicio rápido y económico en todos los servicios

TRANSPORTES TERRESTRES Y MARÍTIMOS
LA SOLLERENSE
 de **José Coll**
 Casa Principal: CERBERE.--Sucursal en CETTE-3, Quai du Sud.
 ADUANAS, COMISIÓN, CONSIGNACIÓN, TRÁNSITO
 Agencia especial para el transbordo y la reexpedición de frutos y primeurs
SERVICIO RÁPIDO Y ECONÓMICO
 Teléfono { Cèrbere, 1.09 1/2 } Telegramas { José Coll - CERBERE.
 Cette, 4.08 1/2 } Coll, Transitaire - CETTE.

LA SOLLERENSE
 Casa española de comisión y exportación
 de
Damián Coll
2, Rue Française, 2.-PARIS
 Ofrece servir con la mayor prontitud, esmero y economía lo mismo á los que importan á este mercado sus productos que á los comerciantes establecidos fuera á quienes pueda convenir surtirse en esta plaza.
 — Se sirven encargos de toda clase de **PESCADOS FRESCOS** —
 Dirección telegráfica: DAMIACOL-PARÍS — Teléfono, 163-52

Grandes Almacenes Bon Marché
DE PALMA
 ~ ~ ~ ~ PRECIO FIJO ~ ~ ~ ~
Novedades para Señora, Caballero y niños.
 Lanería, Sedería y tejidos de hilo y algodón gran fantasía. * Vestidos * * * * * confeccionados y sobre medida. * Corte distinguido. * * * * *
SASTRERÍA. CAMISERÍA. GÉNEROS DE PUNTO
SECCIÓN DE MERCERÍA
 Sección especial para la confección de vestidos para Señora.—Blusitas y Kimonos de todas clases y formas de gran novedad.—Refajos, Echarpes, Pañuelos, etc., etc.
 Gran chic Parisien **SOMBREROS** para SEÑORA y NIÑAS.

TRANSPORTES INTERNACIONALES, MARÍTIMOS Y TERRESTRES
 DE
FRANCISCO OLIVER
 Casa principal en CERBÈRE (Pyrs. Ors.)
 Sucursales en CETTE; 12, Quai de la République y PORT-BOU
 Rapidez y economía en todas las operaciones.—Servicio especial para el transbordo de frutas.—Agencia de Aduanas, Comisión, Consignación y Tránsitos.
PRECIOS ALZADOS PARA TODOS LOS PAISES
 Direcciones telegráficas: { OLIVER Cèrbere.
 OLIVER Cette.
 REVILO Port-Bou. } TELÉFONOS: Cèrbere y Cette

MAISON FONDÉE EN 1905
EXPÉDITIONS DIRECTES DE TOUTES SORTES DE PRIMEURS
 Pour la France et l'Étranger
 Cerises, Bigarreaux, Péches, Abricots, Tomates, Chasselas et Clairettes dorées du Gard
Barthélemy Arbona
 PROPRIETAIRE
 Boulevard Itam—TARASCON-sur-RHONE
 Adresse Télégraphique, ARBONA, Tarascon. Téléphone n.º 11

Expéditions pour la France et l'Étranger
Maison BERNARDO RIPOLL
 Fondée en 1898
 11, Rue de la République, 11—PÉRIGUEUX (Dordogne)
 Expéditions par wagons et en sacs de
Noix, Chataignes et Marrons
 Spécialité de colis-postaux de 10 kilos
 Téléphone, 0.87 * Adresse Télégraphique: RIPOLL Périgueux

Frutos de España, de las Colonias y del País
 IMPORTACIÓN DIRECTA
V. Enseñat
 24, RUE RAVEZ, 24 — BORDEAUX
 Comisiones, Consignaciones y exportación de frutos del País
 Mandarinas - Ananas - **BANANAS** - Cocos - Nueces del Brasil - Ciruelas d'Ente - Uva fresca del país - Dátiles muscades - Kakis del Japón - Naranjas y Limones
 Especialidad en frutos de primera calidad á precios moderados
 DIRECCIÓN TELEGRÁFICA: ENSEÑAT - Bananes - BORDEAUX

Ramos y guirnaldas de azahar
 : : para novias, á precios reducidos : :
 De venta en LA SINCERIDAD—S. Bartolomé, 17

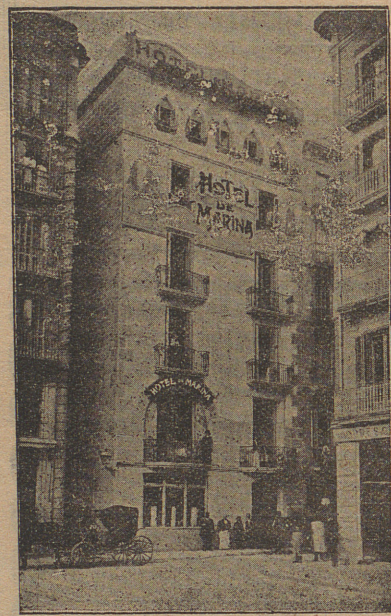

: : Hotel-Restaurant MARINA : :
Martín Carcasona
 El más cerca de las Estaciones :
 Junto al Muelle : Habitaciones para familias y particulares :
 Esmerado servicio á carta y á cubierto : Cuarto de baño, timbres y luz eléctrica en todos los departamentos de la casa :
 Intérprete á la llegada de los : : : trenes y vapores : : :
 Plaza Palacio, 10+BARCELONA

Gran Hotel Ultramar
 antes **HOTEL UNIVERSO**
 Propietarios: OLIVERAS Y SANVISENS
 + + + BARCELONA + + +
 Con la reforma del edificio proponen se los nuevos propietarios recuperar la fama universal que este establecimiento había alcanzado. Al efecto, embellecidas las habitaciones y ampliada la renombrada cocina española y francesa, peculiar de esta casa, no dudan los propietarios verse favorecidos por los hijos de estas Baleares, que siempre honraron el citado hotel con su presencia.
 Representante en todos los trenes y vapores.—Coche particular de la casa.—Habitaciones exclusivas para familias.—Hermoso cuarto de baños.—Timbres eléctricos en todos los departamentos.—Hotel el más próximo de las estaciones, muelle, aduana y centros oficiales.
Plaza de Palacio, 3. BARCELONA

ISLEÑA MARÍTIMA
 COMPAÑÍA MALLORQUINA DE VAPORES
 Servicio oficial de Comunicaciones Marítimas rápidas y regulares entre las Islas Baleares, Península, Extranjero y viceversa
 « Salidas fijas de Palma para Marsella » « Salidas fijas de Marsella para Palma »
 Todos los Domingos á las 9 mañana Todos los Miércoles á las 8 mañana
CONSIGNATARIOS
 ALICANTE. "Isleña Marítima," (Sucursal) Bilbao, 4 MARSELLA. Sres. Mayol, Brunet y C.ª Rue République
 ARGEL. Sres. Sitjes Hermanos. VALENCIA-GRAO. D. Juan Domingo.
 BARCELONA. "Isleña Marítima," R. Sta. Mónica, 29 IBIZA. Sres. Wallis y C.ª
Vapores de 1.ª clase: Rey Jaime I - Rey Jaime II - Miramar - Bellver - Mallorca - Balear - Cataluña - Lulio - Isleño - Ciudad de Palma - Formentera
 Servicios combinados á fort-fait en conocimientos directos para los principales puertos de Inglaterra, Alemania, Belgica, Holanda, Dinamarca, Suecia, Canadá y para todos los que concurren los vapores de la *Transatlántica Española* y de la *Compañía Correos de Africa*.
 — Domicilio social: Palma de Mallorca.— Dirección telegráfica: Marítima-Palma —