













# Almacenes MATAS

(C'AN PERICO)

= Secciones agregadas á la casa =  
**SASTRERÍA, CAMISERÍA,  
 Y SOMBREROS PARA SEÑORA**

Esta casa á pesar de obsequiar con Cupones á sus favorecedores, demostrará siempre ser la que vende más barato.

COLÓN, 17, 19 y 21—MAURA, 1, 3 y 7 y JAIME II, 68

♦ ♦ ♦ PALMA DE MALLORCA ♦ ♦ ♦

# LAS MONJAS

NOVEDADES PARA SEÑORA

Ricas *BLUSAS* confeccionadas en  
*Nansú bordado, Tul,  
 Seda, Crespón y Gaza*  
**Modelos exclusivos de la casa**

: Sedas : Paraguas : Tejidos : Bânovas : Lanas : Liberty :  
 Cubre-camas : Ropa blanca : Chales y Mantillas blonda.

**:: Especialidad en artículos NEGROS ::**

Esta casa no dá cupones pero vende sus artículos un diez por ciento más barato.

CARLOS ALABERN x 25, MONJAS, 25  
 x PALMA MALLORCA

## Expéditions directes

de toutes sortes de Primeurs

— EXPORTATION POUR TOUS PAYS —

Cerises : Bigarreau : Pêches : Abricots : Tomates  
 : : Raisins chasselas, Clairette, Doré du Gard : :  
 Entrepot d'oranges, fruits secs à REMOULINS (Gard)

## Barthélemy Arbona

Rue du Château, TARASCON (B.-du-Rh.)

OUVERTURE le 20 MAI, FERMETURE le 30 OCTOBRE à TARASCON

Adresse Télégraphique:  
 ARBONA-REMOULINS

Adresse Télégraphique:  
 ARBONA-TARASCON

## Casa JUAN CANALS

(antes Damián Canals)

— FUNDADA EN 1872 —

Gran Diploma de Honor obtenido en la Exposición Internacional de Paris; medallas de oro, cruz de Mérito y miembro del Jurado en la Internacional de Marsella.

Expediciones de toda clase de frutos del País, para Francia y el Extranjero. ■ Especialidad en uva de mesa, procedente de las mejores viñas Gard y l'Herault.

● Rapidez y economía en todas las operaciones ●

TELÉFONO, 21

— Telegramas: CANALS - TARASCON RHONE —

## Blanco y Negro

Nuevo Mundo

POR ESOS MUNDOS

De venta en la librería

“La Sinceridad,”

San Bartolomé, 17.—SOLLER

## PABLO COLL Y F. REYNÉS

AUXONNE (Cote d'Or)

SUCURSAL DE LA CASA COLL, DE DIJÓN

Especialidad en patatas y demás artículos del país.  
 Expedición al por mayor de espárragos y de toda clase de legumbres.

— SERVICIO ESMERADO Y ECONOMICO —

EXPEDICIONES • TRÁNSITOS • CONSIGNACIONES

Precios alzados para todas las destinaciones

SERVICIO especial para el trasbordo y reexpedición de naranjas, limones, frutas frescas y secas y demás artículos.

M. BERNAT Y A. PONS

Quai du Sud, 3—CETTE—(Herault)

= Teléfono, 4-08 — Telegramas: Bernat Pons =

## Suscripciones

á REVISTAS y PERIÓDICOS nacionales y extranjeros.

Se reciben encargos en

“La Sinceridad”

San Bartolomé n.º 17.—SOLLER.

## Tarjetas para visita

Inmenso y variado surtido en Tarjetas para visita. Tarjetas fantasía para participaciones de matrimonio y nacimientos.

Imprenta «La Sinceridad»

San Bartolomé, 17.—SOLLER

## Maison Guillaume Coll

FONDEÉ EN 1902

Expéditions de toute sorte de fruits et primeurs. Spécialité de pêches molles, prunes reine-claude, raisin chasselas, abricots, etc.

Artichauts, asperges, salades et toute sorte de légumes.

TRES BONS EMBALLAGES

Service complet de colis-postaux de 10 k. pour la France et l'Etranger

ADRESSE: G. COLL + Avenue de la Pepinière (en face du Marché en gros) á Perpignan (Pyrenées Orientales)

Adresse télégraphique: COLL GROS MARCHÉ Perpignan

## Maison MOREY Frères

EXPÉDITEURS

53, Cours Berriat, 53—GRENOBLE (Isère) FRANCE

FRUITS • PRIMEURS • LÉGUMES

Expédition pour la France et l'Etranger.— Spécialité de pommes á couteau par wagons, poires, prunes, pêches et abricots.  
 = Petits oignons en chaines et en vac.— Cerices et bigarreaux.  
 = Noix de Grenoble.— Exportation directe d'oranges, citrons, mandarines, grenades et fruits secs.

Télégrames: MOREY-GRENOBLE. Téléphone 22-36

COMISIONES, REPRESENTACIONES, IMPORTACIONES Y EXPEDICIONES

## David March Hermanos

Boulevard du Musée, 70. MARSEILLE—Teléfono n.º 37-82

Expediciones al por mayor de naranjas, mandarinas, limones y bananas. Especialidad en toda clase de frutos y primeurs. Frutos secos de toda calidad.

TELEGRAMAS: MARCHPRIM MARSEILLE

Rapidez y Economía en todas las operaciones

Importaciones y Exportaciones  
 DE  
 FRUTOS, LEGUMBRES Y PRIMEURS  
**FRANCISCO ARBONA**

6. Cours Julián, 6.—MARSEILLE

Expediciones al por mayor de naranjas, mandarinas, limones, bananas, dátiles, higos, uvas pasas y en fresco. Especialidad en toda clase de frutos y primeurs de España y Argelia.

FRUTOS SECOS DE TODA CALIDAD

Telegramas: ARBONA—Marseille—Teléfono 29.68

Servicio rápido y económico en todos los servicios

CASA DE COMISION Y EXPEDICION

•• CARDELL Hermanos ••

Quai de Celestins, 10.—LYON (Rhône)

Especialidad de frutas del país de todas clases. ☉ Naranjas y limones.

☉ Vinos al por mayor. ☉ Bedegas á la comision. ☉

Servicio esmerado y económico.

TELÉFONO 34, 41

CASA FUNDADA EN 1876  
VINOS AL POR MAYOR  
JUAN ESTADAS  
COMERCIANTE Y PROPIETARIO  
LEZIGNAN (Aude)

PLATERÍA  
DE  
RAFAEL CORTÉS  
Calle del Príncipe n.º 13.—SÓLLER

Este establecimiento que acaba de abrirse en la céntrica calle del Príncipe, viene a satisfacer una necesidad ya sentida en Sóller de tener una PLATERIA PERMANENTE.  
Encontrarán en esta los sollerenses un completo y variado surtido en objetos de dicho ramo.

**— - PRECIOS ECONOMICOS — -**

## LA SOLLERENSE

DE  
**JOSÉ COLL**  
CERBÈRE y PORT-BOU (Frontera franco-española)

**Aduanas, transportes, comisión, consignación y tránsito**  
Agencia especial para el trasbordo y reexpedición de naranjas, frutas frescas y pescados.

**JACQUES COLL CASASNOVAS**  
**PERPIGNAN**  
CASA FUNDADA EN 1903  
Telegramas: CASASNOVAS—PERPIGNAN  
Expediciones al por mayor de frutos y legumbres del país.  
Especialidad en alcachofas, espárragos, melocotones y otros frutos.  
Precios reducidos y servicio rápido en los pedidos.

**TRANSPORTES INTERNACIONALES**  
Comisiones — Representaciones — Consignaciones — Tránsitos  
PRECIOS ALZADOS PARA TODAS DESTINACIONES

Servicio especial para el trasbordo y reexpedición de NARANJAS, FRUTAS FRESCAS Y PESCADOS

**BAUZA Y MASSOT**  
AGENTES DE ADUANAS

CASA PRINCIPAL: CERBÈRE (Francia) (Pyr.-Orient.)  
SUCURSALES: PORT-BOU (España) HENDAYE (Basses Pyrenées)

CASAS } en CETTE: Quai de la Republique 8—teléfono 3.37  
» MARSEILLE: Rue Lafayette 3—teléfono 2.73

TELEGRAMAS: BAUZA  
Consignatarios en CETTE del vapor Villa de Sóller

— Rapidez y Economía en todas las operaciones. —

TRANSPORTES MARÍTIMOS Y TERRESTRES

AGENCIA DE ADUANA  
**LOUIS CASTEL**

CETTE (Francia)

TRÁNSITOS, COMISIONES, CONSIGNACIONES  
ESPECIALIDAD DE REEXPEDICIONES INTERNACIONALES DE FRUTAS  
PRECIOS REDUCIDOS

⊙ Servicios regulares para España, Italia, Marruecos, Canarias y vice-versa  
⊙ Agente de las Compañías de Navegación «Italo-Spagnola» y «Puglia»

Almacén de maderas : : :  
: : : : Carpintería movida á vapor  
Especialidad en muebles, puertas y persianas

**MIGUEL COLOM**

Calles del Mar y Gran-Vía -- SÓLLER

SE CONSTRUYEN = = = = =

**SOMMIERS** de inmejorable calidad con sujeción á la siguiente tarifa de precios:

SOMMIERS hasta 1'85 m. largo	ANCHOS	1.ª clase		2.ª clase	
		Pesetas		Pesetas	
	De 0'60 á 0'70 m.	12'	10'65		
	De 0'71 á 0'80 m.	13'	11'35		
	De 0'81 á 0'90 m.	14'	12'15		
	De 0'91 á 1'00 m.	14'90	12'30		
	De 1'01 á 1'10 m.	16'30	14'		
	De 1'11 á 1'20 m.	17'20	14'90		
	De 1'21 á 1'30 m.	18'30	15'65		
	De 1'31 á 1'40 m.	19'20	16'40		
	De 1'41 á 1'50 m.	20'	17'15		
	De 1'41 á 1'50 m. en dos piezas	25'	23'		

A los clientes que tomen de una vez dos ó mas sommiers se les concederá un descuento del 5 por ciento.

## ISLEÑA MARÍTIMA



COMPAÑÍA MALLORQUINA DE VAPORES

Servicio oficial de Comunicaciones Marítimas rápidas y regulares entre las Islas Baleares, Península, Extranjero y viceversa

— Domicilio social: Palma de Mallorca — Dirección telegráfica: Marítima-Palma —

Vapores: Jaime 2.º—Miramar—Bellver—Mallorca—Balear—Cataluña—Isleño—Lulio—Ciudad de Palma—Formentera

CONSIGNATARIOS:

BARCELONA. Sucursal "Isleña Marítima,"  
ALICANTE. Sucursal "Isleña Marítima,"  
GRAO. D. Juan Domingo.  
MARSELLA. Sres. Mayol, Brunet y C.ª Rue Republique

ARGEL. Sres. Sitjes Hermanos.  
CETTE. Mr. Barthelemy Tous.  
IBIZA. Sres. J. é I. Wallis y C.ª

Servicios combinados á fort-fait en conocimientos directos para los principales puertos de Inglaterra, Alemania, Bélgica, Holanda, Dinamarca, Suecia, Canadá y Estados-Unidos.

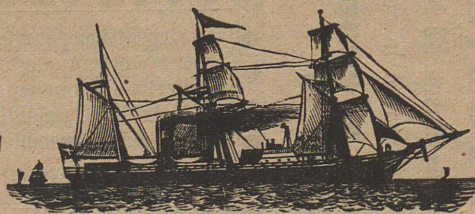
MARÍTIMA  
SOLLERENSE

Servicio entre Sóller, Barcelona, Cette y viceversa

Salidas de Sóller para Barcelona los días 10, 20 y último de cada mes  
" de Barcelona para Cette: los días 1, 11 y 21 de id. id.  
" de Cette para Barcelona: los días 5, 15 y 25 de id. id.  
" de Barcelona para Sóller: los días 6, 16 y 26 de id. id.

CONSIGNATARIOS:—EN SOLLER.—D. Guillermo Bernat, calle del Príncipe n.º 24.—EN BARCELONA.—D. J. Roura, Paseo de la Aduana, 25.—EN CETTE.—Bauzá y Massot, Quai de la Republique, 8.

NOTA.—Siempre que el día de salida de Sóller y Cette para Barcelona coincida en sábado de día festivo, retrasará el vapor su salida 24 horas.—La salida de dicho buque del puerto de Barcelona para el de Sóller, será en todos los viajes á las ocho y media de la noche.

SÓLLER.—Imprenta de «La Sinceridad»

Ramos y guirnaldas de azahar

: : para novias, á precios reducidos : :

De venta en LA SINCERIDAD—S. Bartolomé, 17

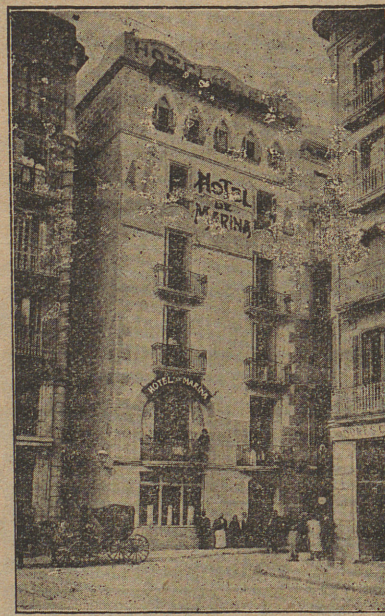

:: Hotel-Restaurant MARINA ::

**Martín Carcasona**

El mas cerca de las Estaciones:  
Junto al Muelle: Habitaciones para familias y particulares:  
Esmerado servicio á carta y á cubierto: Cuarto de baño, timbres y luz eléctrica en todos los departamentos de la casa:  
Intérprete á la llegada de los : : : : trenes y vapores : : : :

Plaza Palacio, 10+BARCELONA

## COMPAÑÍA FRANCO-ESPAÑOLA

SERVICIO FIJO Y DECENAL

entre los puertos de Valencia, Sóller, Barcelona y Cette y viceversa  
POR LOS VAPORES

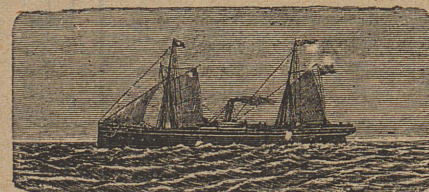

Manuel Espaliu : : : :

: : y Ciudad de Mahón

De Valencia para Sóller los días 9, 19 y 29 de cada mes.  
De Sóller para Barcelona » » 1, 11 y 21 » » »  
De Barcelona para Cette » » 2, 12 y 22 » » »  
De Cette para Barcelona » » 5, 15 y 25 » » »  
De Barcelona para Sóller » » 6, 16 y 26 » » »  
De Sóller para Valencia » » 7, 17 y 27 » » »

CONSIGNATARIOS

En VALENCIA: Sres. Borrás y Plá.—Grao.  
En SOLLER: D. Ramón Coll.—Calle del Mar.  
En BARCELONA: Sr. Mitjavila.—Comercio n.º 29, frente la estación de Francia.  
En CETTE: Sra. Viuda de A. Bernat.—Quai de la Ville, 15.