















LA SOLLERENSE

DE JOSÉ COLL

CERBERE y PORT-BOU (Frontera franco-española)

Aduanas, transportes, comisión, consignación y tránsito

Agencia especial para el trasbordo y reexpedición de naranjas, frutas frescas y pescados.



Vapor "UNION"

SERVICIO REGULAR PARA LA EXPORTACIÓN DE NARANJAS ENTRE

Gandía y Marsella

Este magnífico y veloz vapor expresamente adecuado para el transporte de frutas, saldrá todas las semanas de Gandía para Marsella con cargamento de naranjas a la orden de los señores

RIPOLL Y CIA - 15, Cours Julien - Teléfono, 21-50

CASA FUNDADA EN 1876 VINOS AL POR MAYOR JUAN ESTADAS COMERCIANTE Y PROPIETARIO LEZIGNAN (Aude)

JACQUES COLL CASASNOVAS PERPIGNAN CASA FUNDADA EN 1903 Telegramas: CASASNOVAS - PERPIGNAN

TRANSPORTES INTERNACIONALES Comisiones - Representaciones - Consignaciones - Tránsitos PRECIOS ALZADOS PARA TODAS DESTINACIONES

BAUZA Y MASSOT AGENTES DE ADUANAS CASA PRINCIPAL: CERBERE (Francia) SUCURSALES: PORT-BOU (España) HENDAYE (Basses Pyrenées)

TRANSPORTES MARITIMOS Y TERRESTRES AGENCIA DE ADUANA LOUIS CASTEL CETTE (Francia) TRANSPORTES, COMISIONES, CONSIGNACIONES ESPECIALIDAD DE REEXPEDICIONES INTERNACIONALES DE FRUTAS PRECIOS REDUCIDOS

Almacén de maderas : : : : Carpintería movida á vapor Especialidad en muebles, puertas y persianas MIGUEL COLOM Calles del Mar y Gran-Vía -- SOLLER SE CONSTRUYEN = = = = = SOMMIERS de inmejorable calidad con sujeción á la siguiente tarifa de precios:

Table with columns: ANCHOS, 1.ª clase Pesetas, 2.ª clase Pesetas. Rows: De 0'60 á 0'70 m., De 0'71 á 0'80 m., De 0'81 á 0'90 m., De 0'91 á 1'00 m., De 1'01 á 1'10 m., De 1'11 á 1'20 m., De 1'21 á 1'30 m., De 1'31 á 1'40 m., De 1'41 á 1'50 m., De 1'41 á 1'50 m. en dos piezas

A los clientes que tomen de una vez dos ó mas sommiers se les concederá un descuento del 5 por ciento.

ISLEÑA MARÍTIMA COMPAÑÍA MALLORQUINA DE VAPORES Servicio oficial de Comunicaciones Marítimas rápidas y regulares entre las Islas Baleares, Península, Extranjero y viceversa

Ramos y guirnaldas de azahar : : para novias, á precios reducidos : : De venta en LA SINCERIDAD - S. Bartolomé, 17

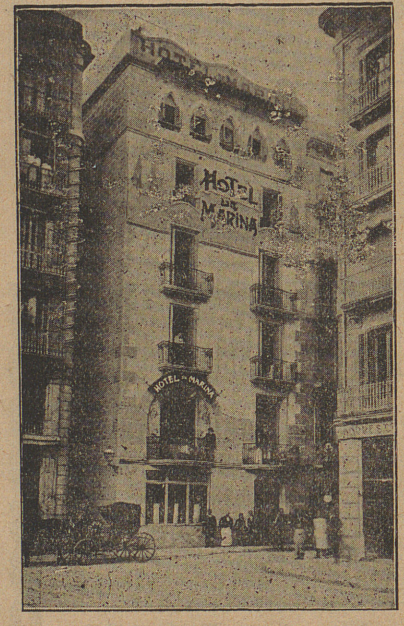

Hotel-Restaurant MARINA : : Martín Carcasona El mas cerca de las Estaciones : Junto al Muelle : Habitaciones para familias y particulares : Esmerado servicio á carta y á cubierto : Cuarto de baño, timbres y luz eléctrica en todos los departamentos de la casa : Intérprete a la llegada de los : : : trenes y vapores : : : Plaza Palacio, 10+BARCELONA

MARÍTIMA SOLLERENSE Servicio entre Sóller, Barcelona, Cette y viceversa Salidas de Sóller para Barcelona los días 10, 20 y último de cada mes

COMPañÍA FRANCO-ESPANOLA SERVICIO FIJO Y DECENAL entre los puertos de Valencia, Sóller, Barcelona y Cette y viceversa POR LOS VAPORES Manuel Espaliu : : : : y Ciudad de Mahón De Valencia para Sóller los días 9, 19 y 29 de cada mes.