















**JACQUES COLL CASASNOVAS**  
**PERPIGNAN**  
 CASA FUNDADA EN 1903  
 Telegramas: CASASNOVAS—PERPIGNAN  
 Expediciones al por mayor de frutos y legumbres del país.  
 Especialidad en alcachofas, espárragos, melocotones y otros frutos.  
 Precios reducidos y servicio rápido en los pedidos.

**TRANSPORTES MARÍTIMOS Y TERRESTRES**  
 AGENCIA DE ADUANA  
**LOUIS CASTEL**  
 CETTE (Francia)

**TRANSPORTES INTERNACIONALES**  
 Comisiones — Representaciones — Consignaciones — Tránsitos  
 PRECIOS ALZADOS PARA TODAS DESTINACIONES  
 Servicio especial para el transbordo y reexpedición de  
 NARANJAS, FRUTAS FRESCAS Y PESCADOS

**BAUZA Y MASSOT**  
 AGENTES DE ADUANAS

CASA PRINCIPAL: **CERBÈRE (Francia)** (Pyr.-Orient.)  
 SUCURSALES: **PORT-BOU (España)** y **HENDAYE (Basses Pyrenées)**

CASAS en **CETTE**: Quai de la Republique 8—teléfono 3.37  
 » **MARSEILLE**: Rue Lafayette 3—teléfono 2.73  
 TELEGRAMAS: BAUZA

REPRESENTANTE EN SÓLLER: D. Miguel Seguí, calle de la Victoria 5, al que pueden dirigirse para todo informe.  
 — Rapidez y Economía en todas las operaciones. —

TRANSPORTES INTERNACIONALES DE FRUTAS  
 PRECIOS REDUCIDOS  
 Servicios regulares para España, Italia, Marruecos, Canarias y vice-versa  
 Agente de las Compañías de Navegación «Italo-Spagnola» y «Puglia»

Almacén de maderas : : :  
 : : : : Carpintería movida á vapor  
 Especialidad en muebles, puertas y persianas

**MIGUEL COLOM**  
 Calles del Mar y Gran-Vía -- SÓLLER

SE CONSTRUYEN = = = = =

**SOMMIERS** de inmejorable calidad con sujeción á la siguiente tarifa de precios:

SOMMIERS hasta 1'85 m. largo	ANCHOS	1.ª clase	2.ª clase
		Pesetas	Pesetas
}	De 0'60 á 0'70 m.	12'	10'65
	De 0'71 á 0'80 m.	13'	11'35
	De 0'81 á 0'90 m.	14'	12'15
	De 0'91 á 1'00 m.	14'90	12'30
	De 1'01 á 1'10 m.	16'30	14'
	De 1'11 á 1'20 m.	17'20	14'90
	De 1'21 á 1'30 m.	18'30	15'65
	De 1'31 á 1'40 m.	19'20	16'40
	De 1'41 á 1'50 m.	20'	17'15
	De 1'41 á 1'50 m. en dos piezas	25'	23'

A los clientes que tomen de una vez dos ó mas sommiers se les concederá un descuento del 5 por ciento.

 **ISLEÑA MARÍTIMA**  
 COMPAÑÍA MALLORQUINA DE VAPORES

— Domicilio social: Palma de Mallorca — Dirección telegráfica: Marítima-Palma —  
 vapores: Miramar-Belver-Mallorca-Balear-Cataluña-Lulio-Isleña-Ciudad de Palma-Formentera  
 Continuarán durante el presente año los viajes semanales

**Palma á Marsella y vice-versa**

En los periódicos de Palma se anunciarán con la anticipación posible los días de salida. — Los viajes para Argel continuarán también.

CONSIGNATARIOS:

BARCELONA. Sucursal "Isleña Marítima,,	MARSELLA. Sres. Mayol, Brunet y C. <sup>a</sup> Rue Republique
ALICANTE. Sucursal "Isleña Marítima,,	ARGEL. Sres. Sitjar Hermanos.
VALENCIA. Sres. Carbonell Hermanos.	CETTE. Mr. Barthelemy Tous.
GRAO. D. Juan Domingo.	IBIZA. Sres. J. é I. Wallis y C. <sup>a</sup>

Servicios combinados á fort-fait en conocimientos directos para los principales puertos de Inglaterra, Alemania, Bélgica, Holanda, Dinamarca, Suecia, Canadá y Estados- Unidos.

**Ramos y guirnaldas de azahar**  
 : : para novias, á precios reducidos : :  
 De venta en LA SINCERIDAD — S. Bartolomé, 17

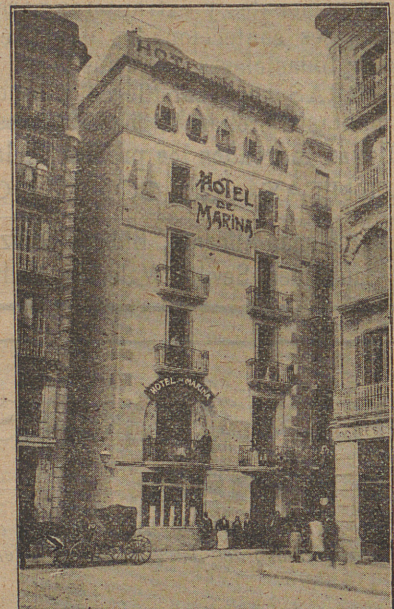

Hotel-Restaurant **MARINA** : :  
**Martin Carcasona**

El más cerca de las Estaciones:  
 Junto al Muelle: Habitaciones para familias y particulares:  
 Esmerado servicio á carta y á cubierto: Cuarto de baño, timbres y luz eléctrica en todos los departamentos de la casa:  
 Intérprete á la llegada de los : : : trenes y vapores : : :  
 Plaza Palacio, 10 + BARCELONA

**MARÍTIMA SOLLERENSE**



**Servicio entre Sóller, Barcelona, Cette y viceversa**

Salidas de Sóller para Barcelona los días 10, 20 y último de cada mes  
 " de Barcelona para Cette: los días 1, 11 y 21 de id. id.  
 " de Cette para Barcelona: los días 5, 15 y 25 de id. id.  
 " de Barcelona para Sóller: los días 6, 16 y 26 de id. id.

CONSIGNATARIOS: — EN SOLLER. — D. Guillermo Bernat, calle del Príncipe n.º 24. — EN BARCELONA. — D. J. Roura, Paseo de la Aduana, 25. — EN CETTE. — D. Pedro Pí y Suñer. — Quai de Base, 6.



NOTA. — Siempre que el día de salida de Sóller y Cette para Barcelona coincida en sábado de día festivo, retrasará el vapor su salida 24 horas. — La salida de dicho buque del puerto de Barcelona para el de Sóller, será en todos los viajes á las ocho y media de la noche.

**SUCURSAL**  
 DE LOS  
**Almacenes MATONS**  
 CAN JUANET

NOVEDADES PARA SEÑORA.  
 ♦♦♦ LANAS ♦♦♦ SEDAS ♦♦♦  
**PAÑERÍA** PARA CABALLERO.  
 LIENZOS ♦ MADAPOLANES  
 PUNTILLAS ♦ ENTREDOSSES  
 -- SOMBRILLAS ♦ PARASOLES --  
**PARAGUAS** ♦♦♦♦♦  
 ♦♦ Y OTROS MUCHOS ARTÍCULOS.

— CASA ESPECIAL PARA ♦♦♦♦♦  
 ♦♦♦ EQUIPOS DE NOVIOS  
**MANTAS DE LANA** ♦♦♦♦♦  
 YUTES ♦ ALFOMBRAS ♦ RETORTS  
 Cualquier artículo que no tenga esta Sucursal, es pedido telegráficamente, para complacer al cliente.  
 ☉ ☉ PRECIO FIJO. ☉ ☉

**DOMICILIO EN SOLLER:**  
 Plaza de Antonio Maura y Calle de Santa Bárbara.

  
 CASA FUNDADA EN 1876  
**VINOS AL POR MAYOR**  
**JUAN ESTADAS**  
 COMERCIANTE Y PROPIETARIO  
**LEZIGNAN (Aude)**  

**Fonda Balear**  
 de  
**JOSÉ FLORES**  
 C. Mayor \* (Subida calle Rubi, n.º 1)  
**INGA** (MALLORCA)  
 situada en la mejor calle y la mas céntrica.  
 SERVICIO ESMERADO. — PRECIOS MÓDICOS.  
 Dependiente y carruaje  
 → → á la llegada de todos los trenes.

  
**GIBELLINO Frères**  
 Place Marché aux Fleurs  
**MONTPELLIER**  
 Expediciones de uva superior de las viñas de l'Herault, en colis postaux y vagones completos.  
 Embalajes cómodos - Rapidez en los servicios.  

**LA SOLLERENSE**  
 DE  
**JOSÉ COLL**  
 CERBÈRE y PORT-BOU (Frontera franco-española)  
**Aduanas, transportes, comisión, consignación y tránsito**  
 Agencia especial para el trasbordo y reexpedición de naranjas, frutas frescas y pescados.  
 SÓLLER. — Imprenta de «La Sinceridad»