

METEOROLOGÍA

OBSERVATORIO DE D. JOSÉ RULLÁN Pbro.—CALLE DE S. PEDRO

OBSERVATORIO DEL FARO DE «PUNTA GROSSA»

Días	TERMÓMETROS				MÑANA		TARDE		VIENTO		Atmósfera		Plvio.	OBSERVACIONES
	Mañana		Tarde		Ter. del Bar. G. es.	Ter. del Bar. G. os.	Dirección	Fuerza	Mañ.	Tarde	Milis.			
	Máx.	Min.	Máx.	Min.										
15	24	15	26	17	21.4	19.0	25.0	20.0	O.	O.	»	D.	D.	
16	24	13	24	20	24.0	16.0	22.0	19.0	O.	O.	»	D.	D.	
17	25	14	26	23	24.0	19.0	23.4	21.0	O.	S.	»	D.	D.	
18	27	15	28	24	27.0	19.0	25.0	23.0	O.	O.	»	D.	D.	
19	26	15	28	24	26.0	20.0	25.0	20.2	S.	O.	»	D.	D.	
20	27	17	28	24	26.8	21.0	25.0	21.0	N.	O.	»	D.	D.	
21	28	15	28	25	28.0	21.0	25.4	21.0	O.	O.	»	D.	D.	

Días	TERMÓMETROS				MAÑANA		TARDE		VIENTO		Atmósfera		Plvio.	OBSERVACIONES
	Mañana		Tarde		Termómetro del Barómetro.	Barómetro.	Termómetro del Barómetro.	Barómetro.	Dirección	Anemo. n.º de vueltas durante las 24 horas.	M. a	Tarde		
	Máx.	Min.	Máx.	Min.										
15	24.0	13.7	24.5	17.0	21.0	761.0	21.8	760.5	N.	N.	48.900	D.	D.	
16	24.5	13.1	24.3	18.0	21.0	761.0	22.0	761.0	O.	O.	17.230	D.	D.	
17	25.2	15.0	25.6	19.0	21.2	760.0	22.3	759.7	O.	O.	16.460	D.	D.	
18	25.7	15.0	25.7	19.0	21.9	760.4	22.9	759.4	NE.	NE.	21.275	D.	D.	
19	25.7	15.0	26.3	19.8	22.0	759.4	23.1	759.0	O.	NE.	30.640	D.	D.	
20	27.0	15.9	26.4	19.2	23.3	760.0	23.6	761.0	O.	O.	22.802	D.	D.	
21	25.6	16.0	26.7	19.7	22.5	761.0	23.5	761.5	O.	O.	6.410	D.	D.	

NOTA. Cuando la casilla de la fuerza de los vientos está en blanco indica que la corriente era apenas perceptible, la S. indica que es suave, la F. fuerte, la T. tempestuoso y la U. uracanado.—El estado del cielo, en la casilla Atmósfera, se señala por las iniciales: D. que indica despejado y C. cubierto.—Las horas de observación son: á las 9 de la mañana y á las 3 de la tarde.—Los termómetros están á la sombra. OTRA. En el observatorio del «Faro de la Punta Grossa,» los instrumentos están á 101 metros ó 329 milímetros sobre el nivel del mar.

Sección de Anuncios

Los anuncios que se inserten en esta sección pagarán dos céntimos de peseta por palabra, siempre que el tipo de letra no exceda del cuerpo 20,—4 céntimos, siendo el 20 al 32,—10 céntimos del 32 al 48; y del 48 arriba á precios convencionales.

GRAN DEPÓSITO DE GUANO

DE LA ACREDITADA FÁBRICA

SAINT-GOBAIN

COMPOSICION GARANTIZADA

Se encontrará en venta en la Droguería y Ferreteria de ARNALDO CASELLAS CALLE DE LA LUNA N.º 17 SOLLER.

EL RENOVADOR ALBRAND

Aparato para pulverizar los líquidos, claros ó espesos, destinado á combatir el *mildew*, la *antracnosis*, el *blank rot* y otras enfermedades de la VIÑA, así como la *peronospora* de las PATATAS, BERENGENAS, TOMATES, ALCACHOFAS, etc. El uso del RENOVADOR se ha generalizado contra todas las enfermedades debidas á cualquier parásito, criptogama ó insecto que ataque los ÁRBOLES FRUTALES y requiera la pulverización de algún líquido específico.

Véndense más de 6.000 Renovadores cada año. Es considerado como el más sencillo, sólido, práctico y expeditivo de todos los aparatos de este género. Ha obtenido grandes Diplomas de Honor y Primeros premios en todas las Exposiciones donde se ha presentado.

Es de forma elegante, muy ligero; el operador lo lleva á la espalda, como una mochila de soldado, sujeta por medio de correas. Su capacidad es de 14, 16, 20 ó 25 litros. Sin embargo, no hay que llenarlos del todo, á fin de dejar el hueco de un par de litros para la presión del aire.

Se compone de una bomba de aire comprimido puesta en movimiento por un volante al cual va adaptada una varilla terminada por un puño que baja á la altura de la mano del operador. Basta un simple movimiento de bajo arriba para hacer funcionar el pistón de la bomba; movimiento que no exige esfuerzo ni fatiga. La bomba, sumamente sencilla, no está expuesta á desarreglo ninguno; únicamente sirve para aspirar y comprimir el aire en el recipiente, proporecionando de este modo la presión necesaria para la salida y dispersión del líquido, que es agitado á cada golpe de pistón por el simple paso del aire.

Muchas disoluciones requieren un agitador eficaz. Este llena todas las condiciones que requiere la constante homogeneidad del líquido.

A la derecha del recipiente, hacia abajo, hay una llave de paso á la cual se adapta un tubo de goma provisto de una lanza que termina por el pulverizador que reduce los líquidos á una lluvia de finísimas gotas. Merced al funcionamiento de un desatascador instantáneo muy ingenioso este pulverizador no puede obstruirse nunca, lo cual permite servirse de disoluciones espesas, lo mismo que de disoluciones claras, sin que sea de temer ninguna interrupción en el trabajo.

Una vez el aparato lleno del líquido que quiera emplearse, el operador se lo carga á la espalda y da siete pistonzos á la bomba para la presión necesaria; abre luego la llave colocada á la derecha del recipiente y dirige la lanza sobre los troncos ó las hojas destinadas á la aspersión. Durante los cinco ó seis minutos que dura la presión, no hay necesidad de reaccionar la bomba. Un pistonzazo de vez en cuando basta para mantener esta presión. La persona que hace funcionar este aparato, puede moverse con todo desembarazo, y como lleva una mano completamente libre, puede ocuparla en apartar obstáculos; así el trabajo resulta más fácil y expedito.

Con este aparato, un hombre puede fácilmente y casi sin fatiga irrigar 4 hectáreas al día, si la hectárea comprende unos 4.500 pies. 150 litros de una disolución cualquiera bastan para irrigar 2.000 plantas por encima y por debajo.

Para mantener limpio el aparato, basta pasarle agua por la noche, después de cada operación. Untense con aceite ó con grasa sin sal los bordes de los cueros del pistón de la bomba, antes de proceder á la operación del día, á fin de que los frotos sean mas suaves. Tenemos á disposición de nuestros clientes una grasa especial que evita las oxidaciones; precio 1 franco la caja.

Terminadas las operaciones del año, se untará de grasa todo el aparato para que no se oxide, y se colocará en sitio que no sea húmedo.

Para limpiar las válvulas, se destornillarán las dos tuercas del tubo agitador que baja dentro del recipiente, se secarán bien las válvulas sin untarlas de grasa y volverán á colocarse en su sitio.

La varilla que va articulada al volante de la bomba ha de ir con el puño vuelto hácia el aparato.

PRECIO DE LOS APARATOS COMPLETOS

Renovador completo n.º 1 de cobre rojo, pulimentado y laminado, de una capacidad de 14 litros: 60 francos				
Id. id. n.º 2 de id. id. id. id. de una id. de 16 id. 65 id.				
Id. id. n.º 3 de id. id. id. id. id. de una id. de 18 id. 70 id.				
Id. id. n.º 4 de id. id. id. id. id. de una id. de 20 id. 75 id.				

Para el caso de desperfectos, tenemos piezas de cambio, cuyo precio varía entre 10 céntimos y 9 francos.

ÚNICO REPRESENTANTE DE LA CASA CONSTRUCTORA EN BALEARES:

J. MARQUÉS ARBONA, SAN BARTOLOMÉ 17—SOLLER.

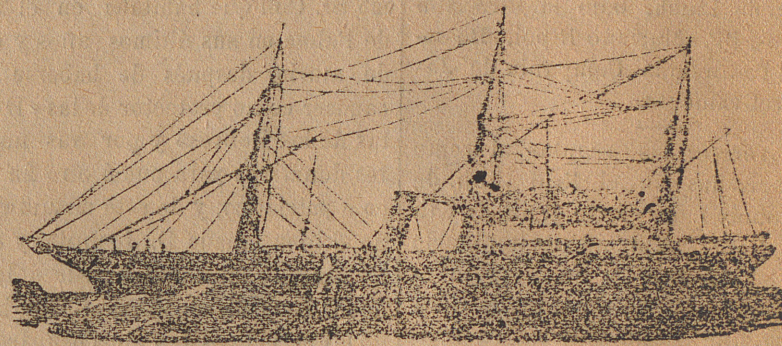

COMPANÍA TRASATLÁOTICA DE BARCELONA

Servicio fijo y periódico por los vapores de esta compañía

MES DE JUNIO DEL AÑO 1894

Línea de las Antillas, New-York y Veracruz.—El 10, de Cadiz, vapor ANTONIO LOPEZ, para Puerto-Rico, Habana y Veracruz.

El 20.—De Santander, vapor REINA MARÍA CRISTINA para Puerto-Rico, Habana y Veracruz.

El 30.—De Cadiz, vapor CATALUÑA, para las Palmas, Puerto-Rico, Habana y Veracruz.

Línea de Filipinas.—El 22 de Barcelona, vapor ISLA DE LUZON, para Port-Sauid, Aden, Colombo Singapore y Manila.

Línea de Buenos Aires.—El 2 de Barcelona, y el 7 de Cadiz, vapor CIUDAD DE CADIZ, para Santa Cruz de Tenerife, Montevideo y Buenos Aires.

Línea de Marruecos.—El 18 de Barcelona, vapor RABAT, para Málaga, Ceuta, Cádiz, Tanger, Larache, Rabat, Casablanca, Mazagán y Mogador.

Servicio de Tánger.—El vapor JOAQUIN DEL PIELAGO, saldrá de Cádiz los lunes, miércoles y viernes para Tánger, Algeciras y Gibraltar retornando á Cádiz los martes, jueves y sábados.

En Sóller se admite el despacho de carga y pasajeros hasta su destino.

Al tomar los pasajes se abonará el de Sóller á Barcelona. Tambien se abonará á los cargadores de esta Isla, una bonificación de 10 pº sobre el importe del flete.

Rebajas á familias y por pasajes de ida y vuelta.

Para más informes, en Sóller, el representante de la Compañía, D. Jerónimo Estades.

Hotel del Universo

DE

JOSÉ SERRA

Plaza de Palacio-3-BARCELONA

Se sirve á la carta y á cubiertos.

Este establecimiento está situado en uno de los mejores sitios de la capital, junto á la Bolsa, próximo á los muelles, á los ferro-carriles, Aduanas y Parques.

LA FAMILIA

GRAN REVISTA PARISIENSE DE LITERATURA Y MODAS

5-RUE DE LA PERLE-5-PARIS

Eición española de *La Famille* que cuenta hoy 15 años de existencia y 150.000 suscriptores.

Magníficamente ilustrada por los primeros artistas de París contiene siempre interesantes grabados de modas, cuadros los mas notables de la pintura moderna, copia de las obras maestras del arte antiguo y por último un ameno y variado texto de literatura y conocimientos útiles, redactados por los más distinguidos literatos de España, Francia y América.

Precio de suscripción por un año para España 8 francos y América 12 francos, pagaderos en sellos de franqueo de todos los países.

5-Rue de la Perle-5-París