







Ferías de Mallorca

ABRIL.—Domingo, 23, Sta. María.—MAYO, Domingo, 7, Sineu. (Fira de Maig). Miércoles, 10, Inca (Dijous bó). El Jueves, 11, es el día de la Ascensión, Domingo, 14, Sóller y Felanitx.—Id., 21, Sansellas.—Id., 23, Manacor y Binisalem.—JULIO, Martes, 13, Felanitx.—Martes, 25, Manacor.—AGOSTO, Domingo, 13, Sineu.—Lunes, 28, Felanitx.—SEPTIEMBRE, Domingo, 17, Manacor.—Id., 24, Felanitx.—OCTUBRE.—Domingo, 1.º, Llummayor.—Lunes, 2, id., (firó).—Domingo, 8 y 15, Llummayor.—Id., 22, Inca y Felanitx.—Id., 29, Inca.—NOVIEMBRE, Domingo, 5, Inca.—Viernes, 10, La Puebla.—Sábado, 11, Alcudia.—Domingo, 12, Pellenza y Muro.—Jueves, 16, Inca, (Dijous bó).—Domingos, 19 y 26, Binisalem.

Mercados de Mallorca

Los lunes, en Manacor: los martes, en

Montuiri: los miércoles, en Sineu: los jueves, en Inca: los sábados, en Palma: los domingos, en Binisalem, Pellenza y Sansellas.—En Inca siendo fiesta mayor el día de mercado, se traslada al miércoles anterior, lo mismo que el del Jueves Santo. Además los jueves anteriores, intermedios y posteriores a las ferías no se celebra mercado. En Binisalem hay mercado de ganado lanar el martes de la semana santa.

Ferro-Carriles de Mallorca.

Servicio de troncos que regirá desde 1.º de Abril de 1895

De Palma á Manacor y la Puebla, á las 7:50 mañana, 2:15 y 3:40 (mixto) tarde. De Manacor á Palma, á las 3 (mixto), 7 mañana y 5:30 tarde. De La Puebla á Palma, á las 7:25 m. y 5:40 tarde. De Manacor á La Puebla, á las 7 mañana y 5:30 tarde. De la Puebla á Manacor á las 7:25 mañana, 2:30 y 5:40 (mixto) tarde. Tren periódico, días de mercado en Inca: De Inca á Palma, á la 1 tarde.

CORREOS

Salidas de Palma.

Todos los martes para Barcelona á las cinco de la tarde. Todos los jueves para Valencia á las cinco de la tarde. Todos los viernes para Barcelona á las cinco de la tarde. Todos los domingos para Ibiza y Alicante á las ocho de la mañana, y á las siete cincuenta para Barcelona. Todos los miércoles á las dos quince de la tarde para Mahón (Vía de Alcudia). Todos los sábados á las cinco de la tarde también para Mahón. Salidas de Barcelona.—Todos los lunes y jueves á las cinco de la tarde. Salidas de Valencia.—Todos los viernes á las tres de la tarde. Salidas de Alicante para Ibiza y Palma.—Todos los martes á las doce de la mañana. Salidas de Ibiza.—Para Alicante todos los domingos por la tarde.—Para Palma: todos los miércoles á la madrugada. Salidas de Mahón.—Para Barcelona todos los domingos á las ocho de la mañana (Vía de Alcudia). Todos los miércoles á las cinco de la tarde para Palma. SALIDAS DE SÓLLER Los domingos á las 2 de la mañana y los demás días á las 4. LLEGADAS A SÓLLER Todos los días á las 6 de la tarde.

ÚLTIMAS COTIZACIONES

Table with columns for 'VALORES LOCALES', 'PALMA', 'MADRID', and 'BARCELONA'. It lists various financial instruments like 'La Solidez', 'El Gas', 'Compañía de Navegación de Sóller', and 'Compañía de Diligencias' with their respective values and prices.

METEOROLOGÍA

OBSERVATORIO DE D. JOSÉ RULLÁN PERO.—CALLE DE S. PEDRO

OBSERVATORIO DEL FARO DE «PUNTA GROSSA»

Table with columns for 'TERMÓMETROS', 'MAÑANA', 'TARDE', 'VIENTO', 'Atmósfera', 'Plvio.', and 'OBSERVACIONES'. It contains meteorological data for the observatory at Calle de S. Pedro.

Table with columns for 'TERMÓMETROS', 'MAÑANA', 'TARDE', 'VIENTO', 'Atmósfera', 'Plvio.', and 'OBSERVACIONES'. It contains meteorological data for the observatory at Punta Grossa.

NOTA. Cuando la casilla de la fuerza de los vientos está en blanco indica que la corriente era apenas perceptible, la S. indica que es suave, la F. fuerte, la T. tempestuoso y la U. uracanado.—El estado del cielo, en la casilla Atmósfera, se señala por las iniciales: D. que indica despejado y C. cubierto.—Las horas de observación son: á las 9 de la mañana y á las 3 de la tarde.—Los termómetros están á la sombra. OTRA. En el observatorio del Faro de la Punta Grossa, los instrumentos están á 101 metros 620 milímetros sobre el nivel del mar.

Sección de Anuncios

Los anuncios que se inserten en esta sección pagarán: dos céntimos de peseta por palabra, siempre que el tipo de letra no exceda del cuerpo 20;—4 céntimos, siendo el 20 al 32;—10 céntimos del 32 al 48; y del 48 arriba á precios convencionales.

NUEVO ALMACÉN DE MUEBLES EN SÓLLER

JOSÉ FERRÁ

LUNA-20

GRAN DEPÓSITO CENTRAL EN PALMA

MIÑONAS-11

CASA FUNDADA EN 1858

Sillerías tapizadas y de rejilla del país y extranjeras.

Transparentes, alfombras, telas y pasamanerías para cortinajes, camas torneadas de dos cabeceras con su somier de muelles, á pesetas 32'50

Regirán los mismos precios que en la Casa Central, evitando á los clientes los gastos y molestias que ocasiona el transporte.

PRECIO FIJO VERDAD

DAMIAN FRONTERA

MAYAGUEZ.—(Puerto-Rico).

Almacén de calzado de todas clases y objetos de peletería. Importaciones directas de los principales mercados del mundo, renovados quincenalmente.

Fábricas de curtidos y de calzado ventajosamente conocidas, por la excelencia de sus manufacturas en toda la Provincia.

VENTAS AL POR MAYOR

L'UNIÓN

COMPAÑÍA FRANCESA DE SEGUROS CONTRA INCENDIOS FUNDADA EN 1828

Table with financial data for L'UNIÓN insurance company, including Capital (10,000,000'00), Reservas (7,650,000'00), and other figures.

SUB-DIRECTOR EN MALLORCA:

B. HOMAR-VIRGEN DE LLUCH 7-PALMA.

Desea darse en arriendo dos casas y porción de terreno contigua á las mismas, en el punto nombrado Can Gabriel. Serán preferidas las personas que estén dedicadas á la agricultura.

Informará D. Benito Ripoll (a) Panaré, que vive en las inmediaciones de dicha finca.

LA SOLLERENSE

JOSÉ COLL

CERBERA y PORT-BOU (Frontera franco-española) Aduanas, transportes, comisión, consignación y tránsito

Agencia especial para el trasbordo y recepción de naranjas, frutas frescas y pescados.

DEPÓSITO DE CARBONES

Para fábricas, vapores y frías.

Para precios é informes, dirigirse á D. Felix Pons, (Can Mayol) ó al práctico del puerto.

BARRIADA OBRERA

En la finca S' Olivá d' es Fenás, pago los Moncadas, propiedad de herederos de D. Antonio Bernat-Verí y Ripoll.

En venta dicha finca olivar y algarrobos, en parcelas la parte superior y en solares económicos la inferior, se anuncia al público, siendo los precios de las parcelas convencionales y los de los solares comprendidos entre 66 y 33 duros, advirtiendo que tiene cada uno de estos de extensión 8 metros de ancho por 03 de largo.

Para mas informes dirigirse al Agrimensor D. Jaime Rullan (Ros) quien esta autorizado para las ventas.

COMPANÍA DE NAVEGACION

LA MENORQUINA



para BARCELONA y MARSELLA

Saldrá el lunes próximo, 4 de Junio, á las seis de la tarde, el magnífico vapor CIUDAD DE MAHON, admitiendo carga á flete y pasajeros para ambos puntos.

Despacho: Bernardo Estela, Marina 62, frente al cuartel de caballería.—PALMA.

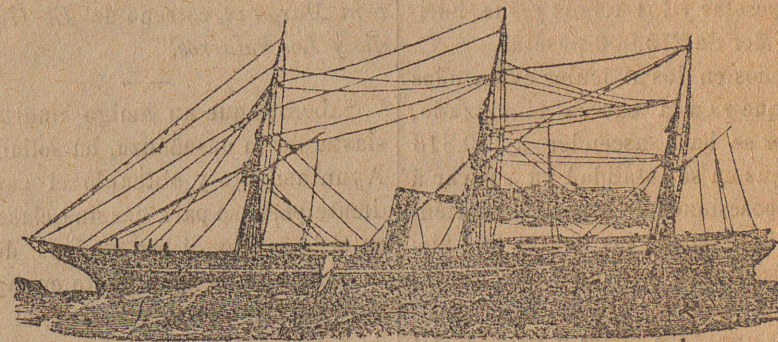

COMPANÍA TRASATLÁNTICA DE BARCELONA

Servicio fijo y periódico por los vapores de esta compañía

MES DE JUNIO DEL AÑO 1894

Línea de las Antillas, New-York y Veracruz.—El 10, de Cadiz, vapor ANTONIO LOPEZ, para Puerto-Rico, Habana y Veracruz.

El 20.—De Santander, vapor REINA MARÍA CRISTINA para Puerto-Rico, Habana y Veracruz.

El 30.—De Cádiz, vapor CATALUÑA, para las Palmas, Puerto-Rico, Habana y Veracruz.

Línea de Filipinas.—El 22 de Barcelona, vapor ISLA DE LUZON, para Port-Saind, Aden, Colombo Singapore y Manila.

Línea de Buenos Aires.—El 2 de Barcelona, y el 7 de Cadiz, vapor CIUDAD DE CADIZ, para Santa Cruz de Tenerife, Montevideo y Buenos Aires.

Línea de Marruecos.—El 18 de Barcelona, vapor RABAT, para Málaga, Ceuta, Cádiz, Tánger, Larache, Rabat, Casablanca, Mazagán y Mogador.

Servicio de Tánger.—El vapor JOAQUIN DEL PIÉLAGO, saldrá de Cádiz los lunes, miércoles y viernes para Tánger, Algeciras y Gibraltar retornando á Cádiz los martes, jueves y sábados.

En Sóller se admite el despacho de carga y pasajeros hasta su destino.

Al tomar los pasajes se abonará el de Sóller á Barcelona. También se abonará á los cargadores de esta Isla, una bonificación de 10 p sobre el importe del flete.

Robajas á familias y por pasajes de ida y vuelta.

Para más informes, en Sóller, el representante de la Compañía, D. Jerónimo Estades.