



TROT

Número 17 - P.V.P. 300 Ptas.

ESPECIAL



ANUARIO DE SEMENTALES TROTADORES 1.986

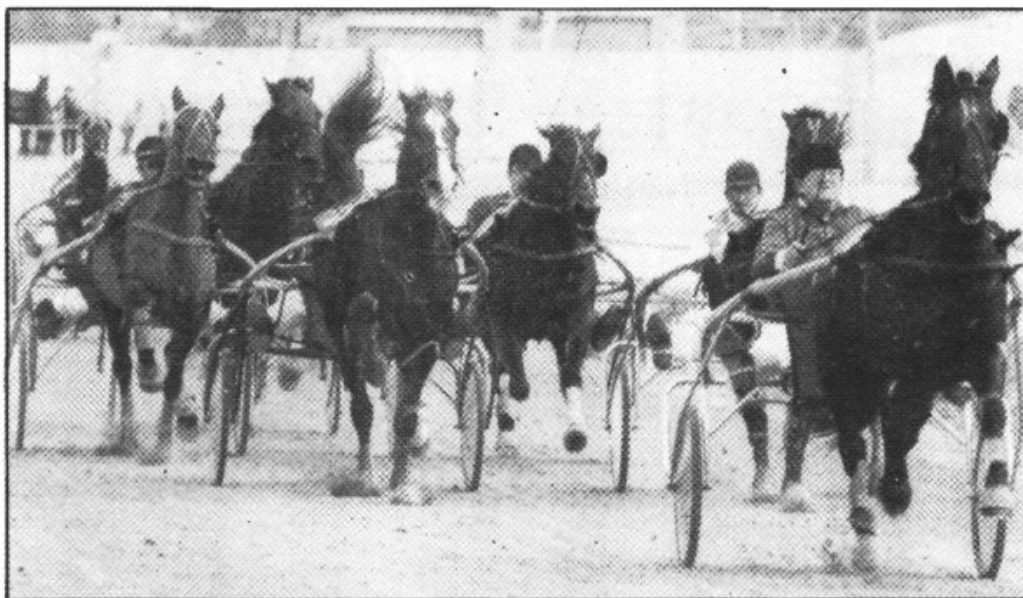

Por uno de aquellos azares de la vida tengo el honor de presentar al mundo de los trotones, a la sociedad caballística de Baleares, el primer Anuario de Sementales Trotadores de nuestras islas, año 1.986. Se trata de una recopilación, un tratamiento de muchos datos y posterior maquetación de todo cuanto es necesario conocer de ese casi centenar de caballos, sementales, que se encuentran en las páginas de este Anuario.

La labor de un equipo de redactores como este que, durante una serie de meses, dedicaron gran parte de su tiempo libre a la confección del mismo queda reflejado en esta primera edición. Por mucho que uno quiera, el elogio debe ser a priorístico por la sencilla razón de tener entre nuestras manos algo tan necesitado por todos nosotros y, ellos, lo han hecho realidad.

De entrada debo mencionar una condición "sine qua non" de este Anuario, nadie puede enjuiciarlo bajo una perspectiva crítica demasiado severa, sería un error imperdonable, dado que al ser la primera vez que se realiza una acción de esta categoría en la historia del trote balear, debemos darle un margen de confianza y gratitud. Errores, por supuesto que los podrá haber, el "duende de la imprenta" puede estar arrinconado en el párrafo, en la línea menos esperada, pero ello no le quita mérito, ni importancia a la publicación. El esfuerzo, cariño y esmero puesto por todo el grupo necesita ser correspondido con el apoyo incondicional de todos, para que esos años venideros el Anuario contenga mayor número de caballos, más información y, la gente, el aficionado, responda de forma positiva.

Esta publicación debe enmarcarse dentro del contexto socio-económico del status deportivo existente en nuestras islas. Quien pretenda encontrar en el interior raíces o connotaciones de Anuarios extranjeros; esas meras comparaciones deberán dejarse a un lado, son innecesarias. Es un producto adecuado a las circunstancias actuales. Con el material disponible es lo mejor que se ha podido realizar. Todos los que han participado hubieran deseado que fuera aún mejor, pero siempre existen barreras infranqueables. Ello no implica que la veracidad y el buen criterio, por quienes lo han confeccionado, reste importancia a la lectura de este Anuario.

Por regla general el autor a raíz de la publicación de su "Opera Prima" se ve sumergido dentro de una aureola de in-

certidumbre, desconocimiento y nerviosismo por ese ligero temor a como reaccionará el lector. Pues, bien, adelantándose a los acontecimientos —espero no equivocarme—, considero que el éxito y buena acogida por todos los que viven de alguna manera el mundo de los trotones será grandilocuente, no debe hacerse esperar.

Es un texto que no merece desperdicio. Además, quien se precie de ser un buen aficionado debe poseerlo. No es muy frecuente en Baleares ver un Anuario de Sementales Trotadores. Quizás, por ello, debemos percatarnos de la importancia que ello comporta. Esta nueva dimensión que se nos ofrece ahora, es otro factor más a tener en cuenta a la hora de evaluar las ambiciones de una afición. El estímulo ofrecido por estos redactores es un síntoma inequívoco de esas ansias de prosperidad, de confianza en nuestro trote. El hecho de "dar a luz" un Anuario como este no puede arrinconarse en el fondo de una estantería o del olvido, por todos aquellos que viven directamente o indirectamente del trote. Este paso dado por el equipo capitaneado por Gaspar Lirola que no sea en vano. Es un sueño hecho realidad.

En el aspecto técnico, tanto la validez como la fiabilidad de toda la información contenida en este texto se encuentra dentro de ese margen de máxima seguridad y exactitud. Por tal razón, considero que debe ser aceptado como una excelente publicación por cuantos nos relacionamos con el trote. Además, nos evitamos el árduo trabajo de consultar bibliografía extranjera, algunas veces difícil de traducir y comprender en toda su extensión.

En definitiva, una "Opera Prima" que merece la pena consultar y poseer. Un buen trabajo por parte de ese grupo de redactores, cuya "Alma mater" ha sido Gaspar Lirola. Una recopilación que debe ser comprendida benévolamente por todas esas circunstancias que giran en torno al trote Balear. Un primer paso que merece el aplauso de todos, por esos deseos de levantar algo tan peculiar en nuestras islas.

A todos vosotros, gracias, por ese tiempo perdido día tras día en anotar, clasificar, recoger esa incontrolable información para editarla en este Anuario.

XISCO R. LIROLA

ELIOS DE COURCEL

ELIOS de COURCEL 1'21 (4)	HALBRAN II 1'21	OGADEN	The Great McK.
		1'25	Uranie
	NEIGE	Boitron	
		1'29	La Serbie
	UNIFLORE G	NICIAS	Fandango
		GRANDCHAMP 1'18	Altesse de G.
	MAQUILLETTE	Dollar V	
		Quillete II	



ELIOS de COURCEL 1'21

1'21 (F) 58.060 f.f 2.150 metros 4 años.

Semental APROBADO en Francia.

HALBRAN II : ARTICHAUT M 1'21 S, BEAU LURON 1'20, DOUBLET 1'19, PANACHE II 1'18
REINE d'ATOUT 1'19, RUBIS IV 1'19, REMBRANT C 1'18

UNIFLORE G : FLEUR de COURCEL 1'28
JIDA de COURCEL 1'21
MESSIE de COURCEL 1'23

MAQUILETTE : SURBOUM II 1'32 (m. de CACHABOUM 1'21, HURBOUMETTE 1'23)
ALYROSE G 1'24M
CADILLETTE 1'24
FRETILLAND 1'23

QUILLETTE II : DANY IV (m. de LAFAYETTE V 1'19, MANHATTAN 1'22, QUEF de PRAPIN 1'20)

LAFAYETTE V : TYSKA 1'24 (m. de Fleuronne 1'16 SN)
CAID de PRAPIN 1'18
JET de PRARIN 1'16 S

MANHATAN : CAPRI 1'17
ROSEE de PRAPIN 1'24 (m. de HEROS du
CADRAN 1'18, ILOT du CADRAN 1'20M,
KILT du CADRAN 1'18)

Produccion: MARIE de COURCEL 1'23 (4), OCATIE de COURCEL 1'27 (3)

Letra "J" 4 hijos - JESABEL JM clasificada.

Precio:

Parada: Muro (Son Parera)

Informes: Antonio Riera

Telf.: 53 73 09



ETCHOU

ETCHOU 1'21"5

1'23"1M (F) 68.300 f.f. 4 años
 1'21"5 (E) 188.675 lb 1.720 metros.

PALEO : BELLOUET 1'17S, COTENTIN 1'17S, EQUILEO 1'14S, GOSSE de VRIE 1'15S, ISTRAEKI 1'14 y 1'17M S, LORD ORANGE 1'18, NAVO 1'17 etc.

MAITETCHOU : TETCHOU 1'21
 BAITETCHOU 1'24
 DAITETCHOU 1'19

Un total de 5 hijos, solo uno no registro velocidad

DAITETCHOU : LA BUISSONNIERE 1'25M
 MAITETCHOU 1'23
 NAITETCHOU 1'19, 1'23M
 ORGANISTE 1'20

AZUR IV : HORUS IV 1'21S, MONTPLEISIR R 1'20, NIL d'ARS 1'21
 OGADEN G.P. 1'21 etc.

Producción : HELEN du FORT GS 1'24 (3), JOY LADY 1'28 (2) (4ª Criterium de los 2 años), JAMIN d'ETCHOU GS 1'30

Letra "H" 2 hijos
 Letra "J" 3 hijos

Precio : 5.000 + 10.000

		FANDANGO	Loudeac
		1'20	Tombelaine
	PALEO		
	1'19		The Great McK. (am)
		ROSINA	Historiette III
		1'37	
ETCHOU			
1'23"1M (F)			Loudeac
1'21"5 (E)		AZUR IV	Ecaille II
		1'22	
	MAITETCHOU		Embleme Royal
		S-CCHARINE II	Anita II
		1'32	

Parada : Palma
 Informes: Tomas Garcias
 Telf.: 71 20 82

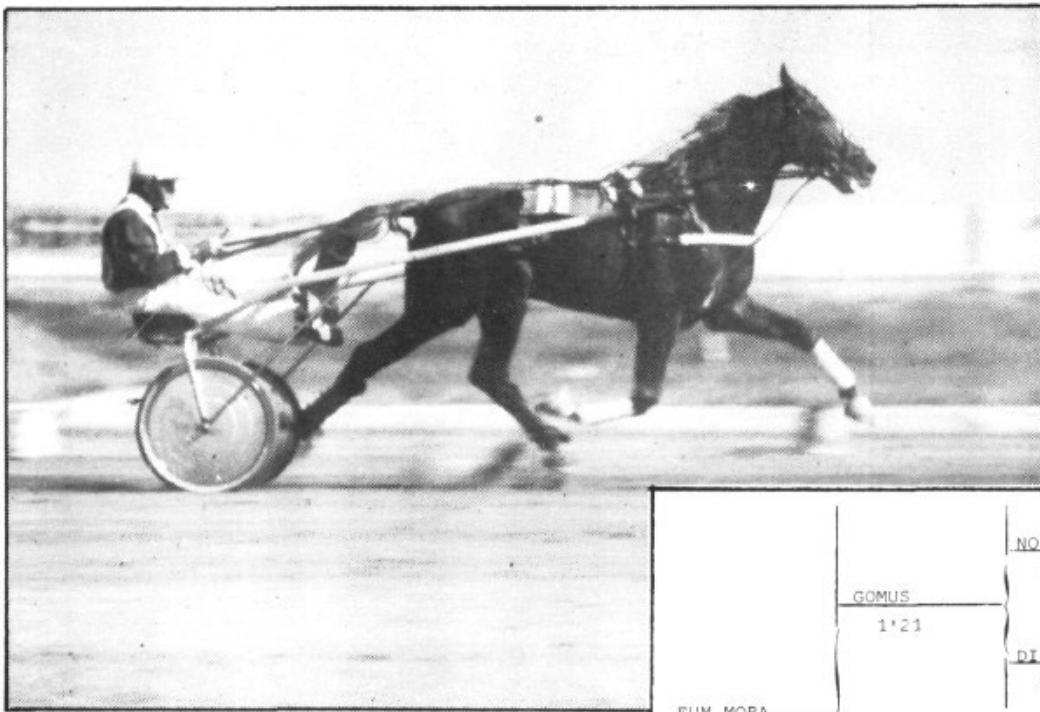

FUM MORA

		NOLTEN L	Carioca II
		1'25	Disqualifíee
	GOMUS		
	1'21		Abner
		DISQUALIFIÉE	
		1'31	Escarpolette
FUM MORA			
1'21"9			Fandango
		PORTE BONHEUR	
		III	Aline Vital
	FUMEROLLE	1'21	F'Ira T.M.
	1'22		Kebir P.B.
		UNE BELLE	
		d'ORGE	Ici Belwin

FUM MORA 1'21"9

1'21"9 719.940kg 2.200 metros

Edad	Nº Ca.	1º	2º	3º	No Co.	S. Ga.
2	6	-	2	1	3	12.650 1'31"2
3	30	16	5	3	6	311.710 1'25"1a / 1'25"7
4	43	16	6	5	16	395.580 1'21"9

Tanto % relación nº Carreras / Colocados 69'6 %
 " % " nº " / Primeors 41'7 %

GOMUS : FULMINANT 1'29

NOLTEN L : DURBAR II 1'19, C ACK de CHEUX 1'18, KRACK d'ARMAGNAC 1'20
 UNIFLORE D 1'19M, VARAVILLAIS 1'20M.

FUMEROLLE : JUMEROLA MORA 1'30 2años

ICI BELWIN : SAINT MICHEL IV 1'22
 DELINOTTE 1'22
 COURONNE d'ORGE 1'23

Su 5ª Madre ELEANOR BELWIN es americana hija de BELWIN

Precio : 10.000 + 15.000

Parada : Palma

Informes: Sebastián Coll Salom
 telf.: 41 51 87

GALVANO 1'19

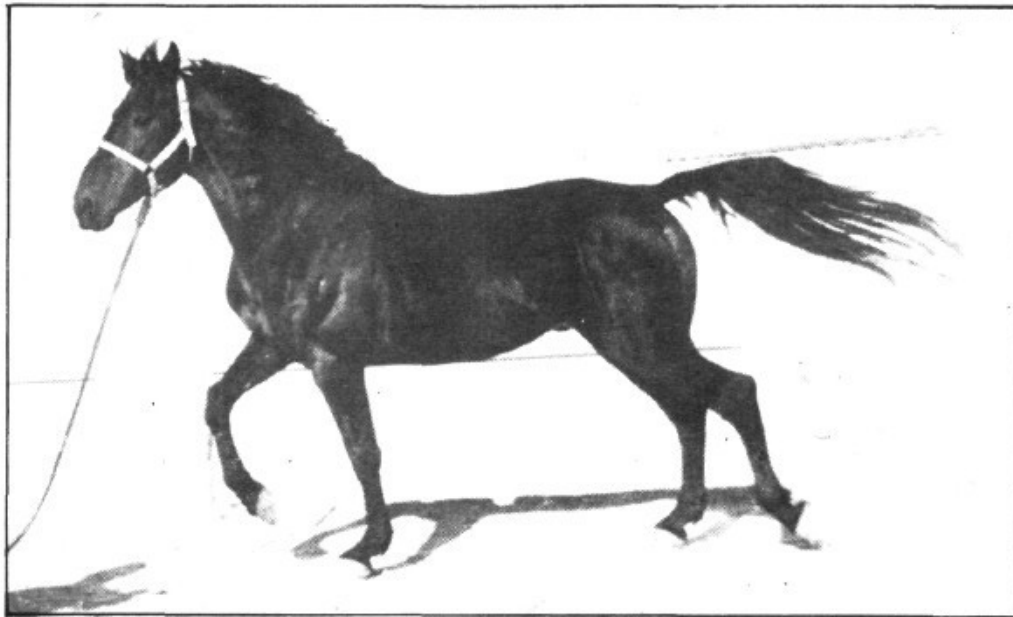

Parada: Hipódromo de Manacor
 Precio de la monta: 5.000 más 5.000 pesetas.
 Informes: Bar Hipódromo - Teléfono 55 00 23

		INCOGNITO	Ogaden
		1'20	Balaklava
	RASKOLNIKOV Z		
	1'16		Quick Williams
		FROU FROU	Vera Bird
GALVANO			
1'19"3 (F)			Petit Jean III
229.100 f.f.		CHARDONNERET	Rhyticere
		1'23	
	QUENOTTE P		Prim Williams
		IMPERATRICE	Rosa Japonica
		1'31	

GALVANO 1'19"3

1'19"3 (F) 229.100 f.f. 2.000 metros

1'20"2 (E) 1.720 metros 478.220 Rs

RASKOLNIKOV Z : DIANA de MIRVIL 1'19, ERARD de MIRVIL 1'19, FABULATION 1'18M
 FEDOR TOUVENT 1'17, GERBE de MAI 1'19, HILLION BRILLOUARD
 1'13 SE, INFANT d'AUTIZE 1'17, KABYLE 1'19

QUENOTTE P : DEUX NOTES 1'21
 ERNADO 1'17 mas 600.000 f.f.
 AIDA 1a TOUCHE 1'22
 MILNOTE 1'17 mas de 500.000 f.f.

IMPERATRICE II CREIZ KERVEYER 1'22
 DEIZ KERVEYER 1'22
 PADOUE 1'25
 ROSA JAPONICA 1'24 m. de FRONTIGNAN 1'22
 ILCANTO 1'20
 BORAN 1'24

ROSA JAPONICA : GALENTINE m. de OURAGAN F 1'20
 QUINA F 1'22
 BIGORNEAU 1'19S

ROTGES TERRES

Semental GALANT DE RETZ 1'20

DESCENDENCIA PATERNA

La producción de URA ha sido de excelente calidad:

GREYHOUND 1,17
 padre de OURASI 1,16 3 a.
 GRATIUS 1,18 - Semental
 GAMINE D'ICI 1,18
 HECTOR DE RETZ 1,17
 HAUT DE BELLOUET 1,19 M.
 (Semental Nacional)
 HEROINE DU BIGNON 1,18
 HEVE 1,19
 HONORE DU CORTA 1,20
 (Semental)
 HOURRA VACI 1,19
 IENA 1,16
 IRIS DE VANDEL 1,14 Fr.
 1,11 - USA
 ISPAHAN 1,16 - Semental
 IVORY QUEEN 1,17
 JIBILO 1,19 - Sem. Nacional
 JOACHIM 1,16 - S. Nacional
 JOLIE BRISE 1,19
 JOLIE PERLE 1,18
 JORDAENS 1,17 Semental
 KALINE ATOUT 1,17
 KEZURA 1,19
 KORA BLEUE 1,19
 LE RIOLAT 1,19
 LURABO 1,13 - Récord
 mundial 2.000 y 2.500 mts.
 LURA D'ATOUT 1,18
 MESTA 1,19
 MAGE DE BELLOUET 1,20
 (Semental)
 MASCOTTE DE RETZ 1,18
 MILAY ATOUT 1,19
 NOBLE ATOUT 1,16
 NANDA 1,18
 NARDY 1,19
 NIMY 1,19
 NASKO 1,18
 NOUVELLE PERLE 1,20 M.
 NURA 1,20
 NURATIS 1,20
 ODAX 1,18
 OREGON 1,18
 OLRIA 1,20
 OLVERA 1,18



DESCENDENCIA MATERNA

En línea directa descienden:

GITANE DE RETZ 1,22
 HORTENSE DE RETZ 1,23
 INFANT DE RETZ 1,20
 JAMES DE RETZ 1,19
 KHAN KHAN DE RETZ 1,24
 DURVAL DE RETZ 1,20
 GEL DE RETZ 1,16
 HECTOR DE RETZ 1,17
 IGOR DE RETZ 1,18
 KOLA DE RETZ 1,21
 KERLUDE DE RETZ 1,16
 KARITA DE RETZ 1,22
 JONQUILLE DE RETZ 1,24
 MIK DE RETZ 1,21

Semental: Galant de Retz
 Cuadra: Rotges Terres
 Situación: Carretera Felanitx - Petra. Km. 4
 Precio de la monta:
 10.000 más 10.000 pts.
 Paradista: Pedro Soler

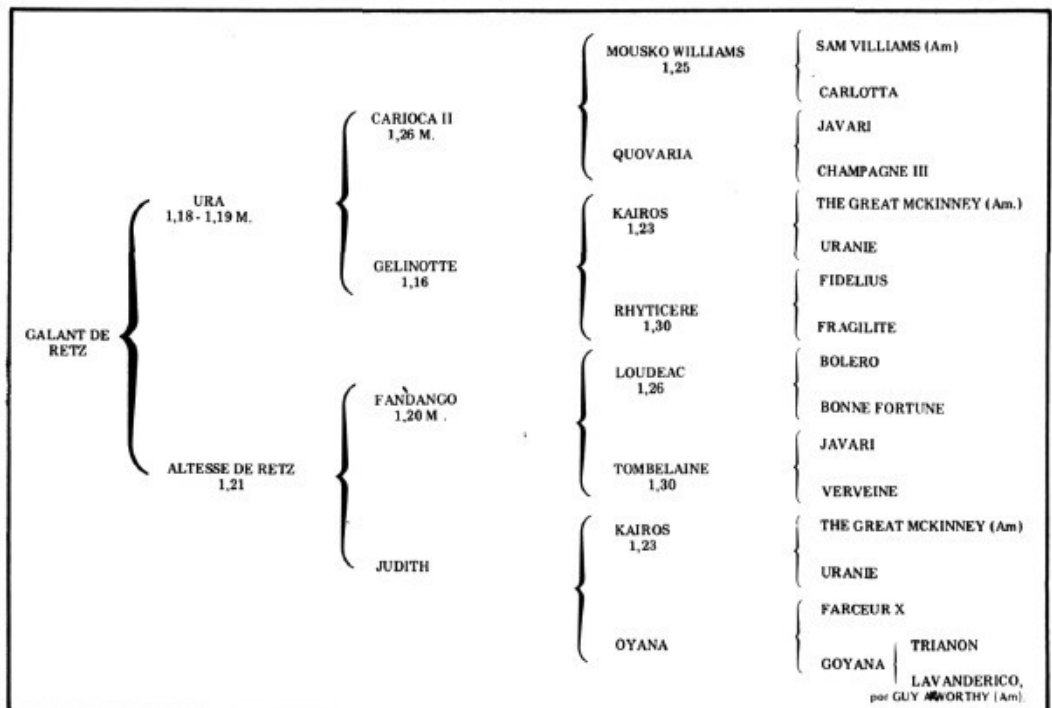

Posibilidad de pensión para yeguas en cubrición, con previo acuerdo.

TROTÓN FRANCÉS DE GRAN TALLA (1,73 m), ROBUSTA MUSCULATURA Y TROTE IMPONENTE HEREDADOS DE SU EXCELENTE ORIGEN:

CARIOCA II, por FANDANGO, por 2 KAIROS

los mejores raceadores del trote francés, unidos a cinco corrientes de sangre americana: **SAM WILLIAMS, 2 THE GREAT MCKINNEY, HENRIETTA C**, madre de **FRAGILITE** y **LAVANDERICO**, hijo de **GUY AXWORTHY**. Aunando su nobleza en competición y en el trato, hace que sea el prototipo de semental básico para la mejora de la calidad del trote balear

GAMIN D'ISIGNY

1'19



PARA INFORMES:

CUADRA M. BAUZA "CANDIL",
detrás HIPODROMO DE MANACOR

Produccion : HARD to WIN SM 1'29"5.

GAMIN D'ISIGNY 1'19a

1'21 (F) 178.320 f.f. 2.200 metros

1'19a(E) 1.600 metros 961.730 ₧

Clasificado: 1'22 a los 2 años

		TIGRE ROYAL	Esopo
		1'22	Hollyanne
QUERONVILLE			
	L.B.		Jean Sans Peur
1'16		BRESCIA	Genes
		1'26	
GAMIN D'ISIGNY			Quiroga II
1'21 (F)		Jussieu	Afra
1'19 (E)		1'21	
	VILLANELLE L		Myosotis
	1'32		
		CANTATE II	Semillante
		1'22	

QUERONVILLE L.B. : DEVIN 1'20, FRANC COEUR 1'19, FEVARON 1'18, GERMAIN 1'19
ISIS des ESSARTS 1'19, KAPOUSTO 1'19
DAME D'ISIGNY 1'20 (m. de LUTIN D'ISIGNY 1'13)
HELIOPHILE 1'20 (m. de FILEO 1'20)

VILLANELLE L : ELIOSINO 1'21
INFANTE D'ISIGNY 1'21
JAINA D'ISIGNY 1'20

CANTATE II : MITSOUKO 1'22 S (Hadol du Vivier 1'13, Casdar 1'15SE
Major de Brion 1'14 etc.)
QUITUS LM 1'20 S
PICADOR II 1'21

SEMILLANTE : HYACINTHE 1'22 (m. de OCEANE LM 1'17m. de GROUSIA 1'20,
BEREZINA 1'22m. de
Nobel du Pont 1'15)

GITAN DE CRASSY

GITAN DE CRASSY 1'21

1'21 (F) 213.300 f.f. 2.100 metros

1'22"2 a (E) 103.550 ₣

PETITJO : FOLW 1'22, GLANEUSE de
CRASSY 1'22

KISSY L.T. : SERENO'du PONT 1'20
CYRANO du PONT 1'20
ESUS de CRASSY 1'25
FLEUR de CRASSY 1'24

UGOLINE : L'AIGLONNE 1'25 (m. de VERONE II 1'19m. de Novare 1'20
CLEVES m. de Jevecy 1'18
ARGOVIE 1'19m. de Molosse 1'19

MARCEI 1'22

CHARMEUSE 1'22 m. de MATTCHINE m. de Tango 1'20M

NOUVELLE LUNE II 1'26 m. de UMBRE D'OR 1'19

SN : Ideal du Clos 1'20, Job des 'ois 1'18

Kanusa de Bavay 1'17 etc.

Precio Monta : 5.000 + 5.000

Informes : Rafael Lirola

Telf. : 20 76 86

Parada : Palma (Son Pardo)

	CARIOCA II	Mousko Williams
	1'26	Quovaria
PETITJO		
1'21		Janus
	DEBROUILLARDE	
	1'20 B	Ritournelle M
GITAN de		
CRASSY		The Great McK. (am)
1'21 (F)	OGADEN	
213.300 f.f.	1'25	Uranie
	KISSY L.T.	
	1'24	Gael
	UGOLINE	
		Haie d'Epine

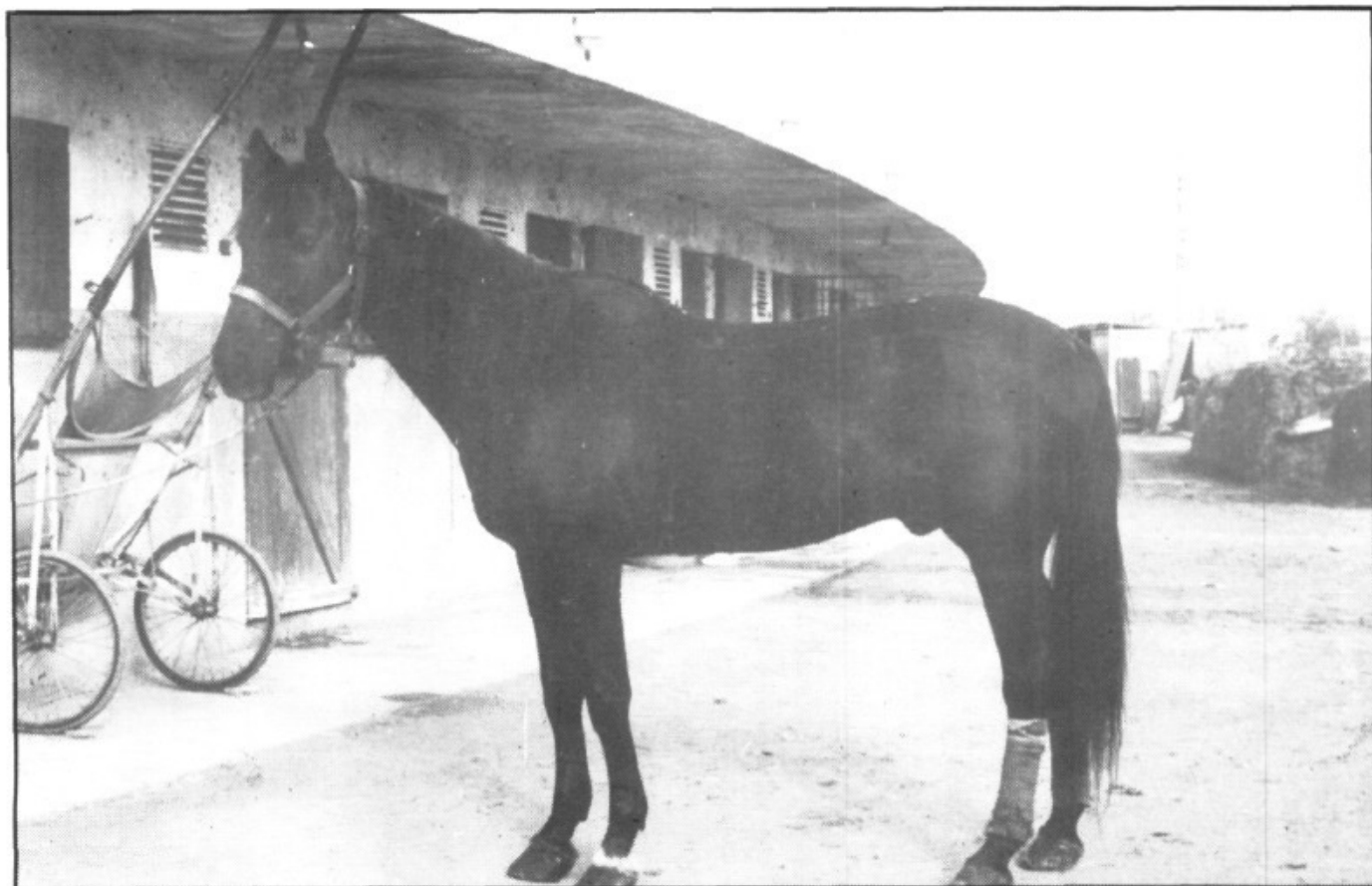

HELIOS CH

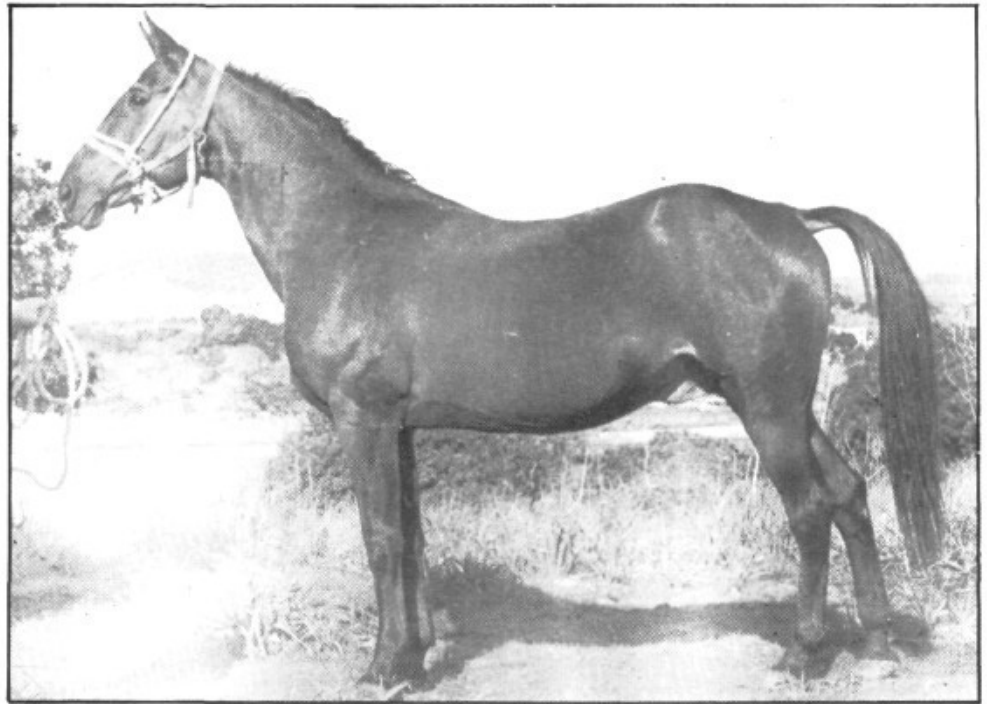

HELIOS CH (1,19,2)	{ POMPE TRICKSON (1,18,9) ZARA VAN REHOBOTH	{ LOCOMOTIVE (1,19,8) IN SPA (1,20,9)	SCOTLAND (1,14,1)
			LEMA MOCO
			EARL'S MR. WILL (1,16,9)
		{ ILUSTRE HANOVER (1,23,6) NAUNIE (1,28,4)	EVALE HANOVER) 1,19,7)
			MONSIEUR 1e. MAJOR (1,22,8)- Trotón Francés
			GRETA GREGOR

HELIOS C.H. 1'19"2a

POMPE TRICKSON : HAZLETON B 1'18, HOVI LADY 1'19, IGOR B 1'19, INTREST
SCOTT P 1'19, KARINA TRICKSON 1'18 etc.

NANNIE GREGOR : C VAN ROOD en NOUT 1'22
FANTAST CH 1'22
HANNIE GREGOR 1'22
JARUMIR GREGOR 1'21

Producción : HAM 1'49, HANOVERA 1'31, HEDIN MORA 1'31, HEDUCCIO MORA 1'26 (2)
(1º Criterium de los 2 años), HELIOS MORA 1'25, HEXKY MORA 1'26
JASS BAND 1'40, JIEL MORA 1'28 (2), JISBA 1'30 (2), JUMEROLA
MORA 1'30 (2).

Precio : 5.000 + 10.000

Parada : PALMA
Informes: Tomas Garcias
Telf.: 71 20 82

JAUNE ET BLEU

UNO	MACAR	Carioca II
	1'20	Dasticia
1'18	HARLEM III	Kairos
	1'20	Com Toi R.L.
JAUNE et BLEU 1'21"9M (F)	L'ELOPE	Elope
	1'18	Alise
SOVERAINE M.M. 1'23	KUEEN	Chambon
	CHARMEUSE 1'22	Reine Charmeuse

JAUNE ET BLEU 1'21"1a
1'21"9 M

1'21"9 M (F) 131.650 f.f. 2.250 metros
1'21"1a (E) 419.970 ₧ 1.600 metros

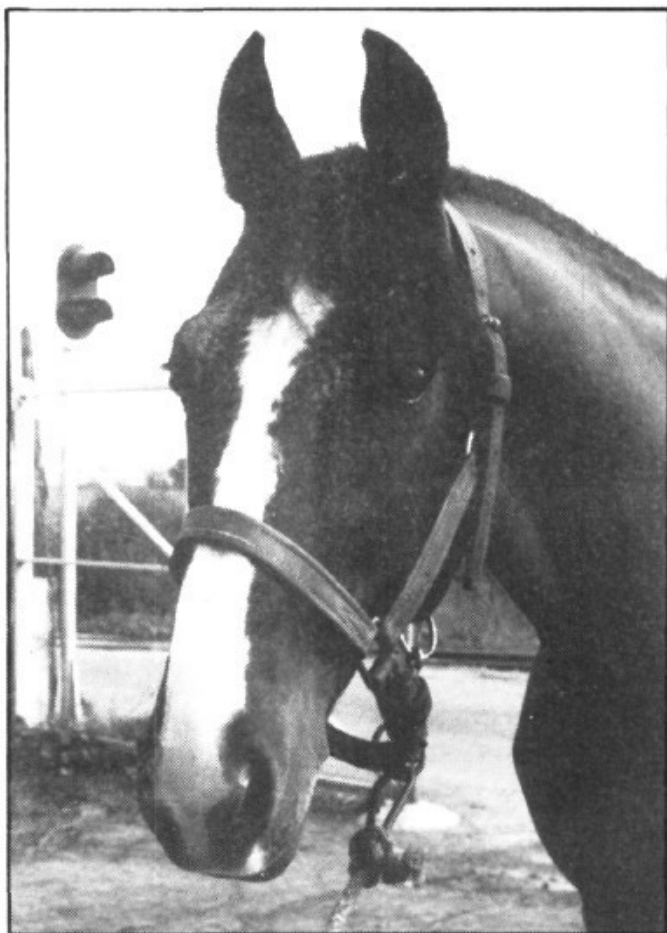

UNO : JADE de la VAUDERE 1'18, JESSIE du DONJON 1'18, KEPi de TANU 1'15
KER MELBE 1'19 M, LUPIN de BRIE 1'19 M, LEONARD 1'20, MAXOU 1'19,
NOAM des FORGES 1'17.

SOVERAINE M.M. : CALUMET 1'20S
DAUPHINE CHARMEUSE 1'24 (m. de KE CHARMEUR 1'23)
EGEE (m. de JIKA de MAUREVERT 1'17 y 1'19M 700.000 f.f.)
GUELFE 1'19S

KUEEN CHARMEUSE : CE CHARMEUR 1'19S
IDYLLE CHARMEUSE 1'16 y 1'19M Clasica
JASMINE CHARMEUSE 1'18

REINE CHARMEUSE : LA CHARMEUSE 1'16
MA CHARMEUSE 1'22 (m. de GAI VALLON 1'18)

Reine Charmeuse : 3ª m. de DUC de MAUREVERT 1'17 S
HELLER KERMASSÉ 1'19

4ª m. de HACHA 1'17
ILLUSTRE CHARMEUR 1'20
JOB CHARMEUR 1'20 M
MAJOR de BRION 1'14 S

Reine Charmeuse (Clasica): Presidente de la Republica,
des Elites, Centaures, Vincennés.

Precio Monta : 10.000 + 15.000

Informes : Rafael Lirola
Telf. : 20 76 86
Parada : Palma (Son Pardo)

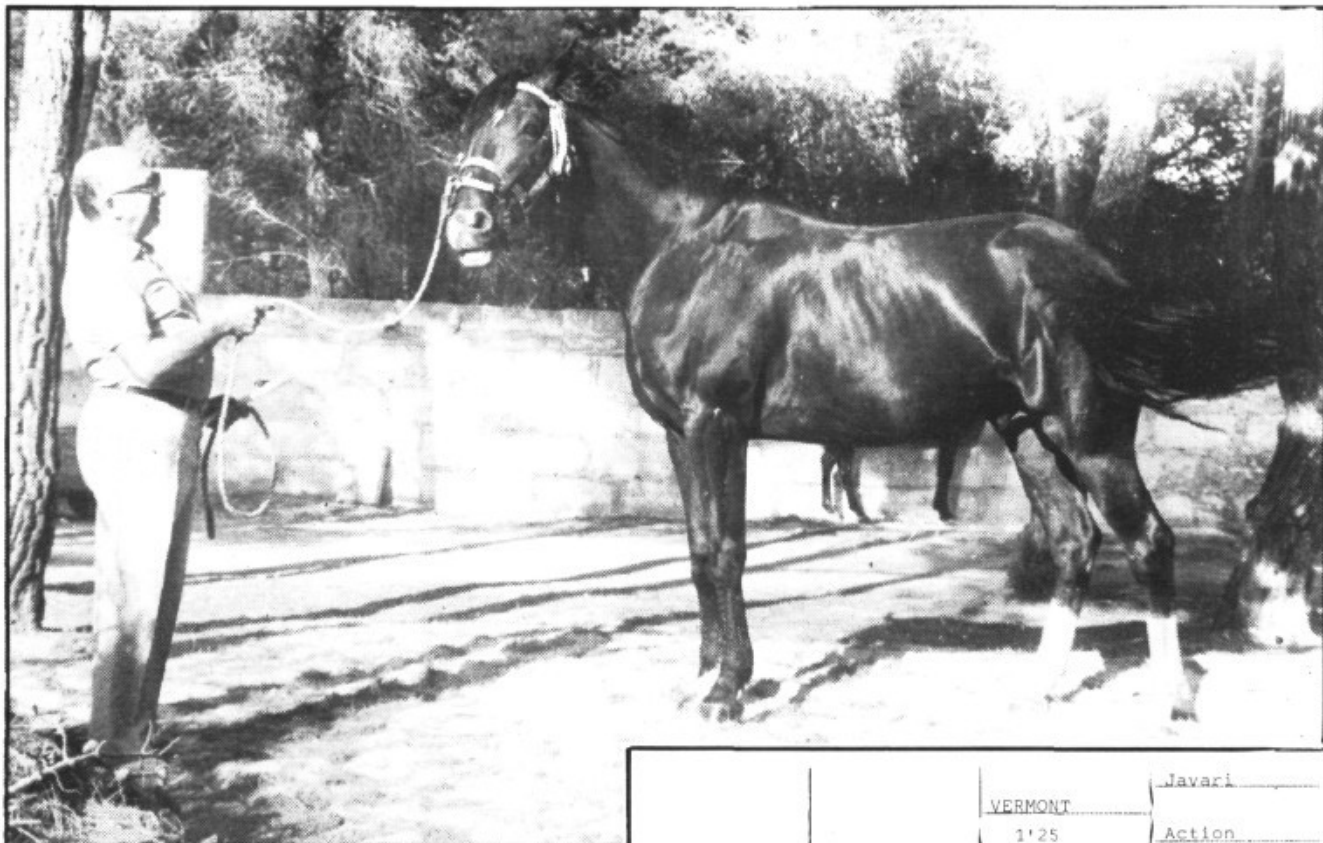

KALIN DU SURF

KALIN du SURF 1'20"7

1'20"7 (F) 258.800 f.f. 2.550 metros.

		VERMONT	Javari
		1'25	Action
	VALREAS		
	1'20		Kairos
		JALNA IV	
		1'21	Sa Bourbonnaise
KALIN du SURF			
1'20"7		REVE D'AMOUR	Boum III
258.800 f.f.		1'21	Tristesse d'Amour
	CAROLINA C		
	1'27		Tigre Royal
		ROLLS C	
		1'29	Etoile
			Filante IX

VALREAS : GAZELLE du BIGNON 1'21M, HORTENSIA du LAYON 1'18, JOHNNY du LOIR 1'20, KABUKI 1'20, MISS du ROSEAU 1'20

JALNA IV madre de ROQUEPINE 1'15 (Ganadora 3 Premios de America) madre de FLORESTAN 1'15 (2º S de Francia), GRANIT 1'14.

CAROLINA C : MILADY du SURF 1'28
OBUS D'OR 1'21

ETOILE FILANTE IX : LUCERNE 1'23
NINA ROSA IV 1'24 (m. de AZOR 1'21, DESTIN du MARTIS 1'21 ect)
ORCHIDEE VII 1'23 (m. de HAWAIIEN 1'19, JORCHIDEE 1'22 etc)
QUEL TIGRE C 1'22
UR de GINAI 1'21
BRIGHT C (m. de IRBIZ 1'20)

Cubrición: 5.000 + 5.000

Lugar: Cala Ratjada

Informes: D. Bartolomé Garau

Telf.: 56 31 18 - 56 47 50

LABRADOR DE THOURY (1'19)

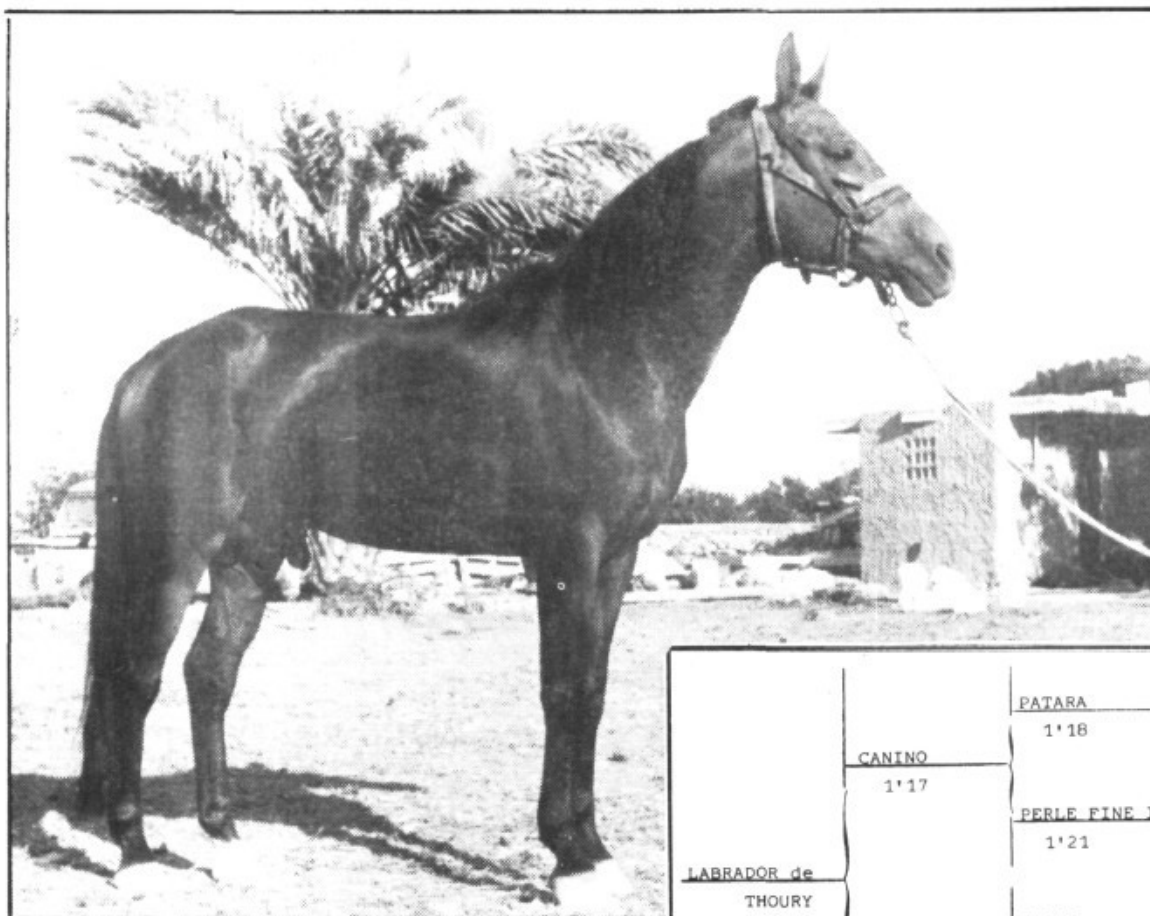

LABRADOR de THOURY 1'19"2

1'19"2 (F) 345.550 f.f. 2.250 metros

LABRADOR de THOURY ♂ 1'19"2 (F) 345.550 f.f.	CANINO	PATARA	Gutemberg A
		1'18	Francette
	1'17	PERLE FINE IV	Ciroco B
		1'21	Infante Williams
	DEUTZIA	PALEO	Pandango
		1'19	Rosina
	MANOLA		Fortunato II
			Nola

CANINO : KAISER TROT 1'17 y 1'17M (3 Cornulier)S, LOTUS du TREFLE 1'18SN, LOUKY de TILLARD 1'19, MAJOR du CORNICA 1'18.

PATARA : HIGH ECHELON 1'15 (Premio de America), FATO 1'17, ICAROS 1'16 etc,

MANOLA : APOLLO 1'21
FARGO 1'25

NOLA : JALISKO 1'24
KADIDJO 1'25
NOLITA 1'31 (m. de USTIKANA 1'23, ELITO 1'24)

A 3 años: 1'19"2 2.250 metros
1'20 2.775 metros

5º Premio KALMIA (Clasica) detras de Lancon, Lotus de Trefle, Lutin d'Isigny y Lezzin du Parnasse

Cubrición: 15.000 + 15.000

Lugar: Artá

Informes: Antonio Vaquer
Telf.: 56 21 42

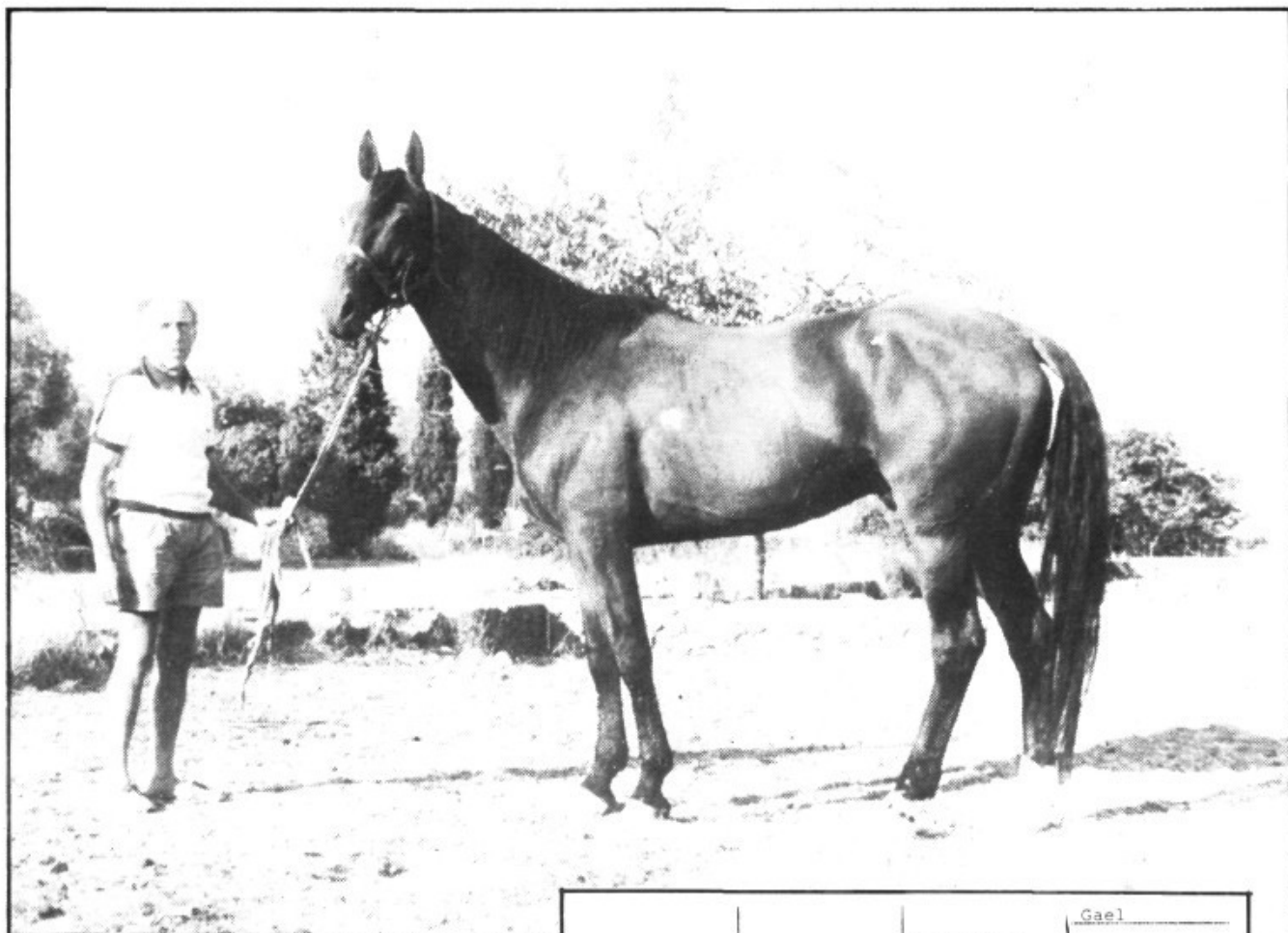

LADSOUKO

		QUIROGA II	Gael
		1'24	Femina III
	MITSOUKO		
	1'22	CANTATE II	Myosotis
		1'22	Semillante
LADSOUKO			Bon Pay&ant
1'19"8 (F)		LUIZ II	Des Rigolare
305.450 f.f.		1'20	Agramant
	AGRAMANTE		JESABEL II
			Une Belle

LADSOUKO 1'19"8

1'19"8 (F) 305.450 f.f. 2.800 metros

MITSOUKO : CASDAR 1'15 SE, FARANDOLE UNIQUE 1'17, GRILLON du VIVIER 1'18, HADOL du VIVIER 1'13S, MAJOR de BRION 1'14S, MIGLOU 1'18S etc.

AGRAMANTE : JOSCANEROS 1'20

JEZABEL II : VENGEUR 1'19
 BENIZABELLA 1'24
 NYLON 1'24 m. de VIXI ROYAL 1'21, FOLOPPE 1'22 etc.
 PICADOR 1'21

Cubrición: 5.000+ 5.000

Lugar: Artá

Informes: Antonio Vaquer
 Telf.: 56 21 42

LUBERIAN

LUBERIAN 1'19"3 (F) 552.500 f.f.	NIKY des ETANGS 1'19	QUINIO	Hernani III
		1'25	Germaine
	HOUBARA	Roussignol II	
		Rhyticere	
	TUBEREUSE II 1'20	Loudeac	
		FANDANGO 1'20	Tombelaine
	ET ELLE	Kama	
	†	R. Elle	

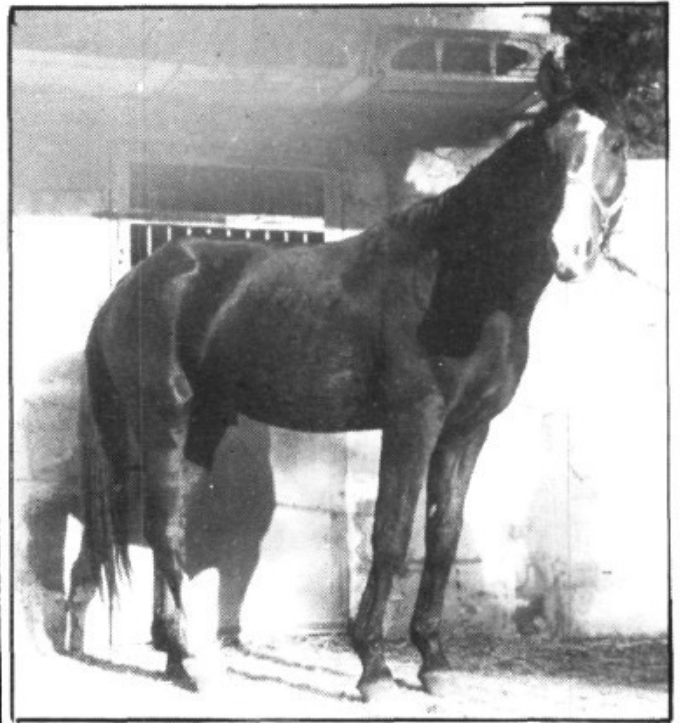

LUBERIAN 1'19"3

1'19"3 (F) 552.500 f.f. 2.725 metros
1'21"8a(E) 19.500 ₧ 2.100 metros (Manacor)

NIKY des ETANGS : BORGIA III 1'19S, CLEVELAND 1'19S, GREAT WINNER 1'18
HIKYTAN 1'18S, INFANTE D'AUNOU 1'16, LAST WINNER 1'19M.

Rhyticere madre de GELINOTTE y 2ª M. de URA

TUBEREUSE II : GUBERIAN 1'19
IDIOTIQUE 1'23
JUBERANSK 1'22

ET ELLE : STUART 1'20
ORIFLAMME III 1'24 (m. de ELIGNY 1'21)
PICADILLY 1'24
LIBERIA 1'25 (m. de HERIANGO 1'20MS, RODOSTO 1'19S, etc)

R. ELLE : HE LUI 1'20
ITOU LUI 1'18
OK'ELLE 1'27 (m. de BIEN A LUI 1'19)
R. ELLE II 1'25 (m. de BRIDE ELLE 1'19)

R. ELLE, clasica ganadora Criterium de los 5 años.

La cuarte madre de LUBERIAN, CHIO es la 3ª m. de QU'ELLE 1'20
FABLIAU 1'19S
DIS LUI 1'19M S Clasico
4ª m. de JAQUELLE 1'17 Clasica

LUBERIAN con 552.500 f.f. es el caballo importado de Francia con mas sumas ganadas.

Cubrición: 10.000 + 15.000

Lugar: Cala Ratjada
Informes: D. Bartolomé Garau
Telf.: 56 31 18 - 56 47 50

MON ROI D'ATOUT

MON ROI D'ATOUT 1'19"9

1'19"9 (F) 186.600 f.f. 2.100 metros

1'22"7 2.340 metros 34.220 f.f.

SEDDOUK : DINES P 1'17. GIRL BLANCHE 1'17, HUOKKO 1'18S, JET D'EMERAUDE 1'16S, JOLENKA 1'18M, FUGIT 1'15S, KER SEDDOUK 1'16

NOUVELLE d'ATOUT : VALET d'ATOUT 1'21
DIABLE d'ATOUT 1'23
LURA d'ATOUT 1'18

DAME d'ATOUT II : REINE d'ATOUT 1'19
SANS ATOUT 1'20 m. DAME D'ATOUTm. Joli Roi d'Atout 1'18
Manille d'Atout 1'19
FEE DE SANS ATOUTm. Maitre d'Atout 1'17 1.100.000 f.f.
INTREPIDE ATOUT 1'18S
KALINE ATOUT 1'17
LAS d'ATOUT 1'19

MANILLE d'ATOUT abuela de GIL du VICOMTE 1'19S
TIERCE d'ATOUT 1'20 m. de NOBLE ATOUT 1'14 (Clasico)
OLYMPIQUE ATOUT 1'18

UN ROI d'ATOUT 1'20
VALET d'ATOUT B 1'10

MON ROI D'ATOUT 1'19"9	SEDDOUK 1'19	CARIOCA II	Mousko Williams	
		1'26	Quovaria	
	ARLETTE III 1'22	Loudeac		
		Maggy II		
	BEAUTE D'ATOUT 1'21	ODYSNER 1'17	Abner	
			Dladys	
NOUVELLE D'ATOUT 1'20		Hermes D.		
		Dame d'Atout II		

Precio MONTA 30.000 + 20.000

Informes: Mateo J. Ferrer telf. 50 12 39

Lugar: Selva

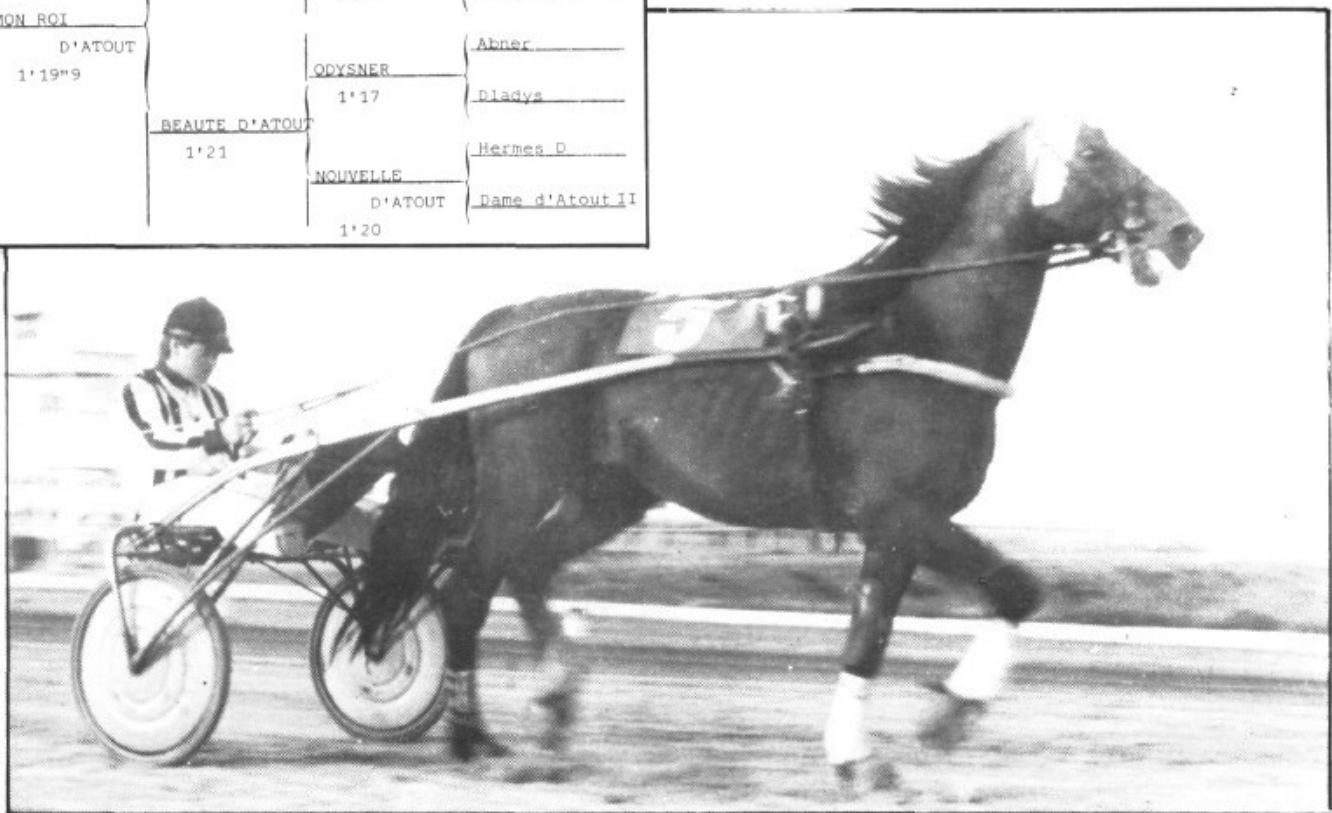

TROTTING B

TROTTING B 1'16"2a

1'16"2 a 318.980 Coronas Danesas
1'17"8 h

Clasificado: 4 veces 1'16, 10 veces 1'17 (1'17"3 2.000m, 1'20"5 2.560m, 1'22"8 3.040m.)

España: 1'18"5a 1.600 record Absoluto

FROSTY HANOVER : EJNAR VOGT 1'13, ELLIZAR H 1'13, BRILLANT H 1'16,
COLUMBO 1'16, COPPERFIELD 1'15, NU BANGSBO 1'16S.
Semental nº1 en Dinamarca años (1971,73,74,75 y 76)

DORTE DOMAS : IZALCO JAEGERSSBO 1'24
LIBERTA JAEGERSSBO 1'23 (m. de BOBBY 1'21, FONKI 1'17, HONKI 1'
PRINCESS SILVA (m. de WINCHESTER BOY 1'19) 17
VESTER HØLLE 1'21

MAY READ : 3ª M. de JUPITER HEDEGARD 1'19
IKAROS 1'17 S
PIA HEDEGARD 1'20 :m. de CHIANTI PITT 1'13,
etc. FALCON PITT 1'14
DANNY PITT 1'17

España : 22 Carreas/ 6 primeros, 4 segundos/ 1 tercero

Precio: 5.000 + 10.000

Parada: Palma (Son Pardo)

	STAR'S PRIDE	Worthy Boy
	1'12	Stardrift
FROSTY		
HANOVER		Spencer Scott
1'14 (Am)	FLICKA	
	HANOVER	Charlotte Hanover
	1'18	Volomite
	JOE'S PRIDE	
	1'17 (am)	Mazy McElwyn
DORTE DOMAS		
1'28	JENNA	Brother Guy (am)
	1'25	May Read (am)

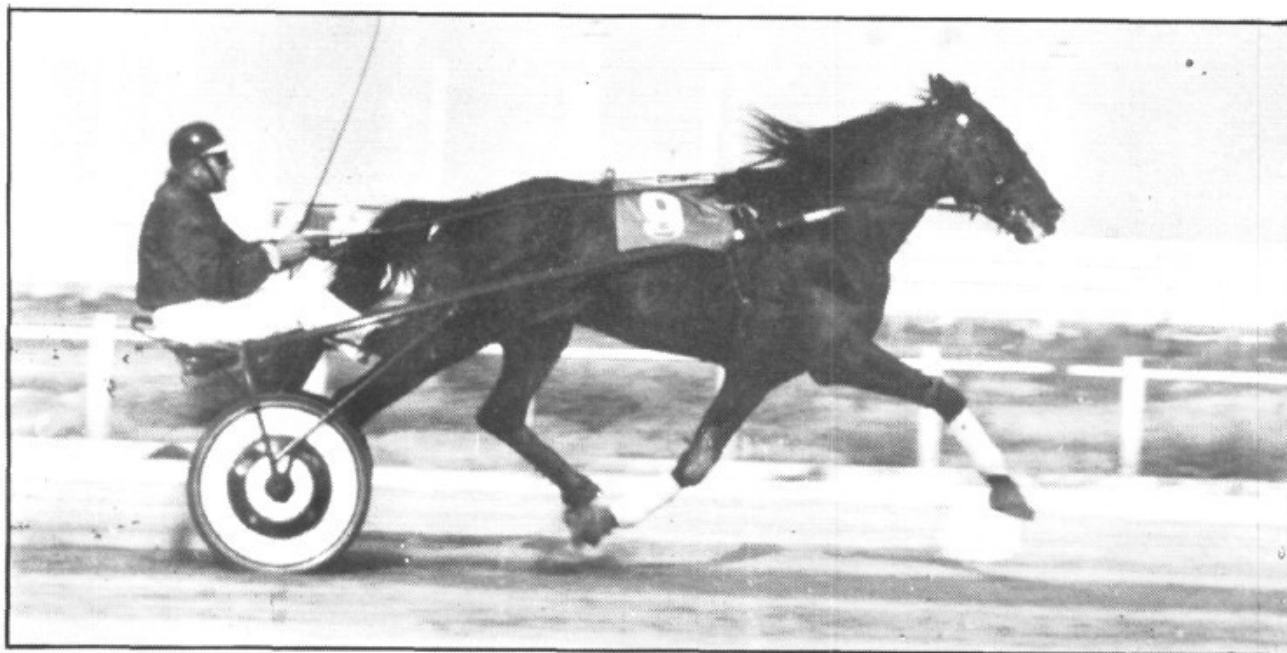

		<u>Rodney</u>
		1'12
	<u>TENDERLOIN</u>	
	1'18 (Am)	
		<u>Filet Mignon</u>
		1'18
<u>ALEX C.B.</u>		
1'21		
		<u>Safari the</u>
		Great
	<u>RIKKE</u>	1'19
	<u>AXWORTHY</u>	
	(Dk)	<u>Lykkepiggen</u>
Parada: Palma		

		<u>Petit Jean</u>
		1'24 III
	<u>ITAN</u>	
	1'26	
		<u>Soulaines</u>
		1'34
<u>BAL du VERBOIS</u>		
1'21 (E)		
		<u>Boum III</u>
		1'23
	<u>MIMOSETTE</u>	
	1'21	
		<u>Corelia</u>
		1'35
Parada: Mahón		

		<u>Rodney</u>
	<u>TENDERLOIN</u>	
	(Am)	
		<u>Filet Mignon</u>
<u>ALI WAMBA</u>		
1'22		
		<u>Nectria</u>
		(F)
	<u>TALIA V</u>	
		<u>Talia</u>
Parada: San Antonio (Ibiza)		

		<u>Carioca II</u>
		1'26
	<u>MARIO</u>	
	1'20	
		<u>Fallada II</u>
		1'26
<u>BRIO</u>		
<u>GRANDCHAMP</u>		
1'22		
		<u>Souarus</u>
		1'23
	<u>KHADIDJA de</u>	
	<u>GRANDCHAMP</u>	
		<u>VESTALE de</u>
		<u>GRANDCHAMP</u>
		1'25
Parada: Petra		

		<u>Ogaden</u>
		1'25
	<u>HALBRAN II</u>	
	1'21	
		<u>Neige</u>
		1'29
<u>ARTICHAUT M</u>		
1'22"9 (F)		
1'21 (E)		
		<u>Euripide</u>
		1'20
	<u>NOTRE NEREIDE</u>	
		<u>Nereide</u>
		1'28
Parada: Mahón		

		<u>Apex Hanover</u>
		1'15
	<u>GLASNY</u>	
	<u>HANOVER</u>	
	1'19	
		<u>Glukhoman</u>
		1'26
<u>DART HANOVER</u>		
1'22		
		<u>Kid</u>
		<u>Tourterelle</u>
		1'24
	<u>LUCANA</u>	
		<u>Zalamera</u>
Parada: Palma		

		<u>Kairos</u>
		1'24
	JUNIOR	
	MINISTER	
	1'24	<u>Downing</u>
		Street
		1'30
<u>ECHO</u>		
1'20		
		<u>Olivator</u>
		1'25
	LILY M	
	1'26	<u>Fantasia III</u>

Parada: San Antonio (Ibiza)

		<u>Hermes D</u>
		1'20
	POLISSON III	
	1'23	
		<u>Idylle IV</u>
		1'27
<u>ELIDO</u>		
1'19		
		<u>Banco III</u>
		1'19
	RAPSODIE IV	
	1'26	
		<u>Ictus II</u>
		1'23

Parada: San Jorge (Ibiza)

		<u>Voronoff</u>
		1'25
	QUASSIA A	
	1'19	
		<u>Reine des</u>
		Fleurs
<u>EDIT ROYAL</u>		
1'22		
		<u>Petit Jean</u>
		III
	PRINCESSE C	
	1'27	1'24
		<u>Pontida</u>
		1'28

Parada: Palma

		<u>Feu Follet X</u>
		1'18
	NENUPHAR V	
	1'22	
		<u>Vaniteuse B</u>
		1'28
<u>ELIPHAR</u>		
1'20		
		<u>Quant il Peut</u>
		1'25
	LENE du SCION	
		<u>Aurore II</u>
		1'31

Parada: Pollensa

		<u>Star's Pride</u>
		1'12
	SURGY HANOVER	
	1'17	
		<u>Surrey</u>
		Hanover
		1'16
<u>EGO HANOVER</u>		
1'27		
		<u>Rodney Ranger</u>
		1'18
	SAHARA	
	McELWYN	
		<u>Oranta</u>
		1'28

Parada: Palma

		<u>Feu Follet X</u>
	EGO	
		<u>Okarina R II</u>
<u>ELITE</u>		
		<u>Fox M</u>
	LORENA FOX	
		<u>Ursula</u>

Parada: Palma

		<u>Fandango</u>
		1'20
	<u>PORTLAND</u>	
	1'25	<u>Phytine</u>
<u>ELOI de VORZE</u>		
1'22 (E)		<u>Jokai</u>
		1'20
	<u>URIELLE T</u>	
		<u>Helena T II</u>

Parada: San Jorge (Ibiza)

		<u>Boum III</u>
		1'23
	<u>REVE d'AMOUR</u>	
	1'21	<u>Tristesse</u>
		d'Amour
<u>EXACTUS</u>		1'33
1'19 (E)		<u>Erciso</u>
		1'21
	<u>TRISKA</u>	
	<u>WILLIAMS</u>	<u>Mona Williams</u>

Parada: Sineu

		<u>Quiroga II</u>
		1'24
	<u>JUSSIEU</u>	
	1'21	<u>Afra</u>
		1'24
<u>ESPOIR de</u>		<u>Grenadier IV</u>
<u>CHAPEAU</u>		1'27
1'20		<u>Red Hat</u>
	<u>SAGESSE T</u>	

Parada: San Jorge (Ibiza)

		<u>Christiana</u>
	<u>OSCAR CII</u>	
		<u>Hiette C</u>
<u>EY</u>		
		<u>Ecu d'or D</u>
	<u>QUERIDA D'OR</u>	
		<u>Silva IV</u>

Parada: Alcudia

		<u>Jokai</u>
		1'20
	<u>TIKI R</u>	
	1'17	<u>Fort de</u>
		France R
<u>EXACT</u>		1'22
1'20 (E)		<u>Fandango</u>
		1'20
	<u>ROSITA VI</u>	
	1'28	<u>Indienne</u>
		1'22

Parada: Mahón

		<u>Mario</u>
	<u>BRIO GRANDCHAMP</u>	
		<u>Khadidja de</u>
		Grandchamp
<u>FALCONETTI</u>		
1'25		<u>Fox M</u>
	<u>MOLINERA</u>	
		<u>Dede</u>

Parada: Palma

		<u>Quiproquo II</u>	
		1'25	
	<u>TORONTO II</u>		
	1'19		
		<u>Okarina RII</u>	
		1'29	
<u>FAIRBANKS</u>			
1'20 (E)		<u>Uscio</u>	
		1'25	
	<u>KIN T.D.</u>		
	1'26		
		<u>Petite Harris</u>	

Parada: Mahón

			<u>Luth Grandch.</u>
			Fandango
		<u>REX GRANDCHAMP</u>	
		<u>NESSUS III</u>	
			<u>Maia Grandch.</u>
			Cloche des Bois
<u>FOLIGNO</u>			
1'20			<u>Feu Follet X</u>
			1'18
		<u>QUATRE a</u>	
		<u>QUATRE</u>	
		1'27	<u>Desdemone II</u>

Parada: Ciudadela

		<u>Paleo</u>	
		1'19	
	<u>EQUILEO</u>		
	1'13		
		<u>Vive Kaqui</u>	
<u>FILEO</u>			
1'20		<u>Queronville</u>	
		LB	
	<u>HELIOPHILE</u>	1'16	
	1'20		
		<u>TWIST AGAIN</u>	
		II	
		1'21	

Parada: Palma

			<u>Quinio</u>
			1'25
		<u>PICARDY</u>	
		1'18	
			<u>Haltise</u>
			1'23
<u>GALAGO</u>			
1'22			<u>Feu Follet X</u>
			1'18
		<u>VALENTINA II</u>	
		1'21	
			<u>Khadidja III</u>
			1'23

Parada: Ciudadela

		<u>Gutenberg A</u>	
		1'19	
	<u>NUREMBERG</u>		
	1'29		
		<u>Ex Williams</u>	
		II	
		1'27	
<u>FILOU du</u>			
<u>MESLAY</u>		<u>Idriss</u>	
1'20		1'21	
		<u>TYROLIENNE III</u>	
		<u>Freda Belwin</u>	
		1'32	

Parada: San Antonio (Ibiza)

			<u>Star's Pride</u>
			1'12
		<u>APEX HANOVER</u>	
		1'15	
			<u>Alda Scott</u>
<u>GLASNY</u>			
<u>HANOVER</u>			<u>Ornament</u>
1'19 (1969)			1'19
		<u>GLUKHOMAN</u>	
		1'26	
			<u>Grivna</u>
			1'21

Parada: Alaró

		<u>Carioca II</u>
		1'26
	<u>NOLTEN L</u>	
	1'25	<u>Disqualifíee</u>
		1'31
<u>GOMUS</u>		<u>Abner</u>
1'21		1'25
	<u>QUARPOLETTE</u>	
	1'23	<u>Escarpolette</u>

Parada: Buñola

		<u>Star's Pride</u>
		1'12
	<u>SURGY HANOVER</u>	
	1'17 (am)	<u>Surrey</u>
		Hanover
<u>HABANERO</u>		1'16
1'24		<u>Cognac Maritza</u>
	<u>ROSENROD</u>	
	1'22	<u>Ems T</u>
		1'24 (Fin)

Parada : Muro

		<u>Feu Follet X</u>
		1'18
	<u>PETIT AMOY F</u>	
	1'16	<u>Cette Petite</u>
<u>GRAND HARD</u>		
1'20 (F)		<u>Neyia</u>
1'19 (E)		1'18
	<u>ATALANTE P</u>	
		<u>Klaxonne de Gouvix</u>
		1'21

Parada: Palma

		<u>Pandango</u>
		1'20
	<u>PALEO</u>	
	1'19	<u>Rosina</u>
		1'37
<u>HABEO</u>		<u>Faust VII</u>
1'18		1'21
	<u>PANAMA III</u>	
	1'21	<u>Eurydice</u>
		1'29

Parada: Manacor

		<u>Euripide</u>
		1'20
	<u>ULRIC</u>	
	1'18	<u>Etchida</u>
<u>GUS</u>		
1'21		<u>Elope</u>
		1'23
	<u>PERLE</u>	
	<u>CHARMEUSE</u>	
	1'21	<u>Belle</u>
		Charmeuse

Parada : San Lorenzo

		<u>Narioca</u>
		1'20
	<u>ALEXIS III</u>	
	1'18	<u>Olga II</u>
<u>HARICOT des</u>		
<u>GROIX</u>		<u>Hoaro</u>
1'19		1'23
	<u>TURLURETTE III</u>	
		<u>Kefouria</u>
		1'25

Parada: Manacor

		<u>Carioca II</u>	
		1'26	
<u>QUITO</u>	1'19		
		<u>Arlette III</u>	
		1'22	
<u>HAUT QUITO</u>	1'19		
		<u>Heli Volo</u>	
		1'20	
	<u>ANEMONE des</u>		
	PRES		
		<u>Enfant des</u>	
		Pres	
		1'26	

Parada: San Antonio (Ibiza)

			<u>Jeton</u>
			1'19
	<u>SCHERZO</u>		
	1'20		<u>Malika</u>
<u>HOTE de</u>			
RAMPAN			
1'20 (E)			<u>Faisan</u>
			1'24
	<u>MYRTHFUL</u>		
	1'25		<u>Inattendue</u>

Parada: Felanitx

		<u>Euripide</u>	
		1'20	
<u>PADIRAC III</u>	1'19		
		<u>Beatrice IV</u>	
		1'24	
<u>HEUDIRAC</u>	1'19"5		
		<u>Vermont</u>	
		1'25	
	<u>VYRIAM</u>		
	1'21		
		<u>Myriam</u>	
		1'20	

Parada: Mahón

			<u>Feu Follet X</u>
			1'18
	<u>VOLCAN de</u>		
	BRIE		
	1'19		<u>Miss de Brie</u>
			1'33
<u>IDEAL TREVEEN</u>	1'19		
		<u>Ecusson</u>	
		1'23	
	<u>ALTESSE de</u>		
	TREVE		
	1'26		<u>Oceane VII</u>

Parada: Manacor

		<u>Quinio</u>	
		1'25	
<u>PICARDY</u>	1'18		
		<u>Germanie</u>	
		1'29	
<u>HIT</u>	1'20		
		<u>Abner</u>	
		1'25	
	<u>HORTANSIA VII</u>		
	1'20		
		<u>Tempete du</u>	
		Matin	

Parada: San Jorge (Ibiza)

			<u>Star's Pride</u>
			1'12
	<u>CAP d'ANTIBES</u>		
	1'15 (Am)		<u>Chacha</u>
			Hanover
<u>IKONJO</u>	1'17 (1975)		
		<u>Iolcos</u>	
		1'17 (F)	
	<u>DONJA</u>		
	1'25		<u>Dohne</u>
			1'28

Parada: Palma

IRRADIANT de MISY 1'20	Le Postillon	1'20
	SANG D'OR	1'19
	Gerbe d'or	1'22
	Job	1'21
	CELSIA	Ops Ketty WB

Parada: Palma

KECROPS 1'19	Le Postillon	1'20
	SANG D'OR	1'19
	Gerbe d'or	1'22
	Jocrisse	1'20
	TYRANNIE II	1'19

Parada: Manacor

ISORE 1'20	Horus I	1'20
	TONY M	1'16
	La Bayadere M	
	Nicias	Grandchamp
	VAHINA	1'18

Parada: Mahón

'KIANG 1'20	Paleo	1'19
	COTENTIN	1'17
	Maryka II	1'22
	Josselin V	1'20
	VALIETTA	1'20

Parada: Buñola

JOUR de la LONDE 1'18	Jamin	1'14
	BLUE BIRD II	1'23
	Guitare	d'Amour
	Marly II	1'20
	DELET II	Idapile

Parada: Manacor

LEONTIOS	DAUPHIN (1,18)	KERJACQUES (1,19)	NOISSETTE IV (1,32)	QUINIO
	DONA (1,23)	PALACIOS P (1,22)	PAOLA IX (1,26)	OGADEN
				TOSCANE B
				CARIOCA II
			QUALIPEE	
			EROLE WILKOS	
			ET LA THIBERVILLAISE	

		<u>Horus L</u>	
		1'20	
	<u>VACCARES II</u>		
	1'18		
		<u>Ultra</u>	
		Gentille	
<u>LOOK NONANT</u>		1'30	
1'19			
		<u>Oraki</u>	
		1'19	
	<u>DEMONE JOLIE</u>		
	1'28		
		<u>JOLIE</u>	
		QUERCYNOISE	
		1'18	

Parada: Palma

			<u>Star's Pride</u>
			1'12
		<u>POLARIS</u>	
		1'16 (Am)	
			<u>Pigeon Hill</u>
			1'16
	<u>POLAR</u>		
	1'18 (1973)		
			<u>Tenebroso</u>
			1'17 (It)
		<u>FRANLET</u>	
		1'21	
			<u>Wildfang</u>
			1'26

Parada: San Antonio (Ibiza)

		<u>Narioca</u>	
		1'20	
	<u>ALEXIS III</u>		
	1'18		
		<u>Olga II</u>	
<u>LOULOU du CALME</u>		<u>Hector II</u>	
1'20"1		1'24	
	<u>VTKA</u>		
	1'23		
		<u>Helene de</u>	
		Riez	
		1'26	

Parada: San Antonio (Ibiza)

			<u>Bibi Junge</u>
			1'20
		<u>HERES</u>	
		1'20	
			<u>Bunzer Madel</u>
			1'24
	<u>SAVERO</u>		
	1'18 (1976)		
			<u>Pompe Trickson</u>
			1'18
		<u>HELENE</u>	
		1'39	
			<u>Xera S</u>
			1'26

Parada: Mahón

		<u>Star's Pride</u>	
		1'12	
	<u>NEWPORT</u>		
	ORBIT		
	1'17 (Am)	<u>Alda Scott</u>	
<u>MONET</u>		<u>Rex The Great</u>	
1'19		1'21	
	<u>SUSSIE the</u>		
	GREAT	<u>Josephine</u>	
	1'24	Højgaard	
		1'46	

Parada: Stª Eugenia

			<u>Carioca II</u>
			1'26
		<u>STIA</u>	
		1'20	
			<u>Englonne Volo</u>
			1'22
	<u>VALIANT</u>		
	1'21		
			<u>Jidalium</u>
			1'21
		<u>ALIETTE PELO</u>	
			<u>Feva Bird</u>
			1'27

Parada: Manacor

		<u>Duke Of</u>			<u>Fandango</u>
		Lullwater			1'20
	<u>DUKE of</u>	1'14		<u>QUERIDO II</u>	
	DECATUR			1'17	<u>Dladys</u>
	1'16 (Am)	<u>Miss Decatur</u>			
<u>VENDOR</u>		1'17			
1'17 (1975)				<u>GOUR</u>	
		<u>Docht</u>		1'21	<u>Dicton</u>
		1'23			1'21
	<u>VENARIA</u>			<u>SAGA BONHEUR</u>	
	1'21	<u>Fregatte</u>		1'30	<u>Lola Bonheur</u>
		1'24			

Parada: Sta Eulalia (Ibiza)

		<u>Kalgog</u>			<u>Prince des</u>
		1'19			Veys
	<u>SANS SOUCI G</u>			<u>BAPTISTIN</u>	1'19
	1'23	<u>Farandole D</u>		1'19	<u>Thrace</u>
<u>ZUMBON MORA</u>		1'22			
1'18				<u>HAFF</u>	
		<u>Jasmin du</u>		1'20"1(F)	<u>Hermes D</u>
		Pont		1'19"9(E)	1'20
	<u>PATT G</u>	1'22		<u>VESTA III</u>	
					<u>Kay du Bois</u>
		<u>Din Din M</u>			Gout
					1'30

Parada: Palma

		<u>Ogaden</u>			<u>Loudeac</u>
		1'25			1'26
	<u>FEU FOLLET X</u>			<u>FANDANGO</u>	
	1'18	<u>Raison d'Es-</u>		1'20	<u>Tombelaine</u>
		poir			1'30
<u>EGO</u>				<u>HILDANGO</u>	
1'20"5(F)		<u>Carioca II</u>		1'19"6(F)	<u>Tamerlan</u>
1'19"5(E)		1'26		1'21"5(E)	1'26
	<u>OKARINA RII</u>			<u>OLYMPIADE II</u>	
	1'29	<u>Fallada II</u>		1'19	<u>Antinea II</u>
					1'23

		<u>Fandango</u>	
		1'20	
	<u>PALEO</u>		
	1'19		
		<u>Rosina</u>	
		1'37	
<u>INTREPIDE</u>			
BEGONIA			
1'19"7(F)		<u>Iota</u>	
1'20"5(E)		1'21	
	<u>REINE BEGONIA</u>		
	1'27		
		<u>DAME BEGONIA</u>	
		1'28	

			<u>Paleo</u>
			1'19
	<u>COTENTIN</u>		
	1'17		
		<u>Maryka II</u>	
		1'22	
<u>JORIM ASSA</u>			
1'20"5(F)			<u>Euripide</u>
1'19"5(E)			1'20
	<u>TARASSA</u>		
	1'23		
		<u>Lada</u>	
		1'20	

		<u>Paleo</u>	
		1'19	
	<u>BELLOUET</u>		
	1'17		
		<u>Lola de</u>	
		Bellouet	
<u>IQUELON</u>		1'23	
1'20"3			
1'19"8		<u>Le Postillon</u>	
		1'20	
	<u>VIRGULE G</u>		
	1'34		
		<u>Galejade III</u>	
		1'23	

			<u>Jidalium</u>
			1'21
	<u>CARLOS PELO</u>		
	1'20		
		<u>Reine Pelo</u>	
		1'34	
<u>KAOLIN PELO</u>			
1'19"7 (F)			<u>Abner</u>
			1'25
	<u>BRODERA</u>		
			<u>Obstinee D</u>
			1'23

		<u>Feu Follet X</u>	
		1'18	
	<u>PETIT AMOY F</u>		
	1'16		
		<u>Cette Petite</u>	
<u>JAHVE</u>			
1'18"8 (F)			<u>Euripide</u>
		1'20	
	<u>URCOTINE</u>		
	1'31		
		<u>Narcotine</u>	
		1'27	

			<u>Patara</u>
			1'18
	<u>CANINO</u>		
	1'17		
		<u>Perle Fine</u>	
		IV	
<u>KARANINO</u>			1'21
1'20			<u>Elope</u>
			1'23
	<u>ROMANCE du</u>		
	VAL		
		<u>Abra D</u>	
		1'26	

		<u>Voronoff</u>
		1'25
	<u>SEDUSIANT M</u>	
	1'20	
		<u>Latus d'Avril</u>
		1'23
<u>KOURDE</u>		
1'20		
		<u>Palais Royal</u>
		III
	<u>ANNE d'HUDSON</u>	1'19
		<u>Dame d'Hudson</u>
		1'31

		<u>Nonant le</u>
		Pin
	<u>BUFFET II</u>	1'19
	1'14	
		<u>Paola III</u>
		1'24
<u>NOUKO</u>		
1'19		
		<u>Larre F</u>
		1'20
	<u>HANOUCSKA</u>	
		<u>Vermoura</u>
		1'26

		<u>Joe's Pride</u>
		1'17 (Am)
	<u>TJVAS</u>	
	1'17	
		<u>Maggie</u>
<u>SAM FRISCO</u>		
1'24		
		<u>Dundridge</u>
		1'15 (Am)
	<u>JENNY FRISCO</u>	
	1'25	
		<u>Rikke Frisco</u>
		1'22

SECCION DE SEMENTALES
.....

Nouko..... Palma
Kaolin Pelo.....Palma
Jahve.....Palma
Iquelon.....Manacor
Jorim Assa.....Manacor
Gour.....Manacor
KARANINOManacor
KOurde.....Manacor
Hildango.....Arta
Intrepide Begonia.Campos
Sam Frisco.....La Puebla
Ego.....Ciudadela
Haff.....Mercadal.

EEspaña
 FFrancia
 DkDinamarca
 DAlemania
 AmAmerica

 hHandicap
 aAutostart
 SSemental
 SE / SN.....Semental Estado / Nacional
 f.fFranco Franceses
 mmadre
 MMontado
 (2)a 2 años establecio el record

NOTAS ACLARATIVAS : En Francia una velocidad registrada
 a trote montado tiene una bonificación de 2 segundos.
 es decir : 1'21 montado = a 1'19 enganchado
 1'20 montado = a 1'18 enganchado

 En Francia existen dos modalidades
 de Sementales los Aprobados y los autorizados.



**EN SUS PAREDES
YA SUS PIES**

PAVIMENTOS Y
REVESTIMIENTOS
CERAMICOS

Manacor
Palma



PRODUCTORA
AZULEJERA, S.A.

**CENTRAL VENTAS Y
EXPOSICION:**

Carretera
Palma-Manacor
Km. 48 s/n.
Tels. 55 09 97 -
55 12 69

MANACOR (Mallorca)

EX™

Genera
T 55 85
07003 Palma de Mallorca

Distribuidores de:



PORCELANOSA
CERAMICA DE PASTA BLANCA

ES BELLA.
ES PARA SIEMPRE.

