



**2007 Informe anual
Obra Social "la Caixa"**

El alma de "la Caixa"



Obra Social "la Caixa"

Liquidación del presupuesto de la Obra Social, ejercicio 2007

	(Miles de euros)
Programas sociales	255.720
Programas de medio ambiente y ciencia	60.734
Programas culturales	58.706
Programas educativos y de investigación	23.429
Presupuesto total	398.589

Financiación de las actividades e inversiones llevadas a cabo durante 2007

	(Miles de euros)
Aportación de "la Caixa"	398.589
Ingresos generados por las actividades	5.899
Total	404.488

Datos básicos

Total participantes / beneficiarios	24.640.137
Total actividades realizadas	45.379

2007

Informe anual Obra Social "la Caixa"
El alma de "la Caixa"

ÍNDICE

Órganos de Gobierno de la Obra Social “la Caixa”	4
Presentación	6
2007, nuevos retos en la acción social	10
Lucha contra la pobreza y la exclusión social	14
MicroBank	16
Programas sociales. Ayudar más a quien más lo necesita	18
MicroBank, el Banco Social de “la Caixa”	22
CaixaProinfancia	23
Incorpora. Integración laboral	26
Prevención del consumo de drogas	28
Personas Mayores	30
Prevención de la dependencia	32
Fomento del voluntariado	34
Inmigración	36
Cooperación Internacional	38
Jóvenes con valores	40
CiberCaixa hospitalarias	42
Vivienda asequible	44
Violencia: Tolerancia cero	46
Programa de ayudas a proyectos de iniciativas sociales	48
Colección Estudios Sociales	55
Publicaciones sociales	56
Programas educativos y de investigación	58
Programa de becas	62
Investigación Biomédica	66
Recursos educativos	70
Publicaciones educativas	71
Programas culturales	72
CaixaForum Barcelona	76
CaixaForum Palma	87
CaixaForum Madrid	94
Centro Social y Cultural de Lleida	95
Centro Social y Cultural de Tarragona	100
Sala Girona	105
Arte en la Calle	108
Exposiciones itinerantes	110
Música	111
Humanidades	114
CaixaEscena	116
Patrimonio artístico de la Obra Social “la Caixa”	117
Publicaciones culturales	120
Programas de medio ambiente y ciencia	122
Conservación de espacios naturales y reinserción social	126
“la Caixa” a favor del mar	128
CosmoCaixa Barcelona	130
CosmoCaixa Madrid	136
Exposiciones itinerantes	140
Publicaciones de medio ambiente y ciencia	141
Cifras y estadísticas	142
Presupuesto de la Obra Social “la Caixa” y estadísticas	145
Otros datos importantes de la Obra Social “la Caixa” en el 2007	152

Órganos de Gobierno de la Obra Social "la Caixa"

a 31 de diciembre de 2007

Comisión de Obras Sociales

Presidente

Isidro Fainé Casas

Vocales

Salvador Gabarró Serra
Jorge Mercader Miró
Manuel Raventós Negra
Marta Domènech Sardà
Javier Godó Muntañola
Inmaculada Juan Franch
Justo B. Novella Martínez
Magín Pallarés Morgades

Secretario (no consejero)

Alejandro García-Bragado Dalmau

Director General de "la Caixa"

Juan María Nin Génova

Director Ejecutivo de la Obra Social

José F. de Conrado y Villalonga*

Patronato de la Fundación "la Caixa"

Presidente

Isidro Fainé Casas

Vicepresidentes

Ricardo Fornesa Ribó (Vicepresidente 1.º)
Salvador Gabarró Serra
Jorge Mercader Miró
Juan María Nin Génova

Patronos*

Ramon Balagueró Gañet
M^a Amparo Camarasa Carrasco
José F. de Conrado y Villalonga
Marta Domènech Sardà
Manuel García Biel
Javier Godó Muntañola
Inmaculada Juan Franch
Juan José López Burniol
Montserrat López Ferreres
Amparo Moraleda Martínez
Miguel Noguer Planas
Justo B. Novella Martínez
Vicenç Oller Compañ
Magín Pallarés Morgades
Alejandro Plasencia García**
Manuel Raventós Negra
Leopoldo Rodés Castañé
Luis Rojas Marcos
Lucas Tomás Munar
Francisco Tutzó Bennasar
José Vilarasau Salat (Presidente de honor)
Nuria Esther Villalba Fernández
Josep Francesc Zaragoza Alba

Director General

José F. de Conrado y Villalonga*

Secretario (no patrón)

Alejandro García-Bragado Dalmau

Vicesecretario (no patrón)

Óscar Calderón de Oya

* A partir del 1 de marzo de 2008: Jaime Lanaspá Gatnau

** A partir del 1 de marzo de 2008, acaba su actividad

Dirección de la Obra Social "la Caixa"

Presidente

Isidro Fainé Casas

Dirección Ejecutiva

José F. de Conrado y Villalonga*

Secretario. Relación con la red de oficinas de "la Caixa"

Rafael Chueca Blasco

Dirección del Programa Vivienda Asequible

Jaume Cabré Grau

Dirección del Área de Becas y Estudios Sociales

Rosa María Molins Solé

Dirección de la Fundación "la Caixa"

Presidente

Isidro Fainé Casas

Dirección General

José F. de Conrado y Villalonga*

Subdirección General

Esther Planas Herrera

Secretaría General

Luis Reverter Gelabert

Dirección del Área Social

S.A.R. La Infanta Doña Cristina

Dirección del Área de Integración Social

Alberto López Martínez

Subdirector General Adjunto

Dirección del Área de Comunicación, Publicidad y Relaciones Públicas

Cristina Langarika Solórzano

Dirección del Área Cultural

Ignasi Miró Borràs

Dirección del Área de Producción

Enric Sagrera Depares

Dirección del Área de Recursos Humanos

Albert Soria Casas

Dirección del Área de Medio Ambiente y Ciencia

Jorge Wagensberg Lubinski

Dirección Adjunta del Área de Medio Ambiente y Ciencia

Francisco Javier Bertolín Pueyo

* A partir del 1 de marzo de 2008: Jaime Lanaspá Gatnau

En 2007 la Fundación "la Caixa" se ha consolidado como la primera fundación privada de acción social de España, la segunda de Europa y la quinta del mundo. El Plan Estratégico 2007-2010 representa una clara continuidad con el que se impulsó en el trienio anterior. El incremento de la inversión permite consolidar el giro social de nuestra entidad y duplicar los recursos destinados a los programas sociales. De esta manera "la Caixa" se mantiene fiel a sus orígenes y a su compromiso con las necesidades de las personas.

La Obra Social es el alma de "la Caixa"

LA OBRA SOCIAL "LA CAIXA" EN 2007



Isidro Fainé Casas
Presidente de "la Caixa"

2007: el refuerzo del compromiso social

Nuestro compromiso social, con 400 millones de euros destinados a la Obra Social "la Caixa", se ha reforzado en 2007, con dedicación prioritaria a acciones sociales. El presupuesto de la Obra Social para el ejercicio 2008 alcanza los 500 millones de euros, un 25% más, con dedicación prioritaria a las actividades socioasistenciales.

La lucha contra la pobreza y la exclusión social

Entre las nuevas iniciativas que se han puesto en marcha este año, destacan, por su envergadura y por su impacto social, el programa de lucha contra la pobreza, centrado en la **pobreza infantil**, y la creación de **MicroBank**, el banco social de "la Caixa", especializado en microcréditos sociales y financieros. Estos nuevos programas tienen como finalidad promover la igualdad de oportunidades. El primero ofrece la posibilidad de acceder a un conjunto de ayudas que garantizan los elementos básicos para la alimentación y la higiene de los más pequeños y apoya a la familia en la formación y la atención a los niños. El segundo favorece los créditos personales a personas emprendedoras que no tienen acceso al crédito. La colaboración con entidades de carácter social, que ejercen de mediadoras, ayuda a mejorar la eficacia de los programas.

Los sectores de población con más dificultades para acceder al actual mercado de la vivienda, a causa de los elevados precios de venta/alquiler, son los jóvenes menores de 35 años y las personas mayores de 65. Para paliar esta situación, la Obra Social, mediante el programa de Vivienda Asequible, facilita a estas personas el acceso a pisos de alquiler a precios inferiores a los de mercado.

Atención a los jóvenes

Otras novedades de 2007 son el programa de prevención de la **drogodependencia**, dirigido a los jóvenes y a sus familias; las nuevas **CiberCaixa Escolares**, que proporcionan recursos informáticos y educativos a niños de colectivos socialmente frágiles y ayudan a la conciliación de la vida familiar y laboral de sus padres, y **CaixaEscena**, cuyo objetivo es promover los valores en el ámbito escolar a través del teatro. Estos tres programas también tienen rasgos en común: se dirigen a la gente joven y a sus padres, con voluntad de favorecer la comunicación y el diálogo, desde una perspectiva que combina los aspectos educativos y los sociales.

Promover el diálogo y crear una nueva conciencia ciudadana

Promover el diálogo, crear una nueva conciencia ciudadana y estimular el conocimiento son conceptos clave en las actuaciones que la Fundación "la Caixa" lleva a cabo en todos los campos en los que actúa. En el programa de **Inmigración**, por ejemplo, se ha potenciado una red de mediadores interculturales para mejorar la comunicación entre la población de acogida y los recién llegados y para favorecer, así, la convivencia y la cohesión social. La figura del mediador también es muy importante en el programa de inserción laboral **Incorpora**, que refuerza el papel de los insertores laborales, personas de confianza que apoyan a las personas que buscan trabajo. Este carácter dialogante y abierto, que es un elemento fundamental en las actuaciones de la Obra Social "la Caixa", se manifiesta también en el campo de la ciencia y del medio ambiente, de la educación y de la cultura.

Sensibilización por el Medio Ambiente y divulgación científica

Los programas de ciencia y medio ambiente parten de una voluntad divulgativa y quieren sensibilizar a las personas sobre la necesidad de aprender a convivir respetando el entorno. CosmoCaixa Madrid y CosmoCaixa Barcelona son tribunas abiertas a los creadores de opinión científica. Espacios para aprender y para abrir los ojos a la complejidad del mundo. La Obra Social actúa también en la recuperación de nuestros hábitats terrestres y marinos. Una de las novedades de los últimos años ha sido integrar personas de grupos en riesgo de exclusión social, las cuales, gracias al programa de **protección de espacios naturales**, realizan una tarea atractiva y enriquecedora en beneficio de la comunidad.

Apoyo a la educación

En el ámbito educativo, se fomentan los **valores** y se favorece la **excelencia académica** y la **igualdad de oportunidades** mediante un amplio programa de becas. Las becas de la Fundación "la Caixa" tienen como destinatarios a los jóvenes que quieren cursar estudios en universidades españolas o ampliarlos en el extranjero, a los jóvenes estudiantes de periodismo y a las personas en situación de exclusión social, gracias a las nuevas becas para reclusos.

La cultura como herramienta de acción social

Las **actividades culturales** tienen como objetivo romper la barrera que aún hoy separa a muchas personas del arte y de la música, ámbitos que no pueden ser considerados al margen de la misión social de nuestra entidad. En 2007 han culminado las obras de **CaixaForum Madrid**, la nueva sede de la Obra Social "la Caixa" en la capital de España, inaugurada el 13 de febrero de 2008, que deseamos que sea un referente de calidad y de capacidad de conexión y comunicación con el público. En los últimos años, la Obra Social "la Caixa" ha renovado su red de equipamientos, que acogen una actividad cada vez más amplia y diversa, abierta a todo tipo de visitantes.

Una larga tradición de servicio

La Obra Social "la Caixa" tiene espíritu pionero y desarrolla sus programas para dar respuesta a las necesidades emergentes de la sociedad. Al mismo tiempo, cuenta con programas de larga tradición, que se han convertido en las señas de identidad de su vocación social. Los programas dirigidos a las **personas mayores**, a las **personas dependientes** y a sus cuidadores, y a los **colectivos socialmente más frágiles o desprotegidos** proporcionan recursos para poder afrontar situaciones de precariedad o de aislamiento y favorecen la autonomía personal de los beneficiarios.

En este sentido, hay que destacar también el programa de **Cooperación Internacional**, que en 2007 cumplió diez años. A lo largo de este período, se ha conseguido impulsar un gran número de proyectos para mejorar la calidad de vida en los países en vías de desarrollo, se ha creado una red social con ONG's de todo el Estado y se han abordado temas de gran importancia para el futuro, como la formación de dirigentes o la preparación de voluntarios.

Un año más, todas estas actuaciones completan la tarea de la Obra Social, el alma de "la Caixa", que en 2007 ha desarrollado 45.379 actividades en 1.811 localidades españolas y ha beneficiado a más de 24 millones de personas.



**2007, NUEVOS RETOS
EN LA ACCIÓN SOCIAL**



**Lucha contra la pobreza
y la exclusión social
MicroBank**

**14
16**





2007, NUEVOS RETOS EN LA ACCIÓN SOCIAL

Para la Obra Social "la Caixa", 2007 ha sido un año de innovación y de compromiso con el futuro. La consolidación del giro social de la entidad, el incremento progresivo del presupuesto (que este año ha alcanzado los 399 millones de euros), el desarrollo y adaptación constante del modelo de actuación característico de la Obra Social, han dado frutos significativos. Entre ellos destacan el nuevo programa dedicado a la pobreza (centrado en la pobreza infantil), los trabajos para la inauguración del nuevo centro social y cultural CaixaForum Madrid, y la creación de un banco especializado en microcréditos: MicroBank de "la Caixa".

Un aspecto fundamental de la actuación de la Obra Social en 2007 ha sido la transversalidad, que permite generar sinergias entre los diferentes ámbitos de actuación de la Fundación "la Caixa" para tratar con criterios de eficiencia las problemáticas de los diferentes colectivos de nuestra sociedad.

El resultado representa un salto cualitativo tanto en la dimensión y en la implantación de la Obra Social, como en el número de beneficiarios de su actividad, que en 2007 ha sido de más de 24 millones de beneficiarios, un 32% más que en 2006.

Lucha contra la pobreza y la exclusión social

La lucha contra la pobreza es el primer reto de la “Declaración del Milenio” de la ONU. En España, aproximadamente un 20% de la población (más de 8 millones de personas) vive en situación de pobreza relativa, aquella que se asocia sobre todo con la exclusión económica, educativa, financiera o laboral. Se trata de un fenómeno creciente en todo el mundo desarrollado y que afecta en mayor medida a sectores especialmente frágiles como la infancia.

Durante la última década, el porcentaje de niños pobres ha aumentado en la mayoría de los países ricos, convirtiéndose en la máxima prioridad según el informe UNICEF 2005. Se estima que un 13,3% de los menores en España viven en situación de pobreza. Esto implica que durante una década de gran desarrollo económico la pobreza infantil ha aumentado un 2,7%.

La Obra Social “la Caixa”, fiel a sus valores y objetivos fundacionales, y a su compromiso con los sectores más desfavorecidos de la sociedad, ha puesto en marcha en 2007 un nuevo programa con el objetivo de dar una respuesta eficiente, rápida y global a las necesidades no cubiertas de los colectivos que se encuentran en riesgo de exclusión.



La Obra Social “la Caixa” dedica 41 millones de euros al programa CaixaProinfancia

La actuación de la Obra Social contra la pobreza incluye nuevas iniciativas, además del desarrollo y consolidación de algunas ya existentes. Entre ellas figuran:

- **CaixaProinfancia**, un nuevo programa finalista y transversal que promueve un fondo social de ayudas a familias con menores en situación de riesgo, para que puedan atender a sus necesidades básicas. Sus objetivos principales son contribuir a erradicar la pobreza infantil, facilitar los procesos de integración social de los menores, prevenir el riesgo de fractura social y sensibilizar al conjunto de la ciudadanía.
- Puesta en marcha de una nueva convocatoria de **ayudas a proyectos contra la exclusión residencial**. Se trata de una nueva línea de apoyo dirigida a las organizaciones sociales que ofrecen recursos residenciales transitorios a colectivos vulnerables.
- Ampliación de la dotación económica de la convocatoria de **ayudas a proyectos de lucha contra la pobreza y la exclusión social extrema**.
- Las nuevas **CiberCaixa Escolares** “Quedamos al salir de clase”, cuyo objetivo es dar apoyo a niños en su proceso de socialización en un entorno de educación no formal para el horario extraescolar y períodos vacacionales.
- La consolidación y el crecimiento de programas tan exitosos como las **Becas de Formación para Reclusos**; el programa de **Conservación de Espacios Naturales e Inserción Social**, donde se ha impulsado la inserción laboral de personas con dificultades; o **Incorpora**, programa de responsabilidad social corporativa para las empresas dedicado a la inserción laboral de personas en situación de riesgo, a través de la creación de una red de insertores laborales en colaboración con entidades sociales.

Cada uno de estos programas se desarrolla en el capítulo correspondiente de esta memoria.

MicroBank

La imposibilidad de acceder al crédito es una de las formas de exclusión social característica de la sociedad contemporánea. Romper esta barrera tiene efectos notables en la creación de empleo y en la integración social de personas y colectivos frágiles.

De acuerdo con esta premisa, la Unión Europea ofrece su apoyo a los programas de fomento de la iniciativa privada en el ámbito del autoempleo y las microempresas que estimulan el crecimiento económico y la cohesión social.



MicroBank ofrece a los emprendedores la posibilidad de acceder a créditos sociales

Estos programas encajan de lleno con la filosofía social de "la Caixa" que tras una larga trayectoria y liderazgo en la concesión de microcréditos en España, ha creado en 2007 MicroBank, el banco social de "la Caixa": un nuevo concepto de entidad financiera especializada en la concesión de microcréditos a personas en riesgo de exclusión social o financiera y a colectivos con recursos limitados, con el objetivo de fomentar la actividad productiva, el desarrollo personal y la creación de ocupación. MicroBank nace con un capital de 51 millones de euros.

Su objetivo es apoyar y facilitar financiación a personas emprendedoras para permitir su desarrollo económico y social. Para ello, MicroBank concede microcréditos sociales a colectivos desfavorecidos por una cantidad límite de 15.000 euros y microcréditos financieros de hasta 25.000 euros a personas con rentas bajas o en situación de recibir ayudas sociales.

El criterio de concesión de los microcréditos sociales de "la Caixa" atiende, fundamentalmente, a la confianza y viabilidad de los proyectos a financiar, ya que no se exige garantía alguna ni aval patrimonial. Su importe oscila entre los 8.000 y los 15.000 euros, y el plazo de reembolso es de cuatro años, a un interés muy favorable. En la concesión de estos microcréditos intervienen siempre como intermediarios entidades sociales que avalan los proyectos y se encargan de realizar su seguimiento.

Con el nacimiento de MicroBank también se abren las puertas a proyectos de personas no totalmente excluidas del sistema tradicional de crédito, como nuevos residentes y colectivos desfavorecidos o con recursos limitados, que pueden solicitar microcréditos financieros por un valor máximo de 25.000 euros a través de las oficinas de "la Caixa".

MicroBank tiene previsto también conceder préstamos a personas que necesiten formación para desarrollar su oficio, y desarrollar nuevas líneas de actuación en función de las nuevas necesidades sociales.



PROGRAMAS SOCIALES

Ayudar más a quien más lo necesita



MicroBank, el Banco Social de "la Caixa"	22
CaixaProinfancia	23
Incorpora. Integración laboral	26
Prevención del consumo de drogas	28
Personas Mayores	30
Prevención de la dependencia	32
Fomento del voluntariado	34
Inmigración	36
Cooperación Internacional	38
Jóvenes con valores	40
CiberCaixa hospitalarias	42
Vivienda asequible	44
Violencia: Tolerancia cero	46
Programa de ayudas a proyectos de iniciativas sociales	48
Colección Estudios Sociales	55
Publicaciones sociales	56



PROGRAMAS SOCIALES

Los programas sociales y los recursos asistenciales constituyen desde siempre el eje central de las actividades de la Obra Social "la Caixa" y por ello reciben la mayor dotación presupuestaria, que en 2007 ha crecido un 60%: 256 millones de euros, que representan el 64% del presupuesto total de la Obra Social para el mismo ejercicio.

Niños en el umbral de la pobreza, personas mayores, personas dependientes, jóvenes, adolescentes expuestos a conductas de riesgo, inmigrantes, discapacitados y otros colectivos vulnerables, son los principales beneficiarios de los proyectos e iniciativas desarrollados en toda España por la Fundación "la Caixa". Sus objetivos son dar respuesta a las necesidades sentidas más vivamente por la ciudadanía, apoyar a las entidades sin ánimo de lucro que trabajan en este ámbito de actuación, crear herramientas específicas para vehicular la responsabilidad social de las empresas, fomentar el voluntariado, desarrollar la cooperación internacional, sensibilizar al conjunto de la sociedad ante problemáticas emergentes y, a través de todo ello, contribuir al incremento de la cohesión social.

Los programas sociales, de la Obra Social "la Caixa" contaron con 7.822.868 beneficiarios en 2007.

MicroBank, el Banco Social de "la Caixa"

Concepto

Banco especializado en microcréditos que asume como propia la gestión de los concedidos por "la Caixa".

Objetivo

Dinamizar la economía social financiando proyectos de autoocupación promovidos por personas que sufren exclusión financiera.

Capital social

51 millones de euros.

Microcréditos

4.118 (sociales y financieros).

- La Obra Social "la Caixa" inició su programa de Microcréditos Sociales en el año 2000 y, desde entonces, se ha consolidado como la entidad privada que más recursos destina a la promoción de las microfinanzas en España.
- Dado el éxito del programa de microcréditos y la continua demanda de este producto financiero, "la Caixa" ha dado un paso adelante con la creación de MicroBank.
- El nuevo banco ofrece dos tipos de microcréditos: sociales y financieros:

Microcréditos Sociales

- **Concepto:** Operaciones de préstamo personal de hasta 15.000 euros.
- **Objetivo:** Financiar proyectos de autoempleo promovidos por personas en situación de exclusión financiera y que precisan asesoramiento para concretar y desarrollar su idea de negocio.

Los Microcréditos Sociales se conceden bajo la tutela de entidades sociales que intervienen como intermediarias. Éstas evalúan las solicitudes en términos de sostenibilidad económica y realizan el seguimiento de los proyectos hasta su implementación.

Microcréditos Financieros

- **Concepto:** Operaciones de préstamo personal de hasta 25.000 euros que se conceden a través de las oficinas de "la Caixa".
- **Objetivo:** Apoyar iniciativas para la creación de autoempleo, dotar de los servicios financieros necesarios a todos los colectivos autónomos, y cubrir las necesidades financieras y bancarias a colectivos con recursos limitados.



MicroBank fomenta el autoempleo

CaixaProinfancia

Concepto

Fondo de ayudas dirigidas a superar la situación precaria de las familias con menores en situación de riesgo de exclusión social.

Objetivos

Contribuir a erradicar la pobreza infantil. Facilitar los procesos de desarrollo e integración social de los menores. Prevenir el riesgo de fractura social y sensibilizar al conjunto de la ciudadanía.

Ámbito

Grandes ciudades, donde se concentran las mayores bolsas de pobreza.

Colaboran

171 entidades sociales.

Beneficiarios

31.224 ayudas entregadas.

- En el marco de la estrategia europea de inclusión social, uno de los principales objetivos declarados por los gobiernos de la Unión Europea es la lucha contra la pobreza y, en particular, la pobreza infantil, para impedir que se perpetúe de generación en generación.
- La Obra Social "la Caixa", con la voluntad de complementar esta estrategia, ha destinado en el año 2007 41 millones de euros al nuevo programa CaixaProinfancia en su primer año de puesta en marcha, un fondo económico impulsado y financiado por la Obra Social, que implementan y coordinan sobre el terreno 171 entidades sociales con las que se han establecido convenios de colaboración.
- Las entidades seleccionadas están bien arraigadas en el territorio donde se desarrolla el programa y tienen capacidad para prestar o coordinar la prestación de las ayudas previstas. De este modo, se pretende reforzar su posicionamiento y capacidad de actuación y favorecer la creación de redes entre ellas.



Los cheques CaixaProinfancia pueden ser utilizados en 1.480 comercios solidarios

- CaixaProinfancia cuenta con una oficina técnica con la función de asegurar la buena gestión del programa y dar apoyo a los procedimientos de control y supervisión del mismo. Además, las entidades disponen de una herramienta de gestión web para realizar solicitudes y llevar a cabo el seguimiento del trabajo en red. También existe un teléfono gratuito de atención para las entidades sociales y la red comercial.
- Las entidades sociales colaboradoras se encargan de identificar y evaluar a los niños, niñas y sus familias, beneficiarios potenciales del programa CaixaProinfancia. Una vez estudiado cada caso concreto, las entidades solicitan las ayudas necesarias, en forma de bienes o servicios psicosocioeducativos.
- La forma de pago de estos bienes y servicios son los cheques sociales CaixaProinfancia que aseguran el cumplimiento de la finalidad de la ayuda y la transparencia en la gestión. Los cheques sociales CaixaProinfancia pueden ser utilizados en las 171 entidades sociales colaboradoras y en los más de 1.480 comercios solidarios.

Líneas prioritarias de actuación

- El programa se desarrolla para colaborar con las entidades sociales que trabajan a favor de la inclusión social de los niños y sus familias, sumarse a esta labor y dar respuesta a las necesidades que tienen muchos menores de numerosas familias en España. El programa CaixaProinfancia, lucha contra la exclusión social de los más pequeños, con el objetivo de conseguir un futuro mejor para todos. El modelo de trabajo permite abordar la exclusión social de este colectivo con una perspectiva integral trabajando distintos ejes: educativo, psicológico, de sociabilidad y de estabilidad familiar.

Ayudas y servicios ofrecidos en 2007

- Atención psicosocioeducativa:
 - Apoyo psicológico del menor y terapias familiares.
 - Refuerzo educativo.
 - Cuidado del niño a domicilio.
 - Actividades en centros abiertos.
- Primera infancia:
 - Adquisición de elementos básicos de alimentación e higiene infantil.
- Adquisición de gafas y ropa escolar.
- El programa se ha implementado en las siguientes ciudades: Barcelona, Bilbao, Las Palmas de Gran Canaria, Madrid, Málaga, Murcia, Palma de Mallorca, Sevilla, Valencia y Zaragoza.

III Congreso Mundial sobre los derechos de la niñez y la adolescencia

- En el marco del programa CaixaProinfancia, la sede central de "la Caixa" en Barcelona acogió en noviembre de 2007 el III Congreso Mundial sobre derechos de la infancia y la adolescencia, organizado por la Obra Social "la Caixa" y ADDIA. Los objetivos del congreso fueron potenciar el protagonismo de la infancia y la adolescencia en la erradicación de la pobreza y en la consecución de los objetivos del Milenio ONU, promover la creación de aportaciones académicas, favorecer un espacio crítico de intercambio de experiencias entre profesionales e instituciones e identificar las buenas prácticas en materia de participación infantil y desarrollar los mecanismos de su participación.

Ciclo de conferencias "la lucha contra la pobreza: un reto para nuestra sociedad"

- En este ciclo, realizado conjuntamente con el Ateneo Barcelonés, se dieron cita profesionales en activo y con experiencia en la inclusión y la cohesión social.

CiberCaixa Escolares "Quedamos al salir de clase"

- **Concepto:** Programa de conciliación de la vida familiar y laboral para niños de colectivos socialmente frágiles. Consiste en la instalación de espacios ludicoeducativos equipados con recursos informáticos y pedagógicos en el interior de recintos escolares.
 - **Objetivo:** Dar apoyo a niños en su proceso de socialización en un entorno de educación no formal para el horario extraescolar y períodos vacacionales. Aprovechamiento de las CiberCaixa por parte de todos los alumnos.
 - **CiberCaixa:** 20 en funcionamiento (2007). 23 en construcción.
 - **Beneficiarios:** 1.905.
- La Obra Social "la Caixa" asume el coste de la instalación de las CiberCaixa así como la dotación del material adicional, mientras que los ayuntamientos se encargan de facilitar los espacios, el coste del mantenimiento de los mismos y la posterior dinamización y organización de las actividades que se realicen en ellos.
 - Cada una de las aulas CiberCaixa tiene una superficie de entre 40 y 60 metros cuadrados y consta de tres espacios integrados:
 - **Espacio de informática:** Desde este área, los niños y jóvenes podrán relacionarse a través de los recursos informáticos.
 - **Espacio de lectura y audiovisuales:** Zona equipada con libros, periódicos y equipos audiovisuales estarán al alcance de todos los usuarios de las CiberCaixa.
 - **Espacio infantil:** Zona dotada con mobiliario, recursos y actividades especialmente dirigidas a los más pequeños.



Las CiberCaixa Escolares cuentan con un espacio dedicado a la informática

Incorpora. Integración laboral

Concepto

Programa transversal de fomento del empleo.

Objetivos

Integrar laboralmente a colectivos en situación o riesgo de exclusión social. Ofrecer a las empresas un recurso eficiente para la implementación de sus programas de responsabilidad social corporativa.

Insertores

238.

Empresas

2.904.

Entidades sociales

169 que colaboran en el programa.

Beneficiarios

8.441 personas insertadas desde el inicio del programa.

- La incorporación al mundo laboral de personas con dificultades especiales no se puede entender de manera concreta o puntual, sino como un proceso personalizado que requiere actuaciones previas, simultáneas y posteriores a la contratación, a fin de garantizar el éxito tanto para la persona como para la empresa.

- El programa Incorpora de Integración Laboral de la Obra Social "la Caixa" tiene como objetivo facilitar este proceso. Potencia de manera directa la capacidad de inserción de las empresas y entidades sociales adheridas al programa y contribuye a la sensibilización y la búsqueda de oportunidades de inserción de personas en riesgo de exclusión social. Para ello, la Obra Social ha formado y desplegado por toda España una red de insertores laborales que trabajan estrechamente con las entidades sociales colaboradoras, las empresas y "la Caixa".



Incorpora facilita el acceso al mundo laboral a personas con dificultades especiales

- Los principales beneficiarios de Incorpora son: personas con discapacidades físicas, intelectuales, sensoriales; enfermos mentales; jóvenes con dificultades para acceder al primer trabajo; personas mayores de 45 años sin experiencia laboral; inmigrantes; parados de larga duración y mujeres afectadas por situaciones de dificultad de acceso al mundo laboral.

- En 2007, Incorpora ha presentado entre otras novedades el Curso de Técnicos en Inserción Laboral en colaboración con diversas universidades para la formación de insertores laborales, pertenecientes a entidades sociales especializadas.

Cursos universitarios de Técnico de Inserción Laboral

- **Concepto:** Cursos de 250 horas lectivas dirigido a insertores laborales que trabajen en entidades sociales de inserción.
- **Objetivo:** Ofrecer una formación universitaria homogénea y un marco referencial y operativo para el desarrollo óptimo de su función.
- **Universidades colaboradoras:** 19 en toda España.
- **Técnicos:** 475 en el curso académico 2007- 2008.

- En el marco del programa Incorpora, la Obra Social "la Caixa" ofrece a las entidades colaboradoras la realización de esta nueva acción formativa de nivel universitario, que desarrolla el Observatorio de la Economía Solidaria.

- Los cursos constan de:

- 100 horas de formación on line a través de un campus virtual común para todos los cursos.
- 50 horas de formación presencial, impartidas en las universidades colaboradoras.
- 100 horas de formación práctica destinadas a aplicar las enseñanzas del curso en su actividad como insertores.

- Listado universidades con convenio 2007:

- **Andalucía:** Universidad de Cádiz, Universidad de Granada y Universidad de Sevilla
- **Aragón:** Universidad de Zaragoza
- **Asturias:** Universidad de Oviedo
- **Cantabria:** Universidad de Cantabria
- **Castilla-La Mancha:** Universidad de Castilla-La Mancha
- **Castilla y León:** Universidad Europea Miguel de Cervantes (Valladolid)
- **Cataluña:** Universitat Abat Oliba, Universitat de Girona, Universitat de Lleida y Universitat Rovira i Virgili
- **Islas Baleares:** Universitat de les Illes Balears
- **Islas Canarias:** Universidad de Tenerife
- **Galicia:** Universidad de Santiago de Compostela
- **Madrid:** Universidad San Pablo CEU
- **Murcia:** Universidad de Murcia
- **País Vasco:** Universidad del País Vasco
- **Valencia:** Universidad Cardenal Herrera

- Universidades con convenio 2008:

- Universidad de Extremadura
- UNED (Madrid y Rioja)
- Universitat Jaume I (Castellón)
- Universidad de las Palmas de Gran Canaria (en trámites)
- Universidad de Navarra (en trámites)
- Universidad de Burgos (pendiente)

Prevención del consumo de drogas

Concepto

Programa de prevención y sensibilización sobre el consumo de drogas dirigido a jóvenes, familias con hijos adolescentes y preadolescentes, profesores, educadores sociales y profesionales de los centros de salud.

Objetivos

Incidir positivamente en la reducción del consumo de drogas entre los jóvenes. Fomentar el papel activo de la familia y la escuela en la prevención.

Beneficiarios

14.386 desde octubre de 2007.

- Las drogas nunca han estado tan presentes en la sociedad como hoy en día y nunca se habían banalizado tanto. A pesar de la gravedad del fenómeno, en los últimos años ha descendido la preocupación social en torno al consumo de drogas y se ha incrementado el consumo de sustancias como el cannabis, la cocaína y el alcohol entre adolescentes y jóvenes.



La exposición "Hablemos de drogas" en Córdoba

- Con la voluntad de ayudar a prevenir conductas y situaciones de riesgo, la Obra Social "la Caixa" ha puesto en marcha el nuevo programa de prevención "Hablemos de drogas".
- Sus líneas de actuación se centran en una campaña de sensibilización dirigida a las familias, que incluye una guía de prevención y un teléfono gratuito de orientación; una exposición itinerante; material educativo para trabajar la prevención en los centros escolares; y una campaña de actualización para los profesionales de los centros de salud.

Hablemos de drogas. Campaña de sensibilización a la sociedad en general

- **Concepto:** Exposición itinerante (Carpa).
 - **Objetivos:** Sensibilizar a los adolescentes, sus familias y la sociedad en general ante la realidad del consumo de drogas, sus riesgos y sus consecuencias.
 - **Itinerancia:** Córdoba (2007).
 - **Visitas:** 12.391 en 2007.
- La exposición, de 300 metros cuadrados, está organizada en nueve ámbitos:
 - ¿Qué son las drogas?
 - El impacto social de las drogas.
 - Las drogas, un fenómeno global.
 - Las drogas y el cerebro.
 - Los efectos de las drogas.
 - Las drogas, riesgos para la salud.
 - Las drogas, aquí y ahora.
 - El reto de la prevención.
 - Ahora, tú decides.
 - Actividades complementarias. Entre otras propuestas, la exposición ofrece:
 - Talleres educativos para estudiantes de Secundaria.
 - Actividades específicas para el profesorado y para toda la familia.
 - Actividades para jóvenes.

Campaña de sensibilización dirigida a las familias

- Las familias son un elemento clave para la transmisión de valores, por lo que constituyen un agente fundamental en la prevención del consumo de drogas entre los adolescentes y los jóvenes.

- **Objetivos:**

- Acercar a la realidad la percepción de las familias sobre el consumo actual de drogas por parte de los jóvenes.
- Activar estrategias de prevención y ofrecer recursos para afrontar la prevención.



“Hablemos de drogas” promueve el diálogo entre padres e hijos

- **Actuaciones:**

- Guía *Hablemos de drogas. Una realidad que debe tratarse en familia*, distribuida a través de las oficinas de “la Caixa”, centros educativos y las AMPA, centros de salud y centros de servicios sociales.
- Servicio telefónico de atención y orientación a las familias, a cargo de profesionales especializados para ofrecer respuestas adecuadas a todo tipo de consultas sobre estrategias familiares y pautas de actuación ante posibles situaciones de consumo.

Campaña de prevención escolar

- Dentro de este programa se han elaborado una serie de materiales pedagógicos con los cuales se trabajará en los centros escolares.

Campaña de Actualización para médicos de familia y pediatras

- Dado que las familias suelen acudir a los centros de salud para resolver dudas acerca de los primeros consumos de sus hijos, es importante poder contar con un material de actualización en prevención dirigido a los profesionales.

- **Alcance de la campaña:**

- 2.833 centros de salud en 17 comunidades autónomas.
- 57.500 profesionales (médicos de atención primaria, pediatras y enfermeras).

- **Actuaciones:**

- Convertir los centros de salud en canales de comunicación de la campaña.
- Edición de materiales con pautas de actuación para las familias sobre los posibles consumos de sus hijos, y con respuestas a las preguntas más frecuentes al respecto.
- Elaboración de materiales de formación autogestionable para las sesiones clínicas dirigidas a los profesionales de los centros de salud.

Personas Mayores

Concepto

Programa de atención integral a las personas mayores.

Objetivo

Fomentar una vejez activa, saludable y socialmente integrada.

Centros de mayores

581 (entre propios y en convenio).

Ciber@ulas

464 instaladas en centros de mayores.

Beneficiarios

4,6 millones de personas en 2007.

• La atención a las personas mayores ha sido una seña de identidad de “la Caixa” y su Obra Social. Por ello, cuenta con un programa específico estructurado en torno a cuatro ejes:

- Promoción del voluntariado.
- Asociacionismo.
- Acercamiento a las tecnologías de la información y la comunicación.
- Formación permanente.

• El programa de personas mayores de la Obra Social “la Caixa” promueve el envejecimiento activo, estimula la participación de los mayores en la sociedad, desarrolla herramientas para mejorar y mantener la autonomía personal y favorece el acercamiento de estas personas a las nuevas tecnologías en los 581 centros de mayores.



Actividades intergeneracionales en las Ciber@ulas

Ciber@ulas: Informática y comunicación para todos

- Las nuevas tecnologías de la información y la comunicación tienen un espacio permanente en la red de centros de mayores de la Obra Social "la Caixa". Desde 1997, la Obra Social ha impulsado la instalación de equipamientos informáticos en los centros de mayores propios y en convenio con las diferentes administraciones públicas. Actualmente hay 464 Ciber@ulas en los 581 centros y más de 60.000 personas han recibido formación informática en ellos.
- Los cursos y talleres se adaptan a todos los niveles de formación. Muchas personas mayores que a lo largo de estos años se han iniciado en la informática, se han incorporado después como voluntarios y dinamizadores de las Ciber@ulas. Los voluntarios informáticos realizan además actividades solidarias mediante proyectos intergeneracionales y acercan las nuevas tecnologías a colectivos como discapacitados, presos, niños, inmigrantes y jóvenes.

Ciber@ulas solidarias

- **Concepto:** Proyecto de voluntariado de las personas mayores que acerca las nuevas tecnologías a colectivos socialmente frágiles.
 - **Objetivos:** Promover la función integradora y activa de las personas mayores. Abrir las ciber@ulas al entorno y contribuir a la cohesión social.
 - **Colectivos preferentes:** Inmigrantes. Discapacitados físicos y psíquicos. Colectivos desfavorecidos.
- **Formación de voluntarios:** Las ciber@ulas solidarias se nutren de los voluntarios formados en los Centros de Mayores de la Obra Social "la Caixa". Para ello se han diseñado dos talleres para voluntarios mayores:
 - Recursos informáticos para colectivos desfavorecidos.
 - Habilidades sociales y comunicativas.

Nuevas iniciativas 2007

- Junto a la continuidad de iniciativas consolidadas como "Mayores lectores" –que ha ampliado su alcance a toda España y ha generado actividades de voluntariado–, y de los ciclos de talleres, conferencias y tertulias "Salud y bienestar", el programa de Personas Mayores de la Obra Social "la Caixa" ha puesto en marcha nuevas iniciativas en 2007, entre las que cabe destacar:

- **Alimentación, vida y cultura:** Proyecto multidisciplinar cuyo objetivo es sensibilizar sobre la importancia de la alimentación en el envejecimiento y en la construcción de la realidad social, cultural y simbólica.

Está basado en la idea de que una adecuada nutrición puede facilitar el máximo rendimiento del cerebro y compensar determinadas pérdidas neurocerebrales en la etapa del envejecimiento.

El nuevo proyecto que consta de conferencias, tertulias y talleres, permite actuar como elemento activo de prevención para incrementar la salud y proporcionar elementos de cohesión social positiva y de transmisión de conocimientos y valores.

- **Comercio Justo:** En 2007, las actividades intergeneracionales implementadas por el programa de Personas Mayores de la Obra Social "la Caixa" se han ampliado con un nuevo ciclo sobre el comercio justo, en el que los voluntarios mayores han acercado a los niños esta modalidad solidaria de comercio.

Además de potenciar la participación social, las relaciones y la convivencia entre niños y mayores, la finalidad de esta iniciativa es sensibilizar a la sociedad para conseguir un mundo más justo y saludable.

Este objetivo se hace realidad mediante una serie de actividades dirigidas a profundizar en el conocimiento de lo que supone el comercio justo.

Prevención de la dependencia

Concepto

Programa social dirigido a las personas mayores frágiles, en situación de dependencia leve o inicial.

Objetivo

Fomentar la autonomía y optimizar las capacidades de los miembros de este colectivo. Dar apoyo a los cuidadores de estas personas.

Transporte adaptado

102 microbuses.

Talleres organizados

1.313 en 2007, en 269 centros de mayores.

Beneficiarios

19.391 en 2007, en 15 comunidades autónomas.

• El programa de Prevención de la dependencia se lleva a cabo principalmente en la red de centros de mayores de la Obra Social "la Caixa" conveniados con las diferentes administraciones públicas. Se estructura a partir de tres líneas de actuación:

• **Talleres de atención psicosocial:** Tratan desde una perspectiva metodológica nueva, aspectos sensoriales, de psicomotricidad, cognitivos y relacionales, todos vinculados a la prevención de la dependencia y a la promoción de la autonomía personal.

• **KitsCaixa *El reto de la autonomía*:** Recursos creados específicamente para la realización de los talleres en los centros de personas mayores. Parte de este material se facilita a los asistentes para que puedan realizar de forma autónoma actividades en su domicilio.

• **Servicio de transporte adaptado:** La Obra Social "la Caixa" pone a disposición de los beneficiarios del programa una flota de 102 vehículos adaptados para posibilitar su asistencia al centro de mayores y así poder participar en los talleres.

• En 2007, la Obra Social "la Caixa" ha consolidado el programa de Prevención de la dependencia y ha preparado nuevas iniciativas en el ámbito de la atención a la dependencia. Entre ellas destaca el programa de apoyo al cuidador familiar:

Atención al cuidador familiar

- **Concepto:** Programa de formación y apoyo para cuidadores no profesionales de personas dependientes, en colaboración con administraciones públicas y asociaciones de familiares de personas dependientes.
- **Objetivos:** Ofrecer apoyo y recursos a los cuidadores informales de personas dependientes. Contribuir a que el cuidador aprenda a cuidarse a sí mismo y, por tanto, cuide mejor a la persona dependiente.

- El 85% de los cuidadores de personas dependientes son familiares de las mismas. De ellos, el 80% son mujeres mayores de 50 años.
- El 65% de los cuidadores familiares ve reducida su salud física y/o psíquica. El 20% desarrolla el síndrome de "Burn-out". El 40% no recibe ayuda de otras personas.

- El programa cuenta con:
 - Un material de consulta y un DVD que facilitan al cuidador familiar instrumentos y asesoramiento sobre técnicas para su propio cuidado y el de la persona dependiente. Así mismo, se recogen los recursos disponibles en materia de dependencia que, desde las administraciones públicas, se han puesto en marcha en las diferentes comunidades autónomas.
 - Un servicio de atención telefónica al que pueden dirigirse los cuidadores familiares para solicitar información, orientación o simplemente apoyo.
 - Seminarios presenciales de apoyo al cuidador familiar.



Los materiales de KitsCaixa *El reto de la autonomía* se utilizan en centros de mayores y a domicilio

Fomento del voluntariado

Concepto

Programa de Fomento del voluntariado y apoyo a las entidades sociales de voluntariado.

Objetivo

Promocionar la sensibilización, acogida e integración de personas voluntarias en las entidades sociales. Mejorar la gestión y coordinación de los grupos de voluntariado. Fomentar el voluntariado corporativo de "la Caixa".

Beneficiarios

529.424 año 2007.

- El voluntariado social constituye una expresión de la solidaridad ciudadana con las personas necesitadas de nuestra sociedad. Se trata de un movimiento de larga trayectoria en los países desarrollados. En España, se calcula que hay 1,8 millones de voluntarios y unas 15.100 entidades de acción social.

- El programa de Fomento del voluntariado puesto en marcha por la Obra Social "la Caixa" en 2005, ha presentado un balance positivo en su segundo año de funcionamiento, tanto en lo relativo al fomento y formación del voluntariado como en el refuerzo y apoyo de las entidades sociales que en él se sustentan. Otro aspecto importante ha sido la promoción del voluntariado corporativo en el seno de "la Caixa".



La Obra Social "la Caixa" promueve el voluntariado en favor de las personas necesitadas

Formación y sensibilización

• En 2007, junto con la continuación de las labores de promoción del voluntariado en empresas e instituciones –con difusión de publicaciones como la *Guía para promover el voluntariado desde la empresa*–, de sensibilización ciudadana –donde destaca la exposición itinerante “Hazte voluntario” –, y refuerzo de sus entidades, en 2007 el programa ha presentado dos nuevas publicaciones:

• **Buenas prácticas en la gestión del voluntariado:** Publicación gratuita dirigida a gestores y responsables de entidades de voluntarios. Su objetivo es que las entidades puedan mejorar su gestión del voluntariado mediante la observación del funcionamiento en otras entidades. El libro contiene una breve introducción teórica sobre el ciclo de gestión del voluntariado, si bien su cuerpo central son las 28 prácticas de entidades sin ánimo de lucro enmarcadas en las fases del ciclo de voluntariado: preparación, definición, incorporación, desarrollo, reconocimiento, desvinculación, temas transversales y prácticas innovadoras.

• **Conclusiones de las Jornadas de Gestión del Voluntariado:** Publicación gratuita que recoge las ponencias y debates de las cinco jornadas sobre gestión del voluntariado organizadas por la Obra Social “la Caixa”, dirigidas a técnicos y responsables de entidades de voluntariado social, realizadas durante 2006 en Barcelona, Bilbao, Madrid, Sevilla y Valencia.

Voluntariado corporativo

• El impulso al voluntariado corporativo entre los empleados y jubilados de “la Caixa” y su grupo de empresas ha dado como resultado la gran diversidad de acciones de voluntariado realizadas por estos voluntarios.

• En 2007, los 2.107 voluntarios de las 45 asociaciones de voluntarios de “la Caixa” han realizado 847 acciones de voluntariado que han supuesto 13.459 participaciones de los voluntarios. Entre dichas actuaciones destaca la iniciativa “CooperantesCaixa” –de la que se da cumplida cuenta en el programa de Cooperación Internacional–. Otras tareas desarrolladas por los voluntarios son: recogida de alimentos, acompañamiento a menores hospitalizados, dinamización y entretenimiento de grupos de personas disminuidas físicas y psíquicas, y enseñanza de español a nuevos residentes.



Inmigración

Concepto

Programa de mediación en el proceso de integración y participación de las personas inmigradas y nuevos residentes en el conjunto de la ciudadanía.

Objetivos

Facilitar la integración social de estos colectivos. Favorecer la convivencia y la cohesión social, y potenciar los valores de la diversidad cultural.

Beneficiarios

387.518 en 2007.

- “la Caixa” trabaja para mejorar la vida de las personas, con una especial atención a las nuevas necesidades que surgen de las transformaciones de nuestra sociedad. Sus programas prestan una atención especial a la inmigración que en los últimos años se ha convertido en una realidad cotidiana.

- El programa de Inmigración de la Obra Social “la Caixa” incluye el asesoramiento a las personas inmigradas en temas de la vida práctica, de trabajo, legales o de ocio, así como un conjunto de actividades dirigidas a dar a conocer la cultura y las costumbres del país que los acoge, favorecer el respeto y la convivencia y potenciar los valores de la diversidad cultural.

- El programa desarrolla tres líneas generales de actuación:

- Implementación de una red de mediadores interculturales.
- Creación de recursos y publicaciones para facilitar el acceso a las personas inmigradas a los servicios y los recursos de nuestro país. Entre ellos destacan 24 puntos de atención informativa situados en asociaciones de todo el Estado; *¿Cómo es este país?*, una guía útil y práctica publicada en: castellano, francés, chino, ruso, rumano, inglés y urdu; y el *Directorio de personas inmigradas de toda España*, primera publicación que recoge las asociaciones de personas inmigradas del país.
- Actividades de formación y de divulgación para favorecer el conocimiento.



El programa de Inmigración ofrece asesoramiento en temas de trabajo, legales y de ocio

Red de mediadores interculturales

- La Obra Social "la Caixa" impulsa una red de mediadores interculturales de ámbito estatal para facilitar el diálogo entre la población de acogida y los recién llegados, y de esta manera favorecer la convivencia y la cohesión social.
- En 2007, la red de mediadores se ha ampliado hasta 114 mediadores previamente formados por la Obra Social "la Caixa".
- Una de las ventajas fundamentales de la mediación intercultural impulsada por la Obra Social "la Caixa" es su funcionamiento de trabajo en red. Un escritorio virtual permite consultar y compartir documentación y experiencias a todos los miembros de la red. A la vez, esta herramienta de gestión facilita la comunicación entre los mediadores de toda España y la Fundación "la Caixa".

Mediación sanitaria

- **Concepto:** Iniciativa de mediación intercultural en el ámbito sanitario.
- **Objetivos:** Ofrecer mediación intercultural de calidad en los centros de salud y hospitales, formar mediadores especializados y crear un centro coordinador que garantice la detección de necesidades y que coordine las respuestas adecuadas al territorio.
- **Primera actuación:** Departamento de Salud de la Generalitat de Catalunya. Formación a través de la Fundación del Hospital Vall d'Hebron (Barcelona).

- La sanidad es uno de los ámbitos en que más necesaria se hace la mediación intercultural. Esta iniciativa pretende mejorar el acceso al sistema sanitario del colectivo inmigrante y garantizar y dar fluidez a la comunicación entre los profesionales del ámbito sanitario y los nuevos residentes.
- La nueva iniciativa está organizada en tres ejes:
 - Programa de formación impartido por la Fundación del Hospital Vall d'Hebron dirigido a mediadores interculturales del ámbito sanitario.
 - Creación por parte del Departamento de Salud de la Generalitat de Catalunya de un Centro de Coordinación de recursos de mediación en el ámbito sanitario. Su objetivo es establecer una metodología de gestión que garantice la detección de necesidades en el territorio, la articulación de respuestas adecuadas y la posterior evaluación de las intervenciones.
 - Adecuación de los recursos profesionales necesarios en mediación intercultural, para garantizar una atención adecuada en Cataluña.

Cooperación Internacional

Concepto

Programa de apoyo de iniciativas de cooperación internacional.

Objetivos

Contribuir a una cooperación de calidad, innovadora y transformadora que contribuya a un desarrollo sostenible en los países del Sur, fomentando en España la cultura de la solidaridad, a partir de tres líneas de trabajo principales: proyectos internacionales, formación de los agentes sociales de cooperación y sensibilización de la sociedad española.

Iniciativas

345 desde 1997.

Beneficiarios

14 millones desde 1997.



Las ayudas sirven para mejorar servicios sociales básicos

Acciones internacionales

Desarrollo socioeconómico

- **Concepto:** Concurso que selecciona las mejores propuestas de desarrollo socioeconómico, presentadas por ONG españolas y sus socios locales.
- **Objetivos:** Apoyar acciones de generación de actividad económica sostenible, de acuerdo con las estrategias de desarrollo locales, combinándolas con actuaciones sobre necesidades sociales básicas, infraestructuras y fortalecimiento institucional.
- **Proyectos seleccionados por concurso:** 6.

Formación de Capital Social en África

- **Concepto:** Programas de formación y capacitación.
- **Objetivos:** Reforzar las prioridades y las estrategias nacionales para mejorar los servicios sociales básicos mediante la capacitación/formación de cuadros superiores e intermedios (personal médico y docente, becas para mujeres emprendedoras, etc.).
- **Proyectos:** 3.

Crisis y Acción humanitaria

- **Concepto:** Programa de apoyo a proyectos de Crisis y Acción Humanitaria con aportaciones de la Obra Social "la Caixa", del Fondo de Inversión FonCaixa Cooperación y donativos de los ciudadanos a través de la red de oficinas de "la Caixa".
- **Objetivos:** Promover iniciativas de protección y asistencia en favor de las víctimas de desastres de causa natural o humana, de los conflictos armados y de sus consecuencias directas, y de las emergencias crónicas o sobrevenidas, orientadas a prevenir y aliviar el sufrimiento en los países del Sur.
- **Proyectos:** 6.

Sensibilización y debate social en España

CooperantesCaixa

- **Concepto:** Iniciativa de voluntariado internacional del programa de Cooperación Internacional, en colaboración con el programa de Voluntariado Corporativo.
- **Objetivos:** Contribuir a mejorar las condiciones de vida de las poblaciones vulnerables en los países del Sur, a través de la asistencia técnica ofrecida por los voluntarios de "la Caixa" a las ONG y contrapartes conveniadas.
Asistencia técnica en: labores de consultoría, apoyos puntuales en temas técnicos y capacitar al personal local en ámbitos como la formación y el asesoramiento en administración, contabilidad y finanzas.
- **Voluntarios:** 11 en 2007.

- El programa de Cooperación Internacional de la Obra Social "la Caixa" ha impulsado nuevas vías de diálogo sensibilización a través de conferencias, exposiciones y seminarios. Además, se han realizado acciones específicas para la sensibilización de la sociedad sobre valores de solidaridad, como el calendario 2007 de "la Caixa", dedicado a los proyectos de cooperación de diferentes países del mundo en los que colabora este programa.



Proyecto de desarrollo rural e igualdad de género en Kolandula, Angola

Jóvenes con valores

Concepto

Programa específico para fomentar los valores éticos y de convivencia en los jóvenes.

Objetivos

Reconocer y potenciar la participación de los jóvenes en acciones sociales. Reconocer y potenciar su papel social activo. Promover entre ellos valores éticos y de convivencia.

Beneficiarios

410.156 en 2007.

- La Obra Social "la Caixa" dedica una atención preferente a la juventud a través de sus programas de inserción laboral y vivienda asequible, y de sus becas para mejorar la formación académica y profesional. A este esfuerzo se ha añadido desde 2006 este programa específicamente dedicado a los jóvenes para incentivar su participación activa en proyectos solidarios.

- **"Jóvenes con valores"** se organiza a partir de tres líneas de actuación: el Concurso de iniciativas "Jóvenes con valores", que en 2007 ha convocado su segunda edición; la publicación y difusión de materiales divulgativos dirigidos a jóvenes, familias y centros de enseñanza (los KitsCaixa Valores de los que se habla en el apartado educativo de esta memoria); y "Jóvenes, mucho que decir", exposición itinerante que recorre las diferentes comunidades autónomas.

2º Concurso de iniciativas "Jóvenes con valores"

- La Obra Social "la Caixa" ha presentado el 2º Concurso de iniciativas Jóvenes con valores, con el objetivo de promover y reconocer el papel activo de los jóvenes en la sociedad.
- En la presente convocatoria, se premian 34 grupos finalistas autonómicos, uno por cada categoría de edad, de los que se seleccionan cuatro proyectos ganadores a nivel estatal, que recibirán de premio 9.000 euros y un viaje por Europa, para ir a visitar otras experiencias solidarias realizadas por jóvenes.



La Obra Social "la Caixa" promueve entre los jóvenes los valores éticos y la convivencia

Jóvenes, mucho que decir

- Programa multidisciplinar que cuenta con talleres educativos, actividades familiares, exposición itinerante y distintas propuestas de participación dirigidas a jóvenes, familias, educadores y público general.
- La exposición, de 300 m² de superficie, destaca el papel de los jóvenes como una parte necesaria y fundamental de la sociedad, reafirmando el carácter transformador que ha caracterizado siempre a la juventud. Analiza los riesgos y retos de los jóvenes de hoy y recorre los acontecimientos que han marcado la evolución y las ideas de las generaciones del siglo xx, ofreciendo pautas de diálogo y entendimiento.
- En 2007, "Jóvenes. Mucho que decir" ha sido expuesta en: Albacete, Alicante, Ávila, Barcelona, Ceuta, Gijón, Girona, Granada, Guadalajara, Huelva, Ibiza, Irún, Jaén, Las Palmas, Lleida, Marbella, Palamós, Palma, Talavera, Torrejón, Tortosa y Valladolid, y ha recibido más de 300.000 visitas.

KitsCaixa Valores (Recurso educativo)

- La Obra Social "la Caixa" ofrece a profesores y centros Kits CaixaValores, un nuevo recurso educativo basado en los principios de educación en valores. Una serie de materiales que contribuyen al fomento de la educación en valores éticos y sociales entre los alumnos de 8 a 12 años.
- Se compone de tres kits. Cada uno ofrece materiales y actividades para trabajar de forma autónoma los valores de la identidad, la convivencia y la responsabilidad.
- Los tres kits y su expositor se ceden a las escuelas que lo soliciten a través de los Centros de Profesores y Recursos de cada comunidad autónoma.



KitsCaixa permiten trabajar en clase la educación en valores

CiberCaixa hospitalarias

Concepto

Espacios ludicoeducativos situados en los hospitales infantiles.

Objetivo

Minimizar el impacto que supone una estancia hospitalaria prolongada en los niños enfermos y sus familiares.

Número

55 CiberCaixa instaladas.

Beneficiarios

149.793 en 2007.

- El programa de CiberCaixa hospitalarias, iniciado en 2002, se inscribe dentro de las iniciativas que la Obra Social "la Caixa" lleva a cabo en colaboración con las Consejerías de Sanidad de las diferentes comunidades autónomas.

- Las CiberCaixa hospitalarias son espacios situados en los hospitales, que tienen como finalidad ayudar a minimizar el impacto que supone para los niños y para sus familias la estancia en el centro hospitalario. Los niños se pueden relacionar entre ellos y con sus familiares, en un entorno agradable y estimulante que favorece su desarrollo social y afectivo.

- Las CiberCaixa hospitalarias de la Obra Social "la Caixa" están dotadas con ordenadores con conexión a Internet, escáner, cámara digital, CD, programas educativos interactivos y juegos. Además, los niños disponen, de una dirección de correo electrónico propia que les permitirá relacionarse con sus amigos de la escuela, sus profesores o con otros niños ingresados en otro hospital. Aquellos niños que no pueden desplazarse a la CiberCaixa disponen de ordenadores portátiles que pueden utilizar en su habitación.

- En la dinamización de las CiberCaixa colaboran voluntarios integrados tanto en el programa de Voluntariado Corporativo de "la Caixa" como en el de personas mayores voluntarias, así como otras asociaciones y entidades vinculadas al voluntariado.



Las CiberCaixa hospitalarias minimizan el impacto de la estancia en un centro hospitalario

- La Obra Social “la Caixa” programa en las CiberCaixa Hospitalarias actividades específicas de ocio y formación que los niños pueden realizar de manera autónoma o con la participación de un adulto fomentando así la relación intergeneracional.
- Los estudios de validación indican que tanto niños como familiares y profesionales sanitarios, manifiestan un alto grado de satisfacción con las CiberCaixa hospitalarias.
- Distribución de las CiberCaixa:
 - **Andalucía: 5**
Hospital Carlos Haya. Málaga
Hospital Virgen del Rocío. Sevilla
Hospital Virgen de la Macarena. Sevilla
Hospital Reina Sofía. Córdoba
Hospital Virgen de las Nieves. Granada
 - **Aragón: 3**
Hospital Miguel Servet. Zaragoza
Hospital Obispo Polanco. Teruel
Hospital Clínico Universitario. Zaragoza
 - **Asturias: 2**
Hospital Universitario Central de Asturias. Oviedo
Hospital de Cabueñes. Gijón
 - **Canarias: 4**
Hospital Materno Infantil. Las Palmas de Gran Canaria
Hospital Nuestra Señora de la Candelaria. Tenerife
Hospital Fuerteventura. Puerto del Rosario
Hospital Universitario La Laguna
 - **Castilla-La Mancha: 2**
Hospital General. Albacete
Hospital General. Guadalajara
 - **Castilla y León: 4**
Hospital Río Hortega. Valladolid
Hospital General Yagüe. Burgos
Hospital de León. León
Hospital de Palencia. Palencia
 - **Cataluña: 6**
Hospital Vall d’Hebron. Barcelona
Hospital Sant Joan de Déu. Esplugues de Llobregat
Hospital Josep Trueta. Girona
Hospital Germans Trias i Pujol. Badalona
Hospital Parc Taulí. Sabadell
Hospital Arnau de Vilanova. Lleida
 - **Comunidad de Madrid: 7**
Hospital Clínico San Carlos. Madrid
Hospital General Universitario Gregorio Marañón. Madrid
Hospital Universitario 12 de Octubre. Madrid
Hospital Universitario de Getafe. Getafe
Hospital de Móstoles. Móstoles
Hospital Ramón y Cajal. Madrid
Hospital Infantil Universitario Niño Jesús. Madrid
 - **Comunidad Valenciana: 4**
Hospital La Fe. Valencia
Hospital Universitario de Elche. Elche
Hospital General de Castellón. Castellón
Hospital Universitario de Valencia. Valencia
 - **Extremadura: 3**
Hospital San Pedro de Alcántara. San Pedro de Alcántara
Hospital de Plasencia. Plasencia
Hospital de Mérida. Mérida
 - **Galicia: 4**
Hospital Juan Canalejo. A Coruña
Hospital Xeral Calde. Lugo
Hospital Cristal Piñor. Ourense
Hospital Clínico Universitario. Santiago de Compostela
 - **Islas Baleares: 3**
Hospital Son Dureta. Palma de Mallorca
Hospital de Manacor. Mallorca
Hospital Son Llatzer. Palma de Mallorca
 - **La Rioja: 2**
Hospital San Pedro. Logroño
Hospital de Calahorra. Calahorra
 - **Murcia: 1**
Hospital Virgen de la Arrixaca. Murcia
 - **País Vasco: 5**
Hospital Basurto. Bilbao
Hospital Donosti. San Sebastián
Hospital Zumárraga. Zumárraga
Hospital de Cruces. Barakaldo
Hospital Txangorritxo. Vitoria

Vivienda asequible

Concepto

Promoción y gestión de viviendas de alquiler con rentas asequibles para menores de 35 años y mayores de 65.

Objetivos

Contribuir a paliar el déficit de viviendas de alquiler y facilitar el acceso a la vivienda de los colectivos con mayores dificultades.

Viviendas

1.084 adjudicadas.

Beneficiarios

1.882.

- Los sectores de población con más dificultades para acceder al mercado de viviendas a causa de los elevados precios de venta/alquiler son los menores de 35 años y las personas mayores de 65.

- La Obra Social "la Caixa" ha desarrollado un programa para facilitar el acceso a la vivienda de estos colectivos. El programa Vivienda asequible contó con una aportación en 2007 de 30 millones de euros. Las viviendas tienen una superficie aproximada de 40-50 m² útiles y el precio del alquiler oscila entre los 140 y los 240 euros al mes. Las promociones garantizan la accesibilidad y adaptabilidad.

- La adjudicación de las viviendas se realiza con la máxima transparencia y se sortean ante notario entre todos los solicitantes que cumplan los requisitos establecidos en el reglamento de cada promoción. La duración de los contratos es de 5 años, período prorrogable para las personas mayores.

- El ámbito territorial del programa son capitales de provincia, áreas metropolitanas de grandes ciudades y otros municipios con déficit de viviendas de estas características. En 2007, el programa de Vivienda asequible de la Obra Social "la Caixa" se ha consolidado y ha ampliado el número de promociones.



- A finales de 2007 estaban en marcha las siguientes promociones:

Primera fase

- **Bon Pastor (Barcelona)**
27 pisos. Promoción finalizada.
- **Cornellà de Llobregat (Barcelona)**
63 pisos. Promoción finalizada.
- **El Vendrell (Tarragona)**
71 pisos. Promoción finalizada.
- **Mollet del Vallès (Barcelona)**
100 pisos. Promoción finalizada.
- **Palau-solità i Plegamans (Barcelona)**
30 pisos. Promoción finalizada.
- **Pallars (Barcelona)**
143 pisos. Promoción en construcción.
Finalización prevista en febrero de 2008.
- **Sentmenat (Barcelona)**
57 pisos. Promoción finalizada.
- **Sitges (Barcelona)**
113 pisos. Promoción finalizada.
- **Tordera (Barcelona)**
54 pisos. Promoción finalizada.
- **Vallecas (Madrid)**
110 pisos. Promoción finalizada.
- **Vic (Barcelona)**
104 pisos. Promoción finalizada.
- **Vicálvaro (Madrid)**
148 pisos. Promoción finalizada.
- **Vilanova i la Geltrú (Barcelona)**
64 pisos. Promoción finalizada.

Segunda fase

- **Arrasate - Mondragón (Guipúzcoa)**
148 pisos. Promoción en construcción.
- **Girona**
90 pisos. Promoción en construcción.
- **Hospitalet de Llobregat (Barcelona)**
65 pisos. Proyecto finalizado.
En trámite de obtención de licencia.
- **Lleida**
50 pisos. Proyecto finalizado.
En trámite de obtención de licencia.
- **Málaga**
98 pisos. Promoción en construcción.
- **Salou (Tarragona)**
80 pisos. Promoción en construcción.
- **Sevilla**
102 pisos. Promoción en construcción.
- **Sitges (Barcelona)**
124 pisos. Proyecto finalizado.
En trámite de obtención de licencia.
- **Valencia**
134 pisos. Promoción en construcción.
- **Vallecas (Madrid)**
110 pisos. Promoción en construcción.



Vivienda asequible proporciona pisos de alquiler a jóvenes y personas mayores

Violencia: Tolerancia cero

Concepto

Programa de sensibilización e intervención compuesto por una exposición itinerante, talleres escolares y un conjunto de materiales psicosociales y de divulgación en torno al fenómeno de los malos tratos en todos los ámbitos sociales.

Objetivos

La prevención y la sensibilización social ante los malos tratos. El apoyo, la atención y la reinserción de las víctimas.

Beneficiarios

166.389 en 2007.

- Según datos de la Organización Mundial de la Salud, la violencia entre las personas provoca 850.000 muertes por año. Un dato que dispara las alarmas, en el capítulo de la violencia doméstica, es el aumento de mujeres fallecidas por esta causa en España.
- El programa Violencia: Tolerancia cero de la Obra Social "la Caixa" ha consolidado su desarrollo en 2007 y trabaja para llevar la problemática de la violencia a las universidades.



En 2007 la exposición "Violencia: Tolerancia cero" se ha presentado en 21 ciudades

- Entre las actividades realizadas por el programa durante 2007, destacan:

Programa de apoyo psicosocial para mujeres y sus hijos

- Talleres de apoyo psicosocial que los profesionales de las redes de Atención a la Mujer pueden aplicar para reforzar las capacidades de autorrecuperación de las víctimas.
- El programa consta de 6 talleres concebidos para promover las competencias personales y sociales que ayuden a las mujeres a:
 - Superar las secuelas de las situaciones de violencia de género y aprender nuevas formas de afrontar los conflictos.
 - Promover la integración social y comunitaria.
 - Lograr una proyección de sus vidas hacia un futuro provechoso y satisfactorio.
- El programa de apoyo para los niños consiste en una guía básica para potenciar la capacidad de recuperación de los niños afectados por situaciones de violencia doméstica.

Programa educativo

- Propuesta de actividades de participación para profesores y educadores en general para abordar la problemática de la violencia en general y la violencia de género en particular con jóvenes de Primaria y Secundaria.
- Ejes temáticos del programa:
 - Los derechos humanos como base de la convivencia pacífica y la igualdad de género.
 - El valor de la diferencia y su comunicación.
 - Los modelos amorosos y la transmisión de estereotipos.
 - La construcción posible de una sociedad justa.

Exposición

- **“Violencia: Tolerancia cero”** propone un recorrido por las distintas facetas en que se manifiestan los malos tratos, con el objetivo de provocar la implicación activa de todos los ciudadanos en la lucha contra la violencia.
- En 2007 la exposición se ha exhibido en: Almería, Badalona, Calafell, Castellón de la Plana, Ciutadella, Cuenca, Gijón, León, Lugo, Mataró, Mérida, Palencia, Salamanca, Santa Coloma de Gramenet, Santiago de Compostela, Segovia, Terrasa, Teruel, Valencia, Vic y Zamora, con un total de 163.193 visitantes.



Programa de ayudas a proyectos de iniciativas sociales

Uno de los objetivos principales de la Obra Social "la Caixa" desde sus inicios ha sido colaborar con la sociedad civil, a través de entidades y asociaciones que trabajan de forma solidaria para mejorar la calidad de vida y las posibilidades de inserción de colectivos en riesgo de exclusión social.

Para ello organiza diferentes convocatorias de ayuda a entidades sin ánimo de lucro que llevan a cabo proyectos dirigidos a personas desfavorecidas socialmente.

En 2007 la Obra Social "la Caixa" ha respaldado 1.234 iniciativas sociales presentadas por asociaciones de toda España con 928.528 beneficiarios.

Apoyo a recursos residenciales de inclusión social

Concepto

Nueva línea de apoyo dirigida a las organizaciones sociales que ofrecen recursos residenciales transitorios a colectivos vulnerables.

Objetivo

Luchar contra la exclusión social causada por la carencia de una vivienda.

Número de ayudas

72.

• La Obra Social "la Caixa" ha iniciado una nueva línea de apoyo dirigida a organizaciones sociales que ofrecen recursos residenciales transitorios a colectivos vulnerables, con el fin de que puedan acceder a una vivienda.

• Algunos ejemplos son:

- **Asociación Calor y Café (Granada):** Construcción del Centro de Acogida Calor y Café, un edificio con talleres, espacio de acogida y viviendas para favorecer la inclusión social de personas marginadas, mediante el apoyo de recursos residenciales. El edificio dispone de tres núcleos de vivienda. Uno para uso de hombres, otro para mujeres y otro para familias. **Dotación: 200.000 euros.**
- **Congregación Hijas del Divino Celo-Rogacionistas (Burela, Lugo):** Equipamiento de dos viviendas tuteladas para mujeres víctimas de la violencia doméstica. El objetivo es acoger a las mujeres y sus hijos, normalizar su situación personal y familiar, y promover su autonomía personal, facilitándoles herramientas elementales que les ayuden a rehacer su vida. **Dotación: 42.995 euros.**
- **Asociación Evangélica Nueva Vida (Santander):** Impulsa un programa para proporcionar vivienda digna a reclusos y ex reclusos, así como los servicios derivados del acompañamiento y acogimiento residencial, con el objetivo de reinsertar social y laboralmente a este colectivo. Debido al constante aumento de la demanda, la asociación trabaja en la adquisición y equipamiento de más casas de acogida, con el objetivo de pasar de las 8 plazas actuales a 18. **Dotación: 185.221 euros.**



En 2007 la Obra Social "la Caixa" ha concedido 210 ayudas para combatir la pobreza y el desarraigo

Ayudas a proyectos de lucha contra la pobreza y la exclusión social

Concepto

Ayudas a proyectos que promueven la atención a personas que viven situaciones de desarraigo social y tienen dificultades para cubrir las necesidades básicas.

Objetivo

Potenciar a las organizaciones sociales que trabajan en la acogida, el acompañamiento y el apoyo a personas en riesgo de exclusión social.

Número de ayudas

208 en 2007.

- La lucha contra la pobreza y la exclusión social extrema es el reto principal de la sociedad contemporánea. Con esta iniciativa, la Obra Social "la Caixa" impulsa proyectos que trabajan muy directamente en la atención a personas que viven situaciones de desarraigo social, personas que a menudo ni tan sólo pueden acceder a los recursos sociales que les permitirían abrirse un camino de reinserción o vivir con más dignidad.

- En 2007 se han concedido 208 ayudas en 17 comunidades autónomas. Entre los proyectos apoyados, destacan aquellos que atienden las necesidades básicas de las personas y que consolidan y crean nuevos servicios de acogida, acompañamiento y apoyo. Algunos ejemplos son:

- **Centro de Formación para el Empleo.** La Asociación Pro Inmigrantes de Córdoba impulsa un proyecto que trata de dotar a personas inmigrantes, especialmente a las mujeres, de conocimientos y capacidades para su óptima inserción en el mercado laboral, como vía para el fomento de una convivencia intercultural desde la perspectiva de género. **Dotación: 20.000 euros.**
- **Centro de Primera Acogida Vicente de Paúl.** La Asociación Gijonesa de Caridad impulsa la puesta en marcha de un piso libre de drogas para personas excluidas que desean hacer frente al desarraigo familiar, la falta de empleo o recursos, facilitándoles alojamiento y cobertura de necesidades básicas, así como el ingreso en centros especializados con atención integral las 24 horas del día. **Dotación: 20.000 euros.**
- **Servicio de Atención Integral a Mujeres Maltratadas.** La Asociación Solidaridad con Madres Solteras de Santa Cruz de Tenerife impulsa este programa con el objetivo de prestar un servicio de apoyo integral a mujeres maltratadas para paliar situaciones de marginación personal y social, así como darles aquellos instrumentos que las ayuden a superarse. **Dotación: 48.006 euros.**

Ayudas a proyectos de fomento del voluntariado

Concepto

Ayudas a las entidades sociales que trabajan con voluntarios.

Objetivos

Fomentar el voluntariado y reforzar las estructuras de las organizaciones de voluntarios.

Número de ayudas

422.

- Los proyectos seleccionados siguen dos líneas de actuación prioritarias:
 - Promocionar la sensibilización, acogida e integración de personas voluntarias en las entidades sociales.
 - Mejorar la gestión y coordinación de los grupos de voluntariado.

- Algunos ejemplos son:

- **Fundación Desarrollo y Asistencia:** Impulsa un proyecto de fomento del voluntariado en todo el territorio español, a través de una red de entidades de acción voluntaria en colaboración con empresas y colegios profesionales. Desde 1995, esta fundación trabaja en cinco programas: centros hospitalarios, residencias de personas mayores, centros de acogida de personas sin techo, centros ocupacionales y de educación especial, y ayuda a domicilio. **Dotación: 38.000 euros.**
- **Cáritas Diocesana de Orihuela (Alicante):** Impulsa el proyecto "Caminem" (caminamos), cuyo objetivo es conseguir que los voluntarios y voluntarias de los grupos de Cáritas de la Diócesis desarrollen su labor de atención a las problemáticas sociales con la mayor calidad y calidez posible. El programa, enmarcado en el departamento de formación de Cáritas, promueve la actualización del Plan de Formación de esta entidad, la consolidación del equipo de acogida y, entre otras acciones, la incorporación de nuevos voluntarios. **Dotación: 21.200 euros.**
- **Asociación de voluntariado de la Universidad de Valladolid:** Promueve el programa "Voluntariado y Universidad", cuyo objetivo es fortalecer y consolidar las acciones desarrolladas por la entidad. Entre sus iniciativas, destacan la creación de una bolsa virtual de voluntarios y el desarrollo de una red regional interuniversitaria de voluntarios que permita el intercambio de experiencias entre distintas ONG. **Dotación: 33.200 euros.**

Ayudas a proyectos de inclusión social y laboral de personas con discapacidad

Concepto

Ayudas a proyectos de asociaciones y entidades sin ánimo de lucro de toda España, cuyo objetivo es mejorar la calidad de vida de las personas con una discapacidad o un trastorno mental severo.

Objetivo

Contribuir a la integración social de las personas de estos colectivos.

Ayudas

333 en 2007.

• Las líneas prioritarias de actuación de esta convocatoria de ayudas son tres:

- Favorecer y promocionar la autonomía de las personas que presentan una discapacidad o una enfermedad mental.
 - Promover el apoyo psicosocial en su entorno familiar.
 - Fomentar y promocionar su inserción en el mercado laboral.
- Algunos ejemplos son:
- **Asociación a favor de personas con discapacidad intelectual de Granada:** Impulsa el programa "Comunicadores y unidades didácticas para personas con necesidades especiales de comunicación". La mayor innovación del proyecto es el uso de dispositivos portátiles tipo PDA, para la instalación de comunicadores y unidades didácticas, adaptándolos a las necesidades, habilidades y capacidades de cada persona. **Dotación: 30.000 euros.**

- **Asociación "Es Garrover" (Illes Balears):** Pone en marcha un proyecto para la rehabilitación y reinserción social de personas con enfermedades mentales. Entre otras iniciativas, ofrece apoyo a las familias, intervención clínica centrada en el paciente y el sistema familiar, talleres de ocio y programas prelaborales y laborales. **Dotación: 30.000 euros.**
- **Programa de Psicomotricidad, Deporte y Rehabilitación Cognitiva para Personas con Enfermedad Mental.** La Asociación de Amigos y Familiares de Enfermos Mentales de Caudete (Albacete) impulsa este proyecto con la finalidad de ofrecer un espacio de rehabilitación con medidas encaminadas a fomentar la recuperación o desarrollo de habilidades personales y minimizar la vulnerabilidad del paciente ante las situaciones de estrés. **Dotación: 25.300 euros.**



En 2007 se han apoyado 333 proyectos a favor de personas con enfermedades mentales

Ayudas a proyectos de acción social

Concepto

Ayudas a proyectos de asociaciones y entidades sin ánimo de lucro de toda España, a favor de colectivos socialmente vulnerables.

Objetivo

Favorecer y promover la calidad de vida de personas con problemas de salud física o mental. Contribuir al desarrollo de proyectos innovadores como respuesta a retos sociales de especial incidencia.

Ayudas

199 en 2007.

• Las líneas prioritarias de actuación de esta convocatoria de ayudas son:

- Apoyar proyectos de promoción de la salud y mejora de la calidad de vida de los colectivos frágiles.
- Contribuir a la rehabilitación y uso social de bienes culturales.
- Promover la igualdad de género, la convivencia intercultural y la educación en valores.

• Algunos ejemplos son:

- **Asociación para la lucha contra las enfermedades renales ALCER Castalia de Castellón:** Impulsa un programa de intervención integral con los enfermos renales en los centros de diálisis, con el objetivo de complementar la atención médica y sanitaria con tratamiento psicosocial y nutricional, cubriendo así todos los aspectos que influyen en la salud y el bienestar de las personas. **Dotación: 25.000 euros.**
- **Asociación de Desarrollo Comunitario en áreas de Aragón:** Desarrolla un programa para la prevención del absentismo escolar en las provincias de Huesca y Zaragoza. El objetivo es llevar a cabo una serie de actuaciones e intervenciones que frenen y aminoren el absentismo escolar, tratando además de motivar y orientar a los menores en su día a día. **Dotación: 30.000 euros.**
- **Avismón Catalunya:** Pone en marcha seis talleres ludicoculturales, de estimulación y de prevención de enfermedades como la obesidad y la diabetes, dirigidos a las personas mayores, con el objetivo de mejorar su calidad de vida. La memoria, el ejercicio físico adaptado a la edad, la nutrición, las alteraciones del sueño, el duelo y la risoterapia son los contenidos de dichos talleres. **Dotación: 20.200 euros.**

Colección Estudios Sociales

Concepto

Fondo de publicaciones sobre temas y problemáticas sociales actuales.

Objetivo

Divulgar análisis rigurosos y solventes mediante la publicación de estudios de referencia en el ámbito de la investigación en ciencias sociales.

Títulos publicados

3 en 2007.

- En 2007, la Colección Estudios Sociales de la Obra Social "la Caixa" ha lanzado tres nuevos volúmenes.

Volumen 21: El empresariado inmigrante en España

- **Concepto:** Análisis de las trayectorias seguidas por el empresariado inmigrante en España y de la diversidad de sus iniciativas emprendedoras.
- **Investigación:** Vincula las actividades del empresariado inmigrante tanto al papel de las redes sociales de los propios inmigrantes, como a los condicionantes de la estructura económica e institucional de la sociedad receptora.
- **Autores:** Carlota Solé, Sònia Parella y Leonardo Cavalcanti.

Volumen 22: Adolescentes ante el alcohol. La mirada de padres y madres

- **Temática:** Un análisis de diversos aspectos relacionados con el consumo de alcohol de los adolescentes españoles.
- **Autores:** Eusebio Megías (director), Juan Carlos Ballesteros, Fernando Conde, Javier Elzo, Teresa Laespada, Ignacio Megías y Elena Rodríguez.

Volumen 23: Programas intergeneracionales. Hacia una sociedad para todas las edades

- **Temática:** Posibles vías para aumentar la solidaridad entre las generaciones: el fomento de los programas intergeneracionales, en qué consisten, cuáles son sus beneficios fundamentales y algunos modelos prácticos para conseguir el desarrollo comunitario acorde con una sociedad para todas las edades.
- **Autores:** Mariano Sánchez (director), Donna Butts, Alan Hatton-Yeo, Nancy Z. Henkin, Shannon Jarrott, Matthew Kaplan, Antonio Martínez, Sally Newman, Sacramento Pinazo, Juan Sáez y Aaron P.C. Weintraub.



La Colección Estudios Sociales ha publicado en 2007 tres nuevos títulos

Publicaciones sociales

• Los programas sociales de la Obra Social “la Caixa” generan publicaciones y otros materiales que tienen como objetivo inspirar, complementar y prolongar en el tiempo sus actividades, iniciativas y líneas de actuación. En 2007, la Fundación “la Caixa” ha publicado los siguientes materiales de temática social:

- *Autonomiaren erronka. Programa de prevención de la dependencia.* Euskera.
- *Bones pràctiques en la gestió del voluntariat.* Catalán.
- *Buenas prácticas en la gestión del voluntariado.* Castellano.
- *El estilo de vida de los mayores y la publicidad.* Castellano.
- *El repte de l'autonomia. Materials per a sessions de dependència.* Catalán.
- *El reto de la autonomía. Manual del dinamizador. KitsCaixa.* Castellano.
- *El reto de la autonomía. Materiales para sesiones de dependencia.* Castellano.
- *Guía de Informática. (Reedición 2007) Club Estrella.* Castellano.
- *Guía del taller d'edició. Informàtica i comunicació.* Club Estrella. Catalán.



- *Guía del taller d'eines de presentació.*
Club Estrella.
Catalán.
- *Guía del taller d'Internet.*
Club Estrella.
Catalán.
- *Guía del taller de edición.*
Informática y comunicación. Club Estrella.
Castellano.
- *Guía del taller de herramientas de presentación.*
Club Estrella.
Castellano.
- *Guía del taller de Internet.*
Club Estrella.
Castellano.
- *Guía del taller de recursos de gestió.*
Fulls de càlcul. Club Estrella.
Catalán.
- *Guía del taller de recursos de gestión.*
Hojas de cálculo. Club Estrella.
Castellano.
- *Guía taller d'informàtica.*
(Reedició 2007) Club Estrella.
Catalán.
- **INCORPORA.**
Curs de tècnic en integració laboral.
Catalán.
- **INCORPORA.**
Curso de técnico en integración laboral.
Castellano.
- *Hablemos de drogas.*
Castellano.
- *Jornadas sobre gestión del voluntariado.*
Conclusiones.
Castellano.
- *Jornades sobre gestió del voluntariat.*
Conclusions.
Catalán.
- *Jóvenes y valores.*
Castellano.
- *Kalume i les seves germanes.*
Una història del Congo.
Catalán.
- *Kalume y sus hermanas.*
Una historia del Congo.
Castellano.
- *La psicomotricidad.*
Un método de estimulación cognitiva.
Castellano.
- *La psicomotricitat.*
Un mètode d'estimulació cognitiva.
Catalán.
- *La vida es cambio. El cambio es vida.*
Conferencias.
Castellano.
- *La vida és canvi. El canvi és vida.*
Conferències.
Catalán.
- *O reto da autonomía.*
Programa de prevención de la dependencia.
Gallego-Castellano.
- *Refugiados. Vidas en Tránsito.*
Castellano.
- *Refugiats. Vides en Trànsit.*
Catalán.
- *What is this country like?*
Inglés.



PROGRAMAS EDUCATIVOS Y DE INVESTIGACIÓN



Programa de becas	62
Investigación Biomédica	66
Recursos educativos	70
Publicaciones educativas	71



PROGRAMAS EDUCATIVOS Y DE INVESTIGACIÓN

La atención a la formación de las nuevas generaciones, el fomento de la igualdad de oportunidades educativas y la búsqueda de la excelencia académica constituyen bases seguras para el progreso comunitario y la cohesión social. Consciente de ello, la Obra Social "la Caixa" ha reforzado en 2007 sus programas educativos y de investigación, organizados en tres grandes ejes: formación universitaria, investigación biomédica y divulgación.

El programa de becas ha mejorado todas sus prestaciones y aumentado el número de ayudas concedidas. Entre ellas, merecen especial mención las becas internacionales, que han cumplido 25 años, y las becas para reclusos, que se han incrementado de manera muy notable. El programa de investigación para la salud, por su parte, se ha consolidado, y concentra su apoyo en cuatro grandes centros de investigación.

En 2007, los programas educativos y de investigación de la Obra Social "la Caixa" han tenido 623.293 beneficiarios en toda España.

Programa de becas

Becas para reclusos

Concepto

Becas remuneradas para la formación en oficios de gran demanda laboral de reclusos en segundo o tercer grado de condena.

Objetivos

Contribuir a la reinserción social y laboral de la población reclusa. Normalizar su situación personal y profesional una vez fuera de la cárcel.

Becas

950 en el curso escolar 2007-2008.

- Los beneficiarios de este programa, en la última fase de su condena, perciben una beca incentivadora de acuerdo con el salario mínimo interprofesional.
- Los becarios reciben formación en centros educativos, fuera de los recintos penitenciarios y con un horario semilaboral, con el objetivo de entrar en una dinámica que les permita familiarizarse con las obligaciones profesionales que comporta un empleo estable.

- El coste medio de cada una de las ayudas asciende a 4.600 euros por beca concedida.
- Los cursos capacitan a los reclusos en oficios como electricista, fontanero, alicatador, soldador, operador de grúa, auxiliar de geriatría o cocinero.

Las becas para reclusos reciben la Medalla al Mérito Social Penitenciario

Alfredo Pérez Rubalcaba, ministro del Interior, entregó en septiembre de 2007 a José F. de Conrado, director ejecutivo de la Obra Social "la Caixa", la Medalla al Mérito Social Penitenciario.

El galardón reconoce el carácter pionero de la iniciativa desarrollada por la Obra Social "la Caixa" y valora satisfactoriamente los resultados obtenidos con los reclusos participantes en las dos primeras promociones del programa. El 90% de los internos beneficiarios del mismo finaliza con aprovechamiento sus cursos de formación.

Becas nacionales

Concepto

Programa de becas para cursar un máster en cualquier universidad española, con independencia del lugar de residencia del estudiante y de la universidad donde haya cursado la licenciatura.

Objetivos

Promover el progreso científico, la investigación y la cualificación profesional de los universitarios.

Beneficiarios

100 becas convocadas en 2007.

- En 2007, la Fundación "la Caixa" ha convocado 100 becas para cursar estudios de posgrado en cualquier universidad de España durante el curso 2007-2008. Estas becas se dirigen a titulados universitarios que deseen llevar a cabo un posgrado en España con un mínimo de 60 créditos ECTS anuales.

- Los objetivos del programa son facilitar la realización de estos estudios a estudiantes capacitados, de acuerdo con los requisitos de acceso de los programas que ofrece la universidad española, en línea con el diseño de los estudios universitarios que contempla la Declaración de Bolonia.

- La Obra Social "la Caixa" ha mejorado las prestaciones de estas becas, tanto en cuantía como en duración.

- Una beca comprende:

- Matrícula, sin límite de importe.

- Una dotación única de 600 euros para cubrir gastos de viaje y otros.

- Una dotación de 1.000 euros mensuales para cubrir gastos de alojamiento y manutención.



Su Majestad el Rey Don Juan Carlos presidió el acto de concesión de las becas

Becas internacionales

Concepto

Programa de becas para cursar estudios de posgrado en el extranjero.

Objetivo

Contribuir a la formación de investigadores y profesionales cualificados en los mejores centros académicos del mundo.

Beneficiarios

120 becas convocadas en 2007.

- El número de becas convocadas anualmente por el programa de becas internacionales ha experimentado un notable incremento, desde las 35 de 1982 hasta las 120 de este año. La Obra Social ha aumentado progresivamente la dotación para dar respuesta a la gran cantidad de solicitudes recibidas. Además, en 2007, se ha mejorado tanto la prestación económica como la duración de las becas.

- El programa de becas de la Obra Social "la Caixa" está abierto a todas las disciplinas académicas. Entre las más demandadas en sus 25 convocatorias destacan la de ingeniería, con 208 becas; la de administración de empresas, con 187; la de derecho, con 155, o la de medicina, con 91.

- 1.054 estudiantes han recibido becas para ampliar su formación en Estados Unidos, 354 en Alemania, 287 en Reino Unido, 226 en Francia, 80 en Canadá, 24 en China, 4 en Japón, 2 en India y otros 3 para otros países.

- Por centros académicos, la Universidad de Columbia ha sido la que ha recibido un mayor número de becarios de "la Caixa": 109. Le sigue Harvard, con 89. El Massachusetts Institute of Technology (MIT) ha acogido 71; Stanford, 54 y la London School of Economics, 42.

- El directorio actualizado de becarios, disponible en la web www.estudis.laCaixa.es/ObraSocial, es un referente de consulta obligada en los procesos de selección de muchas empresas. En 2007 y coincidiendo con el 25 aniversario del programa se ha presentado este mismo directorio actualizado en formato libro.

25 años de Becas Internacionales

Desde el inicio del programa en 1982, la Fundación "la Caixa" ha becado a 2.171 estudiantes españoles en universidades tan prestigiosas como Harvard, el MIT, Berkeley, Columbia, Humboldt de Berlín, Cambridge, la London School of Economics, Montreal, La Sorbona, l'École des Hautes Études en Sciences Sociales de París, la China Europe International Business School (CEIBS) o la Indian School of Business (ISB).

En estos 25 años, las becas internacionales de la Obra Social "la Caixa" se han convertido en un referente de excelencia, tanto para los mejores estudiantes españoles como para las empresas y las instituciones que posteriormente les emplean.

Cinco nuevas becas en India

- La Fundación "la Caixa" y Casa Asia financian conjuntamente un programa de becas para licenciados y titulados superiores destinadas a cursar un Master of Business Administration (MBA) en la prestigiosa Indian School of Business (ISB), en Hyderabad. El objetivo de estas becas es impulsar el desarrollo de las relaciones entre España y los países asiáticos y formar directivos con conocimientos específicos sobre la India.

Becas para periodistas

Concepto

Programa de becas para la realización de prácticas en la Agencia EFE para estudiantes de periodismo.

Objetivo

Favorecer el aspecto práctico en la formación de jóvenes periodistas mediante la práctica profesional.

Beneficiarios

30 becas convocadas en 2007.

- Estas becas están destinadas a alumnos de último curso de Ciencias de la Información (rama Periodismo) de cualquier universidad española e incluyen dos años de prácticas formativas. El primer año, las prácticas se realizarán en las delegaciones de la Agencia EFE en España y el segundo año, en las delegaciones internacionales de la Agencia EFE en Europa, países iberoamericanos, América del Norte, África y Asia.

- El segundo año de la beca está condicionado a la valoración del rendimiento y aprovechamiento del primer período por parte del alumno.
- En 2007, la Obra Social "la Caixa" también ha incrementado las prestaciones de las becas para periodistas, que se reparten del siguiente modo:
 - Bolsa de estudios cuya dotación mensual es de 650 euros el primer año y 1.300 euros el segundo año.
 - Una ayuda por desplazamiento por un importe de 500 euros para los destinos europeos y 1.000 euros para el resto de destinos.



Los estudiantes de periodismo becados en 2007



Investigación Biomédica

En 2007 la Obra Social "la Caixa" ha llevado a cabo una transformación importante de su programa de investigación biomédica, con el triple objetivo de aumentar la eficacia de las ayudas que concede, dotar a los centros de investigación de mayor seguridad a la hora de planificar sus investigaciones y contribuir a generar sinergias entre los diferentes centros.

La idea es vehicular las ayudas a la investigación científica a través del establecimiento de acuerdos solventes y duraderos con centros de investigación de referencia. De esta manera, la Obra Social "la Caixa" apuesta por trasladar su modelo de gestión, basado en el compromiso, la flexibilidad y la rapidez, a la investigación científica española de mayor relevancia.

IrsiCaixa

Centro

Laboratorio IrsiCaixa en el Hospital Germans Trias i Pujol (Badalona).

Proyecto

Investigación básica y clínica sobre el SIDA, incluyendo el estudio sobre una posible vacuna.

Objetivos

Dar apoyo científico, técnico y administrativo a las actividades coordinadas con otros equipos de investigación catalanes de vacunas. Colaborar con las iniciativas internacionales para el desarrollo y la evaluación de vacunas preventivas y terapéuticas del SIDA.

Oncología

Centro

Instituto de Investigación Oncológica del Hospital Vall d'Hebron (Barcelona).

Proyecto

Implementación y desarrollo de una Unidad de Terapia Molecular del Cáncer.

Objetivo

Investigar sobre el cáncer a nivel molecular. Dar servicio especializado a enfermos en fase de medicación.



La *consellera* de Sanidad de la Generalitat de Catalunya, Marina Geli, y el presidente de "la Caixa", Isidro Fainé, en la firma del convenio de la Unidad de Terapia Molecular del Cáncer

Investigaciones cardiovasculares

Centro

CNIC - Centro Nacional de Investigaciones Cardiovasculares. Universidad Carlos III (Madrid).

Proyecto

Fundación CNIC, de la que la Obra Social "la Caixa" es uno de sus patrones.

Objetivos

Promover la investigación cardiovascular de alto nivel a largo plazo. Conectar la investigación base con la aplicada. Fomentar la interacción y las sinergias entre centros, investigadores e industria.

Otros convenios

Además de los grandes convenios firmados con centros españoles de referencia, la Obra Social "la Caixa" colabora con otras instituciones científicas en proyectos más puntuales, pero de gran relevancia científica y social. Entre estos convenios, ha destacado en 2007 la ayuda destinada a la:

Unidad de Psiquiatría del Hospital Vall d'Hebron (Barcelona)

- **Proyecto:** Atención integral al Trastorno Límite de Personalidad (TLP).
- **Objetivos:** Establecer un protocolo estricto de diagnóstico de la patología. Detectar con precisión el origen del TLP. Adaptar el tratamiento a las necesidades específicas de cada paciente.



La Obra Social "la Caixa" respalda la investigación biomédica

Recursos educativos Maletas pedagógicas

Concepto

Recursos educativos especializados que inciden de forma multidisciplinar en temas como la escritura, la lectura, la expresión oral, el teatro, la música y el sonido.

Objetivo

Fomentar el conocimiento y los valores propios de estos campos de conocimiento.

Usuarios

103.030 en 2007.

Maletas

La Central Letrera (lectoescritura y expresión oral).
Cuentos de hadas (lectoescritura y expresión oral).
La aventura (narrativa).
Baúl de sueños (teatro).
Tiempo y sonido (música).
La audición (educación auditiva).

Mochilas medioambientales

Concepto

Recursos educativos medioambientales que trabajan diferentes aspectos de la protección de la naturaleza.

Objetivo

Fomentar valores que generen actitudes a favor del medio ambiente.

Usuarios

93.799 en 2007.

Mochilas

Verde (vegetación y fauna).
Roja (medio urbano).
Azul (agua continental y costera).
Amarilla (elementos abióticos).



La mochila para trabajar en el medio urbano

Publicaciones educativas

- La mayor parte de las exposiciones itinerantes de cultura y de ciencia y medio ambiente se complementan con publicaciones específicas de carácter educativo que permiten trabajar en la escuela las temáticas de las exposiciones.
 - *Al-Andalusko munduaren zientzia.*
Euskera.
 - *Andalucía imaginada. Fotografías 1910-1930.*
Castellano.
 - *CaixaEscena 06-07.*
Catalán, castellano y gallego.
 - *El Bosc.*
Catalán.
 - *Humans! Els primers pobladors.*
Valenciano.
 - *¡Humanos! Los primeros pobladores.*
Castellano.
 - *Íberos. Nuestra civilización antes de Roma.*
Castellano.
 - *Ibers. La nostra civilització abans de Roma.*
Catalán.
 - *Los Millares.*
Castellano.
 - *Neolítico. De nómadas a sedentarios.*
Castellano.
 - *Orígenes. Cinco hitos en la evolución humana.*
Castellano.
 - *Orígens. Cinc fites en l'evolució humana.*
Catalán.
 - *Y después fue... ¡la forma!*
Castellano.



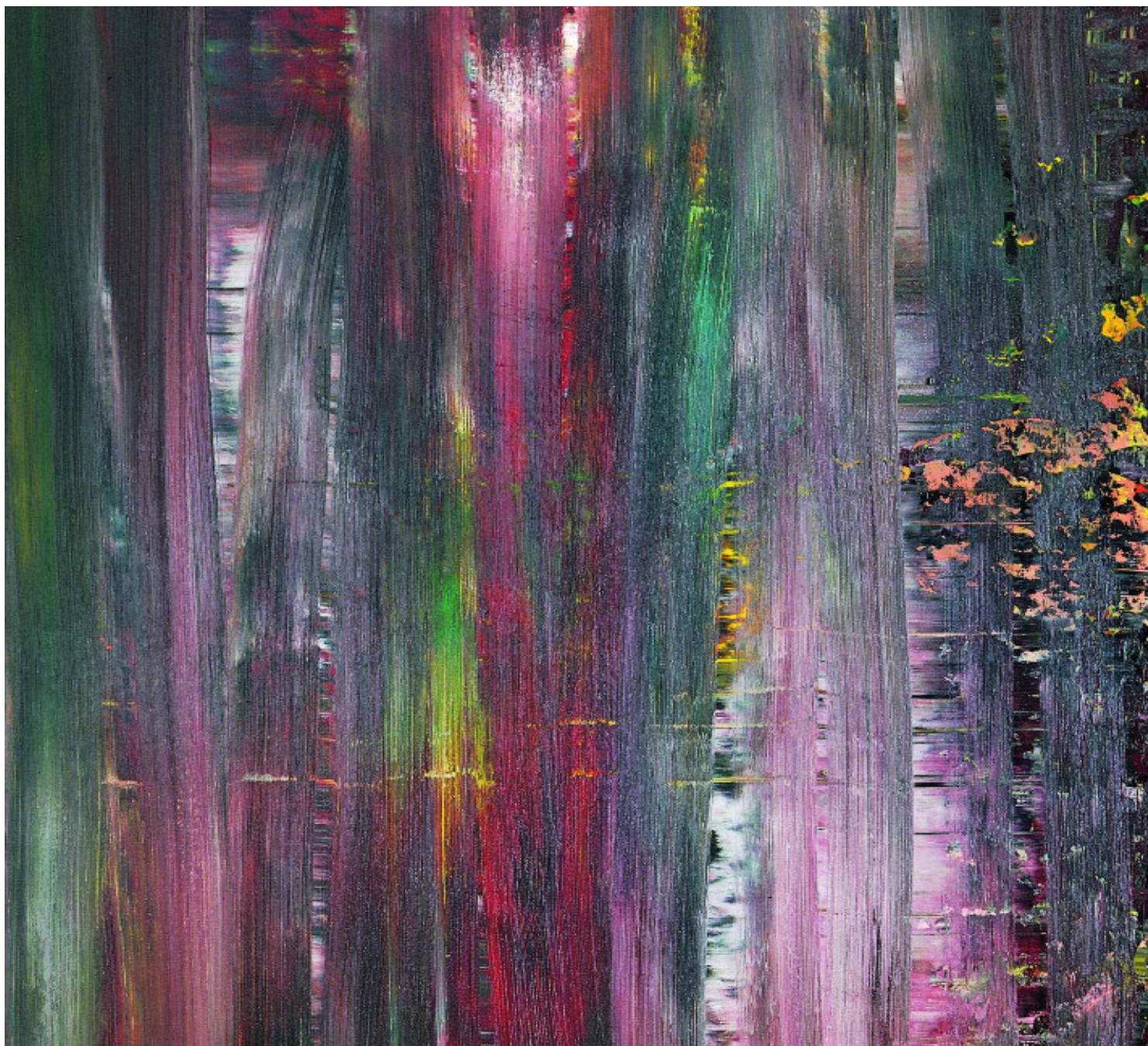

PROGRAMAS CULTURALES



CaixaForum Barcelona	76
CaixaForum Palma	87
CaixaForum Madrid	94
Centro Social y Cultural de Lleida	95
Centro Social y Cultural de Tarragona	100
Sala Girona	105
Arte en la Calle	108
Exposiciones itinerantes	110
Música	111
Humanidades	114
CaixaEscena	116
Patrimonio artístico de la Obra Social "la Caixa"	117
Publicaciones culturales	120



PROGRAMAS CULTURALES

La Obra Social "la Caixa" realiza sus actividades culturales en el marco de la acción social, como una manera de hacer llegar el arte, la música, el teatro o las humanidades a todo tipo de público, en especial a aquellas personas que no tienen costumbre de frecuentar museos y salas de conciertos. Uno de los objetivos es crear hábitos de consumo cultural que reviertan en una mejora de la calidad de vida de la población.

Para ello dedica una atención especial a las actividades escolares y familiares. También programa talleres y otras iniciativas de dinamización que permiten abrir nuevas perspectivas sobre las obras de arte, musicales o literarias. Los centros propios mantienen una programación estable, que se renueva constantemente y que se caracteriza por la transversalidad. Así, conferencias, ciclos de proyecciones, debates y actividades multimedia acompañan a las exposiciones y conciertos.

La Obra Social también realiza acciones culturales fuera de estos centros propios, en colaboración con comunidades autónomas y ayuntamientos. Entre estos programas, destaca por su popularidad "Arte en la Calle", que lleva la escultura moderna y contemporánea a espacios públicos de las principales capitales españolas.

En 2007, los programas culturales de la Obra Social "la Caixa" contaron con 10.840.264 beneficiarios.

CENTROS SOCIALES Y CULTURALES

CaixaForum Barcelona

Inaugurado

2002.

12.000 m².

1.675.439 visitas en 2007.

Emplazamiento

Avinguda Marquès de Comillas, 6-8, Barcelona, en la antigua fábrica Casaramona, un ejemplo modélico de arquitectura industrial modernista.

Instalaciones

5 salas de exposiciones.

Auditorio con capacidad para 340 personas.

3 aulas para cursos, conferencias y otras actividades.

Laboratorio de las Artes para actividades educativas.

Mediateca.

- CaixaForum Barcelona ofreció en 2007 una programación muy amplia de actividades, entre las que destacaron las exposiciones de arte: los grandes maestros de la pintura y la escultura, el cine, las grandes culturas de la antigüedad, la fotografía o la moda.

- Ciclos de conferencias, seminarios, cursos permitieron abordar temas relacionados con la literatura, la historia y la sociedad de hoy. CaixaForum estuvo abierto a todo tipo de público con actividades educativas y familiares, conciertos, actuaciones en el auditorio y en el Patio Inglés, y programaciones especiales para las vacaciones de Semana Santa, verano y Navidad.



CaixaForum Barcelona

Arte

- En 2007, las exposiciones de arte prestaron especial atención a las grandes culturas de la antigüedad y los Maestros Antiguos, que contaron con el contrapunto del arte contemporáneo, el diseño y la fotografía documental.
- Las exposiciones de CaixaForum Barcelona incluyen como actividades complementarias presentaciones en familia, actividades educativas, cafés-tertulia con las artes, visitas comentadas para el público general y concertadas para grupos, así como visitas comentadas para personas con dificultades auditivas y sordas.

Exposiciones

Jean-Honoré Fragonard (1732-1806). Orígenes e influencias. De Rembrandt al siglo XXI

La exposición más importante dedicada a la obra de Fragonard.

Inaugurada en 2006 hasta el 11 de febrero de 2007.

- Actividades complementarias:
 - Ciclo de conferencias **"Fragonard: obra, gusto, vida"**. El teatro, la música, la indumentaria y la decoración fueron los vehículos para interpretar la estética y los valores del siglo XVIII, no tan alejados de los de hoy como podría parecer a primera vista. Coordinado por Sofía Rodríguez Bernis.

El mundo de Anglada-Camarasa

Una gran antológica del artista catalán.

Inaugurada en 2006 hasta el 18 de marzo de 2007.

- Actividades complementarias:
 - Ciclo de conferencias **"El mundo de Anglada-Camarasa"**. La relación de la obra de Anglada-Camarasa con la música a través de conferencias y un concierto de obras de Debussy, Albéniz, Chopin y Granados.

Hashem el Madani: retratos de estudio y paseos fotográficos

Un valioso documento de la historia urbana de Sidón (Líbano) y las actitudes de la gente en los espacios públicos.

Inaugurada en 2006 hasta el 11 de febrero de 2007.

Escucha con tus ojos. Entre lenguaje y percepción

Videos, pinturas, esculturas, fotografías e instalaciones de la Colección de Arte Contemporáneo Fundación "la Caixa" evocaron la experiencia visual de la palabra y de la comunicación. Con obras de Geneviève Cadieux, Juan Muñoz, Dora García, Steve MacQueen, Rivane Neuenschwander y Rogelio López Cuenca.

Del 7 de marzo al 6 de mayo de 2007.

William Hogarth

De origen humilde, William Hogarth (1697-1764) conoció a fondo los ambientes populares de la ciudad de Londres y fue uno de los primeros artistas en plasmarlos en dibujos y grabados, a veces de manera realista y otras veces con voluntad satírica y moralizadora. Exposición organizada en colaboración con la Tate Britain, es la más completa realizada hasta hoy sobre la obra de Hogarth.

Del 30 de mayo al 26 de agosto de 2007.

- Actividades complementarias:
 - Ciclo de mesas redondas y cine **"Up & Down. Ironía y crítica social. La herencia de Hogarth"**. La vigencia del universo de Hogarth en nuestros días.

**Agatha Ruiz de la Prada.
Color, dibujos y trajes**

Dibujos y trajes recorrieron la trayectoria de la diseñadora Agatha Ruiz de la Prada (1960) desde sus inicios en los años ochenta, con especial atención a sus más recientes creaciones.

Del 9 de marzo al 13 de mayo de 2007.

- Actividades complementarias:
 - Ciclo de mesas redondas. **“Arte y/o moda. El compromiso con la vanguardia más popular”**. Coordinado por Fernando Aguirre, director general de la marca Agatha Ruiz de la Prada.

Lee Friedlander

Retrospectiva de uno de los grandes maestros de la fotografía actual, Lee Friedlander (Aberdeen, 1934). La exposición organizada por el MOMA de Nueva York, es la más completa de las que se han dedicado al autor. Se presentaron 477 fotografías en blanco y negro y 6 fotografías en color, junto a ejemplares de sus libros y ediciones especiales.

Del 13 de abril al 24 de junio de 2007.

- Actividades complementarias:
 - Ciclo de conferencias y conciertos. **“Lee Friedlander. Todas las miradas”**. La relación de Friedlander con los fotógrafos contemporáneos, la tradición de la fotografía documental y el jazz.



Exposición “Agatha Ruiz de la Prada. Color, dibujos y trajes”

FotoPres'07

Las fotografías galardonadas en la última edición del premio FotoPres reflejaron la preocupación creciente por los temas sociales. Se concedieron los siguientes premios: 1r. Premio a Elisa González, con un trabajo sobre el Alzheimer; 2º Premio a Lorena Ros, por una serie de fotografías sobre los abusos a menores, y 3r. Premio a Pep Bonet, por un reportaje sobre los efectos de la guerra civil en Sierra Leona.

Del 7 de junio al 19 de agosto de 2007.

**La escultura en los templos indios.
El arte de la devoción**

Una extraordinaria exposición de esculturas y objetos rituales que mostró al público la importancia del templo como centro de la vida religiosa del hinduismo. Organizada conjuntamente por la Fundación "la Caixa" y el Victoria & Albert Museum de Londres, con la colaboración del British Museum, es la mayor exposición dedicada hasta hoy a la escultura figurativa india.

Del 27 de julio al 18 de noviembre de 2007.



Exposición "La escultura en los templos Indios. El arte de la devoción"

- Actividades complementarias:

- Conferencia inaugural a cargo de John Guy, conservador especializado en arte del sur de Asia del Victoria & Albert Museum.
- Ciclo de actividades "India. Una visión poscolonial". Conferencias, conciertos, danza, proyecciones cinematográficas y una noche de verano temática.
- Curso "India. Tradición y modernidad". A cargo de Agustí Pàniker, escritor y experto en temas relacionados con la India. La diversidad, el culto en los templos, la sociedad de castas y el conflicto de Cachemira.

Pasión por el dibujo. De Poussin a Cézanne. Obras maestras de la Colección Prat

Esta exposición presentó un magnífico conjunto de cien dibujos reunidos a lo largo de más de treinta años por el coleccionista Louis-Antoine Prat. La selección, realizada por Pierre Rosemberg, permitió un recorrido por el arte francés desde el siglo xvii hasta las primeras vanguardias.

Del 7 de septiembre al 9 de diciembre de 2007.

- Actividades complementarias:
 - **“La construcción de la modernidad”**. Ciclo de conferencias coordinado por Àlex Nogué, a propósito de algunos de los artistas presentes en la exposición: Watteau, Fragonard, Ingres, Seurat, Víctor Hugo y Cézanne.
 - **“El dibujo en los procesos de creación”**. Teoría y práctica del dibujo, del siglo xvii hasta hoy, de la cuadrícula al píxel.

Chaplin en imágenes

La primera gran exposición que se presenta en España sobre la figura de Charles Chaplin y su personaje, Charlot: el nacimiento de una estrella, las claves de su éxito y su contribución a una nueva imagen del hombre del siglo xx, sus aportaciones como cineasta y su implicación política.

Del 20 de diciembre de 2007 al 27 de abril de 2008.

- Actividades complementarias:
 - Conferencia inaugural a cargo de Sam Stourdze, comisario de la exposición.



La exposición “Chaplin en imágenes”

El lienzo es la pantalla

Muestra producida por el Museo Nacional Centro de Arte Reina Sofía y comisariada por Berta Sichel y Céline Browez, sobre las relaciones entre cine y pintura.

Del 15 de diciembre de 2007 al 15 de enero de 2008.

Modernismo-modernidad

Un nuevo espacio permanente dedicado a la antigua Fábrica Casaramona, el edificio proyectado por Josep Puig i Cadafalch que alberga CaixaForum y que es una de las joyas del modernismo industrial.

- Visitas a CaixaForum:
 - **“Modernismo-modernidad”**. Visitas a la antigua fábrica modernista.
 - Recorrido histórico y técnico para especialistas.
 - Visitas comentadas para el público general.
 - Visitas comentadas para grupos de personas con dificultades auditivas y sordas.

Espai Montcada. Escenarios

Ciclo de exposiciones en que diferentes artistas ponen en escena diversas formas de experimentar las relaciones con nuestro entorno.

- Johanna Billing. Del 12 de enero al 18 de marzo de 2007.
- Wilhelm Sasnal. Del 30 de marzo al 10 de junio de 2007.
- David Altmejd. Del 22 de junio al 9 de septiembre de 2007.

La euforia. Casos de optimismo extremo

Ciclo de intervenciones comisariado por David Armengol.

- Rafel G. Bianchi. Del 2 de octubre al 2 de diciembre de 2007.

Espacios abiertos

El artista italiano Massimo Bartolini eligió el **“Jardín Secreto”** de Arata Isozaki para realizar dos intervenciones sucesivas de este ciclo; **“Un jardín de rosas”** y **“La fuente de piedras”**.

Candida Höfer en Portugal

Candida Höfer (1944) fotografía desde los años setenta el interior de espacios públicos. La exposición presentó fotografías en gran formato de bibliotecas, teatros, museos, iglesias y palacios de diversas poblaciones de Portugal. Organizada y producida por la Fundação Centro Cultural de Belém (Lisboa).

Del 21 de septiembre de 2007 al 6 de enero de 2008.

- Actividades complementarias:
 - Conferencia inaugural a cargo de Margarita Veiga, comisaria de la exposición, que contó con la presencia de la artista.
 - **“Escenarios para una conversación. En torno a la obra de Candida Höfer”**. Ciclo coordinado por la arquitecta Maddalena d’Alfonso, con la intervención de creadores de varias disciplinas.

Humanidades

En 2007 CaixaForum Barcelona fue una tribuna abierta a pensadores, historiadores, escritores, filósofos y periodistas para examinar los orígenes del mundo moderno y debatir temas de actualidad. Entre otras actividades organizó:

Ciclos de conferencias y mesas redondas

Maestros contemporáneos

Más allá de la melancolía y antes de la utopía. La Europa del pensamiento y la Europa de la política.

Lección inaugural del programa de Humanidades del curso 2007-2008 a cargo del eminente sociólogo e historiador Wolf Lepenies.

- **“Los mitos artúricos. De Chrétien de Troyes hasta nuestros días”**. Coordinado por la profesora de la Universitat Pompeu Fabra, Victoria Cirlot, contó con la participación de expertos internacionales como Michel Zink, Francesco Zambon, Charles Méla, Carlos Alvar y Alois Maria Haas.

- **“¿Cómo nos venden las noticias?”**. Ocho mesas redondas para conocer el *modus operandi* de los medios de comunicación escritos en el siglo xx. Ciclo coordinado por Sergi Doria.

- **“Las vivencias de la muerte. La realidad de la muerte”**. Una invitación a reflexionar sobre la vida y la muerte, a partir de la medicina, el periodismo, la religión, la filosofía, la literatura y el mito. La presentación de las conferencias y los debates estuvo a cargo del periodista Ramon Rovira.



CaixaForum acoge cursos y ciclos de conferencias

- **“El mundo desde aquel lado”**. Encuentros con autores lationamericanos, coordinados por el catedrático de filosofía Manuel Cruz. Contaron con la intervención de Jorge Edwards, Joao Baptista Libanio, Eliseo Alberto, Ernesto Garzón, Carlos Monsivais y Beatriz Sarlo.

- **“Forjadores de Europa”**. Un ciclo de conferencias en torno a la creación de la Europa moderna, de Carlomagno a Francisco José de Austria. Coordinado por Baltasar Cuart, profesor de Historia Moderna de la Universidad de Salamanca.

- **“Bisagras del siglo xx”**. Tres conferencias a cargo del historiador Joan B. Culla, sobre la Primera Guerra Mundial, la Guerra Fría y la caída del Muro de Berlín.

Poesía

- **“Demonios, brujas, sueños... La poesía de lo oculto”**. Ciclo de mesas redondas y espectáculos poe- ticomusicales entorno a los heterodoxos de la literatura catalana. Coordinado por la poeta Dolors Miquel.

Danza

- **“Días de danza”**. Espectáculos de danza de Blanca Arrieta, Lali Ayuade y Ramón Graell, Min Tanaka y Julie Dossavi en el marco del Festival Internacional de Danza Contemporánea *Paisajes urbanos*.

Cine

- **“Cine y psiquiatría: almas de cristal”**. Un ciclo de proyecciones con debate a cargo del psiquiatra y psicoanalista Juan Bellido.



Programas de los ciclos de conferencias

Música

La vocación didáctica caracterizó las actividades musicales de CaixaForum Barcelona en 2007. Entorno a los ciclos de conciertos se programaron proyecciones, cursos y audiciones comentadas.

Ciclos de conciertos

El Violoncelo

Un instrumento capaz de comunicar como pocos las emociones humanas más íntimas y profundas. El ciclo ofreció una atractiva aproximación a un variado repertorio a cargo de destacados intérpretes de este instrumento como el violonchelista holandés Pieter Wispelwey.

- Actividades complementarias:
 - Música filmada. **“Jacqueline du Pré (1945-1987)”**. Una serie de documentales nos aproximaron a una de las violoncelistas más carismáticas del siglo xx.

Wagner

La figura y la obra de Richard Wagner (1813-1883) a través de una serie de conciertos que acercaron al público uno de los grandes maestros del siglo xix, que rompió esquemas y ejerció una gran influencia en la música y el arte posteriores.

- Actividades complementarias:
 - **“Wagner: la tetralogía paso a paso”**. Curso monográfico con ilustraciones musicales a cargo de Rafael Esteve Alemany, profesor del Conservatorio Superior del Liceo de Barcelona.
 - Música Filmada. Proyecciones de las cuatro óperas que forman *El anillo del Nibelungo* en la producción dirigida por Pierre Boulez, presentadas por el periodista musical Javier Pérez Senz.

Diversons

Un programa de conciertos que reunió a músicos y conjuntos que interpretan música de raíz o de inspiración tradicional, con el objetivo de fomentar la integración y la convivencia entre culturas. Con la participación de Djokoto (Percusión y danza africana), Romani Chave (Bulgaria), Mercedes Cortés y Jordi Albarrán (flamenco) y Mangueá (Brasil).

Cursos

- Divulgación de la historia de la música. **“Johann Sebastian Bach”**. Joan Vives, profesor de historia de la música y divulgador musical, presentó un ciclo de audiciones que contemplaron las principales etapas del compositor.
- **“Introducción a la historia de la ópera”**. Los grandes momentos de la historia de la ópera con ilustraciones visuales y audiciones comentadas. A cargo de Jaume Radigales.



La música tiene un papel destacado en CaixaForum Barcelona

Actividades sociales

Exposiciones

- **“Refugiados. Vidas en Tránsito”**.
- Actividades complementarias:
 - **“Refugiados: víctimas de los conflictos humanos”**. Ciclo de películas y documentales sobre diferentes colectivos que han sufrido situaciones de emigración forzosa.

Seminarios y ciclos de conferencias

- **“La América Latina en la era global”**. Del crecimiento económico equitativo, la consolidación democrática y la cooperación internacional. Dirigido por Diego Sánchez y Salvador Martí i Puig.



Exposición “Refugiados. Vidas en Tránsito”

- **“Derechos humanos y justicia después de los conflictos”**. El caso de la República Democrática del Congo, en colaboración con la Fundación para las Relaciones Internacionales y el Diálogo Exterior (FRIDE).
- **“Reto 360°”**. Un ciclo de intervenciones en torno a los desafíos de la sociedad actual. Kike Figaredo, obispo de Battambang (Camboya) habló de las consecuencias de las bombas “cluster”.

Conferencias

- **“Desarrollo tecnológico, desarrollo económico y desarrollo social en una perspectiva global”**, a cargo de Manuel Castells.

Cursos

- **“Lideraje e innovación en las Organizaciones No Gubernamentales de Desarrollo”**, para facilitar la formación continua de las personas que ocupan cargos en ONG.

Talleres

- **“Gestión de proyectos de codesarrollo”** y **“Taller avanzado de codesarrollo”**. Talleres dirigidos a proporcionar elementos teóricos y herramientas de gestión para el codesarrollo.

Jornadas

- **“Aspectos de género en la esclerosis múltiple”**.
- **“Jornada de actualización en el abordaje de la enfermedad de Parkinson”**.

Actividades multimedia-mediateca

“Stand by: TV. Cuando los artistas transgreden la televisión”. Una panorámica sobre las relaciones entre el fenómeno televisivo y la experimentación audiovisual. Coordinado por Arturo/Fito Rodríguez.

“I-Sábados CaixaForum. Innovación/Creación/ Participación”. Espacios de encuentro e intercambio entre creadores, actuaciones multimedia, noches temáticas, festivales, acontecimientos participativos, presentaciones de proyectos.

• Además la mediateca ha acogido los siguientes ciclos y festivales:

- “Binomios”, “IDN-Imagen, danza y nuevos medios”, “Flux 2007”, “La transformación de las ciudades”, “Pensar la imagen/Pensar con la imagen”, “i-Tube CXF”, “Colores en serie”, “Canal-Mediateca”, “Visitas a la Mediateca”.

Actividades para familias

Los fines de semana CaixaForum Barcelona programó espectáculos participativos para niños de diversas edades y, en general, para toda la familia. Cine de animación, música, teatro, títeres, magia y malabares, talleres de juguetes reciclados, de poesía, sobre la paz y sobre los objetivos del Milenio.

Arte en el labo

- **“Entra en las exposiciones”** (Presentaciones en familia y juegos de pistas), **“Arte en juego”** (Juego de construcciones en el patio de CaixaForum, Mochilas de CaixaForum, kit para trabajar el mural de Sol LeWitt, rompecabezas) y **“Mini-labo”**, un espacio dedicado a desarrollar en familia ideas de las exposiciones.

CaixaEscena 2006-2007

- Representaciones de teatro a cargo de alumnos de diez centros de secundaria de diferentes localidades catalanas.



Actividad educativa

CaixaForum Palma

Inaugurado

1993.

4.000 m².

408.923 visitas en 2007.

Emplazamiento

Plaza Weyler, 3, el antiguo Gran Hotel de Palma, uno de los edificios modernistas más emblemáticos de la ciudad, recuperado por la Obra Social "la Caixa".

Instalaciones

5 salas de exposiciones.

1 auditorio con capacidad para 163 personas.

3 espacios educativos y/o polivalentes.

CaixaForum Palma es un centro cultural y social con una gran presencia en la vida de las Baleares. En 2007 sus actividades en el campo de la cultura, la ciencia, el medio ambiente, la educación y los temas sociales se dirigieron a diferentes tipos de público con vocación divulgativa.



CaixaForum Palma

Arte

- El modernismo es una de las señas de identidad de CaixaForum Palma que alberga una colección permanente de obras del pintor Hermen Anglada-Camarasa. La programación de exposiciones de 2007 combinó el arte de las antiguas culturas del mundo y la fotografía contemporánea, escultura, dibujo y animación.
- Las exposiciones de CaixaForum Palma incluyen como actividades complementarias presentaciones en familia, actividades educativas, cafés-tertulia con las artes, visitas comentadas para el público general y concertadas para grupos.

Exposiciones

Peinar la muerte. Rituales de vida y muerte en la Prehistoria de Menorca

Excepcionales restos arqueológicos procedentes de cuevas de Menorca que representan los ritos funerarios de la cuenca occidental del Mediterráneo.

Inaugurada en 2006 hasta el 18 de febrero de 2007.

Culturas del mundo. Colecciones del Museo Nacional de Dinamarca

Una reflexión sobre el origen de las colecciones etnográficas a partir de los fondos de la Royal Kunstkammer de Federico III que en 1892 se incorporó al Museo Nacional de Dinamarca.

Del 27 de enero al 15 de abril de 2007.

Historias animadas

CaixaForum Palma presentó en sesión continua una selección de películas realizadas por artistas que trabajan en el campo de la animación.

Del 31 de marzo al 1 de julio de 2007.

Alberto Giacometti en la colección Klewan

Obra gráfica, dibujos, fotografías, pinturas y esculturas presentaron la contribución de Giacometti al arte de posguerra, con imágenes que expresan la angustia, la soledad del hombre y la incertidumbre ante el futuro.

Del 28 de agosto al 18 de noviembre de 2007.

- Actividades complementarias:
 - “Imágenes en movimiento”. Un taller para descubrir qué hay detrás de los dibujos animados y familiarizarse con el lenguaje de la animación audiovisual.

Entre Picasso y Dubuffet. Colección Jean Planque

Un recorrido por el arte del siglo xx a través de las obras de la Fondation Jean et Suzanne Planque, creada en 1997 para conservar, estudiar y difundir el legado del coleccionista suizo.

Del 14 de diciembre de 2007 al 24 de febrero de 2008.

- Actividades complementarias:
 - Taller, “Nuevos tiempos, nuevas formas” para alumnos de Infantil y Primaria.

Chillida. 1980-2000

Desde sus inicios, Eudardo Chillida trabajó la escultura con un lenguaje abstracto. Con el paso del tiempo sus obras cada vez más encontraron inspiración en la naturaleza. La exposición comisariada por Ignacio Chillida Belzunce presentó 58 obras entre esculturas, dibujos y collages de los últimos 20 años de su producción.

Del 28 de diciembre de 2007 al 24 de febrero de 2008.

El mundo de Anglada Camarasa

En los primeros años del siglo xx Hermen Anglada Camarasa (1871-1959) consiguió un fabuloso éxito internacional y se convirtió en un artista de referencia en Italia, Rusia, Latinoamérica y Estados Unidos. La exposición mostró las diferentes etapas de su trayectoria, desde los inicios, a los años de plenitud y éxito cosmopolita.

Del 15 de mayo al 29 de julio de 2007.

- Actividades complementarias:
 - Taller "Luz, color y formas", para niños de 4 a 12 años.

Lee Friedlander

Retrospectiva de uno de los grandes maestros de la fotografía actual, Lee Friedlander (Aberdeen, 1934). La exposición, la más completa de las que se han dedicado al autor, presentó fotografías en blanco y negro y en color, junto a ejemplares de sus libros.

Del 7 de septiembre al 25 de noviembre de 2007.

- Actividades complementarias:
 - Taller de fotografía familiar, a cargo del fotógrafo Antoni Amengual.

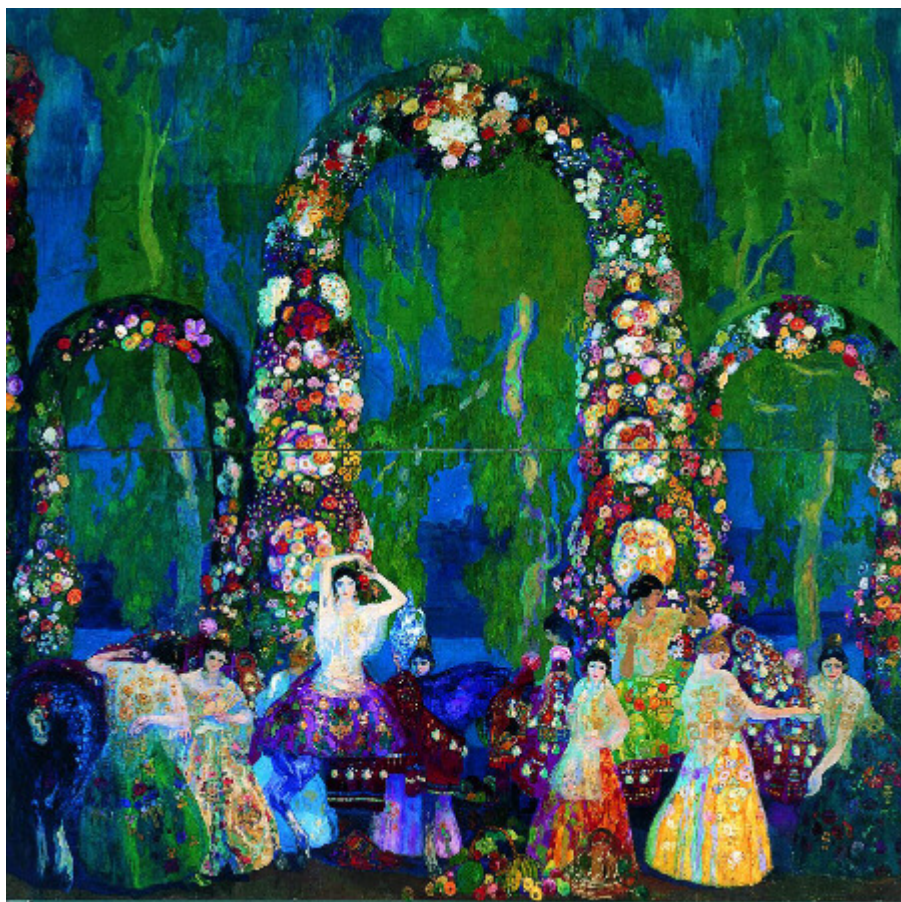

CaixaForum Palma muestra la colección permanente del pintor Anglada Camarasa

Humanidades

La antigüedad grecolatina es uno de los aspectos que se tratan regularmente en la programación de CaixaForum Palma. La programación de Humanidades de 2007 abordó también temas de actualidad relacionados con las nuevas tendencias de la vida urbana y el cambio social.

Conferencias

- **“Jóvenes”**. Un ciclo de actividades entorno a la juventud de hoy, sus actitudes y comportamientos, coordinado por Carmel Bonnín, presidente de Justicia i Pau de Mallorca, y M^a Antònia Carbonero, profesora de la UIB.
- **“Trastornos, deficiencias y límites de las enfermedades del cerebro, de la conducta y de la mente”**. Ciclo de actividades coordinado por el catedrático de la UAB Jordi E. Obiols.

“Pautas para una vida feliz”. Un ciclo que sigue la línea iniciada en 2006 con *Hacia una vida de más calidad* y que invita a los participantes a la introspección y al crecimiento personal.

- **“Dietas milagro??? No, Gracias!!!”**. Conferencia a cargo de Isabel Llopart, del Grup de Recerca en Nutrició Comunitària i Estrès Oxidatiu de la UIB.

Cursos

- **“Religiones y derechos humanos”**. Organizado conjuntamente por la Obra Social “la Caixa”, Drets d’Humans de Mallorca y el Área de Derecho Internacional Público de la UIB.
- **“V Curso del Aula de Humanidades: mitos, cuentos y fábulas en la Grecia Antigua”**. A cargo de Francesc Casadesús, presidente de la Sección Balear de la Sociedad de Estudios Clásicos y profesor de Filosofía Griega de la UIB.
- **“XI Curso de pensamiento y cultura clásica”**, dedicado a tratar diferentes aspectos relacionados con el papel de la mujer en la antigüedad grecolatina.

- **“Políticas públicas de atención a las personas en situación de riesgo social: la nueva Ley de Dependencia”**. Conceptos jurídicos relacionados con la dependencia y recursos para abordar la situación desde la familia.

Espectáculos

- **“Noches de verano”**. Teatro (Lluís Solé y Pep Tassar), música (Jaume Sisa) y danza contemporánea (Dominik Borucki y Claudia Cardona).

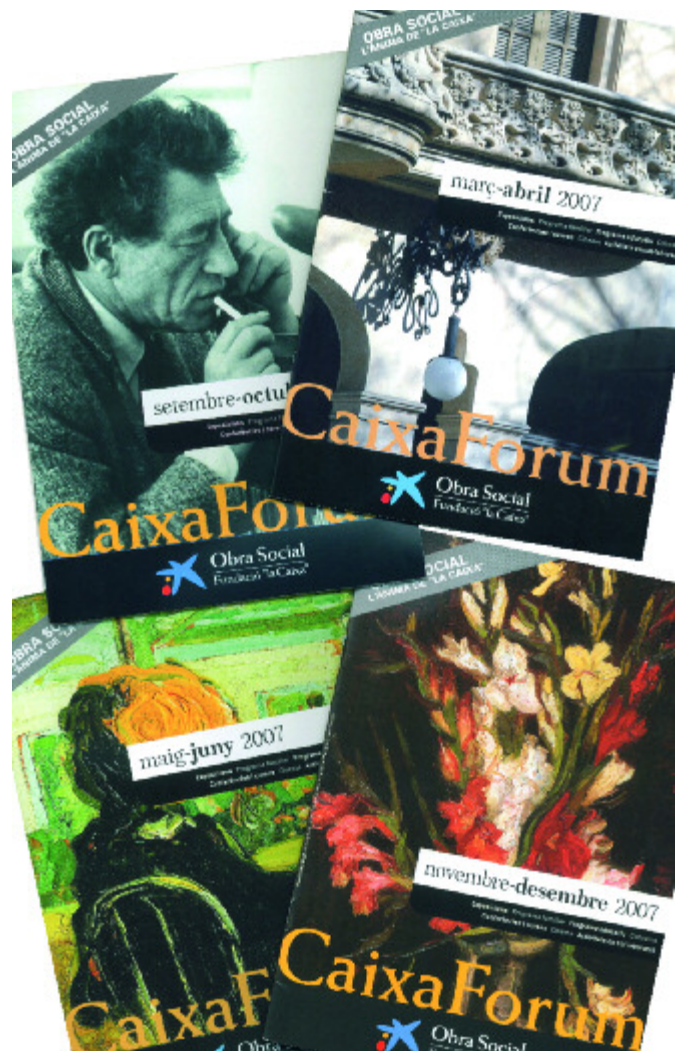

Agendas de actividades de CaixaForum Palma

Música

La programación musical de CaixaForum Palma en 2007 incluyó conciertos y actividades en diversos géneros y estilos.

Conciertos

- **“Diversions”**. Un programa de conciertos que reunió a músicos y conjuntos que interpretan música de raíz o de inspiración tradicional, con el objetivo de fomentar la integración y la convivencia entre culturas.
- Temporada de conciertos del repertorio clásico, barroco y música celta en la que destacó, entre otras, la actuación del conjunto barroco Mensa Harmonica y del grupo La Venexiana así como el concierto de Pascua.

Talleres

- **“Redescubramos las obras maestras”**. Curso monográfico dedicado a los grandes hitos del patrimonio musical.

Cine y música

- **“Música, fe y tránsito”** y **“Las tres grandes religiones monoteístas”**. Dos ciclos de música filmada desde la perspectiva de la etnomusicología.

Arte multimedia

- Programación estable de espectáculos de experimentación visual y sonora, basados en la fusión.



La música forma parte de las actividades de CaixaForum Palma

Ciencia y medio ambiente

CaixaForum Palma cuenta con un espacio permanente dedicado a la temática medioambiental. En 2007 organizó talleres y actividades de divulgación científica.

Exposiciones

Aquí, planeta Tierra

Un nuevo espacio dedicado al medio ambiente, entorno a dos temas básicos: la biodiversidad y la gestión de residuos. Se presentan las actuaciones de diversas organizaciones en favor de la defensa medioambiental y se muestra la labor de vigilancia y observación del planeta llevada a cabo por la Agencia Espacial Europea.

Exposición permanente.

Talleres

- Talleres de experimentos sobre fluidos, reacciones químicas, electricidad, energía, matemáticas, meteorología y las distintas estrategias de supervivencia de los seres vivos.

Actividades sociales

Los grandes temas de debate, tratados desde la perspectiva global, tuvieron su espacio en CaixaForum Palma en 2007.

Cursos y talleres

- **“Comercio justo, comercio injusto”**. Una reflexión colectiva sobre las relaciones comerciales internacionales y los mecanismos que las regulan.
- **“La educación como herramienta para la cooperación. Exclusión juvenil en América Central”**. La importancia de la cooperación y la educación en el desarrollo.
- **“Codesarrollo. Cooperación Internacional desde las asociaciones de inmigrantes”**. Un taller teórico y práctico destinado a mejorar la gestión de proyectos y fomentar el intercambio de experiencias.



Actividad científica en CaixaForum Palma

Actividades familiares

CaixaForum Palma es un centro abierto a las familias en el que los más pequeños comparten con sus padres y madres espectáculos, proyecciones y experimentos.

Música

- Conciertos dedicados a la música andina o a la música clásica, para romper las barreras que a menudo separan a mayores y niños de las salas de conciertos.

Ciencia

- Talleres de ciencia para familias. **“¿Quién dice que las matemáticas son aburridas?”**. Juegos y experiencias que hay que resolver con el razonamiento matemático y que rompen los tópicos entorno a las matemáticas

Espectáculos

- **“Semana mágica”**. Espectáculos de magia y proyecciones de cine entorno a la celebración de la noche de San Juan.
- **“Los martes... cine”**. Ciclo de proyecciones de verano con películas de animación para el público infantil.
- **“Los jueves... espectáculo”**. Teatro, cuentos y títeres para los meses de verano.
- **“Cuentos y leyenda de África”**. A cargo del cuentacuentos Boni. Espectáculos de objetos animados y teatro de sombras.

Actividades escolares

La programación escolar tiene un peso muy importante, con actividades para diversos grupos de edad organizadas como un complemento al currículum escolar, con una clara voluntad educativa.

Arte

- **“Vive el modernismo”**. Visita dinamizada al edificio de CaixaForum Palma. Actividad permanente.
- **“La huella de la naturaleza”**. Taller de arte contemporáneo en el que los participantes sacan lecciones plásticas de los ciclos biológicos.

Música

- Conciertos escolares dedicados a la música andina. **“Manipulasons”**, un taller de composición en el que los niños han podido construir su propia pieza musical. Talleres de música a cargo de Pep Gol.

Literatura

- Talleres de interpretación poética y Fiesta de la Poesía. Los participantes leyeron sus poemas junto a algunos destacados poetas actuales.

Teatro

- **“Y tú ¿cómo actuarías?”**. Espectáculo del grupo Intercanvi Teatre que demuestra las posibilidades del teatro como herramienta para la educación de valores.

Cine + Debate

- **“¿Cómo lo ves?”**. Proyecciones y charlas en torno a documentales que abordan temas de actualidad.

CaixaForum Madrid

Inauguración

13 de febrero de 2008.
10.000 m².

Emplazamiento

Paseo del Prado, 36, Madrid, en el llamado Triángulo del Arte.

Instalaciones

2 salas de exposiciones.
Auditorio de 311 plazas.
5 espacios polivalentes y educativos.

- En 2007 han continuado las obras del nuevo CaixaForum de la Fundación "la Caixa" en Madrid. El proyecto es obra del estudio de arquitectura Herzog y De Meuron, a partir de la recuperación de la antigua Central Eléctrica del Mediodía, uno de los pocos ejemplos de arquitectura industrial del modernismo en Madrid.
- El nuevo centro ocupa 10.000 m², con casi 2.000 m² dedicados a salas de exposición. Está organizado en dos plantas bajo rasante y cuatro plantas más "flotantes" sobre una nueva plaza pública de 2.500 m².
- A partir de su inauguración en febrero de 2008, Madrid contará con un nuevo Centro Social y Cultural para todos. Un lugar donde la actualidad social y las diferentes manifestaciones artísticas tendrán un punto de encuentro, un espacio donde convivirá la tradición y la modernidad.



CaixaForum Madrid

Centro Social y Cultural de Lleida

Inaugurado

1989.

1.835 m².

97.270 visitas en 2007.

Emplazamiento

Avinguda Blondel, 3, Lleida.

Instalaciones

1 sala de exposiciones.

1 auditorio con capacidad para 230 personas.

2 espacios educativos y/o polivalentes.

- En 2007, el Centro Social y Cultural de Lleida dedicó buena parte de sus actividades a establecer vínculos de relación entre el arte, la fotografía, la danza, el teatro, la literatura, la música, el cine y el arte multimedia.



Centro Social y Cultural de Lleida

Arte

Exposiciones

- Las exposiciones fueron uno de los elementos fundamentales de su oferta cultural y se acompañaron de visitas dinamizadas y comentadas para el público general, familias y grupos escolares.

Willy Ronis

Willy Ronis (1910) inició su carrera en 1937 como fotógrafo industrial y reportero, trabajó junto a las principales figuras del fotoperiodismo contemporáneo y colaboró en las revistas ilustradas más importantes de la posguerra. La exposición reunió fotografías de diferentes épocas con especial atención a sus reportajes de fábricas y barrios obreros.

Del 30 de enero al 22 de abril de 2007.

- Actividades complementarias:
 - **“De la fotografía a la narración”**. Ciclo de charlas con los escritores Quim Monzó, Josep Maria Fonalleras, Lolita Bosch y Julià de Jòdar.
 - **¿Adónde vas, Willy?** Espectáculo de teatro gestual del grupo Tandteteatre sobre la vida y la obra de Willy Ronis.

Historias animadas

El Centro Cultural de Lleida presentó en sesión continua una selección de películas realizadas por artistas que trabajan en el campo de la animación.

Del 8 de febrero al 11 de marzo de 2007.

- Actividades complementarias:
 - **“Animando historias”**, taller de dibujos animados para estudiantes de ciclo medio y superior de primaria, ESO, bachillerato y ciclos formativos.
 - **“Animac”**. 11ª Muestra Internacional de Cine de Animación de Cataluña.
 - Talleres abiertos **“Animac”**, para aprender a realizar dibujos animados de bolsillo.

Alberto Giacometti en la colección Klewan

Obra gráfica, dibujos, fotografías, pinturas y esculturas presentaron la contribución de Giacometti al arte de posguerra, con imágenes que expresan la angustia, la soledad del hombre y la incertidumbre ante el futuro.

Del 10 de mayo al 22 de julio de 2007.

- Actividades complementarias:
 - **“Alberto Giacometti: otras miradas”**. Un ciclo de conferencias presentó la obra del escultor en relación con el arte, la filosofía, la literatura, la poesía y la música del siglo xx.
 - **“Tres-D”**. Taller de escultura para escolares.

Àngel Jové. Cristòfol Pavese. 1908-2008

Una exposición de dibujos y esculturas de Àngel Jové (Lleida, 1940), creada a partir de la lectura del poeta Cesare Pavese (1908-1950) y de sus afinidades con la obra del escultor Leandre Cristòfol (1908-1998). A partir de esta conexión Jové recreó el mundo perdido de una infancia de posguerra.

Del 26 de septiembre de 2007 al 6 de enero de 2008.

- Actividades complementarias:
 - **“Diálogos en torno a Àngel Jové, Cristòfol y Pavese”**, con la participación de escritores y críticos de arte, un recital de la actriz Rosa Novell acompañada al violoncelo por Fany Silvestre, visitas a la exposición en compañía de algunos poetas actuales y la proyección de la película *Cristo si è fermato a Eboli*.
 - **“La luna y las hogueras”**. Un taller de poesía a partir de la obra de Cesare Pavese.

Intervenciones en el vestíbulo

Supraficciones

Un ciclo de exposiciones de pequeño formato, comisariado por Ricardo Echevarría y Creixell Espilla, examinó las relaciones entre el arte y la ficción. Con la intervención de Sofía Jack, Marjorie Kanter, Lidia Benavides, Amparo Sard, Achilleas Kentonis, Takehito Koganezawa, Maik Wolf, Dimitris Tzamouranis, Martin Liebscher y Bene Bergado.

- Actividades complementarias:
 - Tertulias con los artistas y el comisario Ricardo Echevarría dirigidas a alumnos de secundaria.
 - **“Divert-Art”**. Una actividad para niños y niñas a partir de 5 años para descubrir cómo trabajan los artistas.



Catálogo Àngel Jové. Cristòfol Pavese. 1908-2008

Humanidades

A lo largo de todo el año se sucedieron ciclos de conferencias, proyecciones de cine y espectáculos.

Conferencias

“Retos de la globalización económica”. Ciclo de Conferencias sobre la globalización. Las burbujas especulativas, la emergencia de Asia, el estado del bienestar y la necesidad de un nuevo modelo social.

- Ciclos de conferencias dedicados a los retos del actual sistema sanitario, las grandes figuras de la antigüedad grecolatina y algunos grandes nombres de la historia universal.

Cine

- **“Matinales de cine”.** Presentados por Marcel·lí Borrell acompañadas de un coloquio y **“Amb veu pròpia”**, ciclo de cine de autor.

Documental + debate

- Un ciclo dedicado al documental que dio cuenta del extraordinario dinamismo de este género cinematográfico.

Teatro y danza

- Actuaciones de Cia Dei Furbi, Montse Carulla y Montse Guallar y Ciclo **“Danzaenlacalle”** con los grupos Nats Nus Dansa, Àngels Margarit y Marc Egea y Compañía Mar Gómez.

Arte multimedia

- Actuaciones de DHTMLtrío, Rabato + Yes Robot, OLDER live! (CAT-Irregular) y Electrospoken World.

Música

Las actividades musicales mostraron la riqueza de las músicas del mundo y fueron una plataforma para jóvenes intérpretes.

Conciertos

- **“Diversions”.** Música de raíz para el conocimiento y la integración.
- **“Ciclo de Jóvenes intérpretes”.** Músicos de distintos géneros que se inician en la práctica profesional.
- **“Temporada de Jazz”.** Los clásicos y las nuevas tendencias del jazz en un ciclo de conciertos con intérpretes internacionales.
- **“Sincrònic 2007”.** Música contemporánea y de nueva creación.

Talleres

- **“Hagamos nuestra música”.** Talleres piloto de música para personas con discapacidad psíquica.

Cine y música

- **“Música, fe y tránsito”.** Un ciclo de música filmada dedicada a las tres grandes religiones monoteístas.

Conciertos familiares

- A cargo de los luthiers contemporáneos Pep Gol y Pep Pasqual, del grupo de música y circo Ensemble FA7, The Graffiti Classics (música clásica), *MainmB'UM* (marimba) y del grupo de virtuosos de la ocarina The Chuckerbutty Ocarina Quartet.

Ciencia

La divulgación y la formación de opinión científica tuvieron también su espacio en la programación.

Tardes de ciencia

- Sesiones de divulgación científica en torno a las grandes preguntas que preocupan al hombre (los planetas habitables del sistema solar, los agujeros negros, la exploración de Marte) y temas de actualidad (la anorexia, las regiones polares y el calentamiento global o la química de la cocina).

Actividades sociales

Las actividades sociales presentaron opiniones autorizadas sobre algunos de los problemas de nuestro tiempo.

Conferencias

- **“Reto 360°”**. Una serie de intervenciones en torno a los desafíos de la sociedad actual.
- Conmemoración del Día Mundial de la Cruz Roja y de la Media Luna Roja. Mesa redonda: **“¿Hacia dónde van las ONG?”**.
- **“T8!”**. Talleres de sensibilización sobre los Objetivos de Desarrollo del Milenio (ODM).



Taller para jóvenes sobre los objetivos de desarrollo del milenio (ODM)

Actividades familiares

- El Centro Social y Cultural de Lleida organizó actividades educativas, con un sentido lúdico, para vivirlas en familia.
- Teatro a cargo de Ecoludic, Teatro para Armar y Calamar Teatro; circo por Miquel Montiel; magia por el Mago Lari y Juan Varela; cine de animación, talleres de danza a cargo de Vats Dansa y Agnès Zander y espectáculos de danza a cargo de la Compañía Fundació Mascaró y Lanònima Imperial; narraciones y cuentos a cargo de Mariculea y Pep Duran.
 - Ciclo de cine de **“Las aventuras de Tintín”**.
 - **“Día de la ciencia en la calle”**. Experimentos y talleres de ciencia, conferencias y representaciones de teatro científico.

Teatro de títeres

- A cargo de la compañía de Sergi Buka, el Centre de Titelles de Lleida, la Compañía Xirriquiteula, Festuc Teatre y Titiriteros de Binéfar. El Centro acogió además la 18 Fira de Teatre de Titelles de Lleida, que contó con la intervención de los grupos GAR producciones, Teatre Nu, La Canica y Hormigas suben al árbol.

Actividades escolares

Literatura

- Talleres y lecturas de poesía, de narración y de interpretación poética a cargo de Miquel Desclot, Lola Barceló y Lluís Soler, entre otros.

Música

- Talleres de música y audiciones comentadas a cargo de Pep Gol, Josep M. Roger, Albert Gumí y Xavier Erra. Conciertos didácticos sobre la música de los Balcanes y la música de Mozart.

Teatro

- **“Ventanas cerradas: los valores (sociales) en el teatro”**. Talleres de teatro para estudiantes de secundaria.

Artes plásticas

- **“Manos a la obra. El arte a través del cuerpo”**. La riqueza expresiva de las manos.
- **“Líneas en movimiento”**. Las líneas, su relación con el cuerpo y su importancia para la plástica.

Cine + Debate

- **“¿Cómo lo ves?”**. Documentales sobre el mundo futuro, con la participación de expertos.

Cultura urbana

- **“Expresión urbana”**. Mesas redondas entorno al hip-hop, un espacio para ver películas sobre cultura urbana, conciertos de grupos internacionales y talleres de freestyle y skate art.

Ciencia

- **“Mañanas de Ciencia”**. Un ciclo dedicado a temas de actualidad científica.

Alimentación

- Cocina solidaria para dar a conocer los valores del comercio justo a partir de la elaboración de un pastel de chocolate.

Centro Social y Cultural de Tarragona

Inaugurado

2001.

1.429 m².

136.065 visitas en 2007.

Emplazamiento

C/ Cristòfor Colom, 2, Tarragona.

Instalaciones

1 sala de exposiciones.

1 auditorio con capacidad para 177 personas.

3 espacios educativos y/o polivalentes.

- En 2007, el Centro Social y Cultural de Tarragona compaginó el interés por el pasado, con las manifestaciones más actuales de la cultura urbana. En su programación destacaron las propuestas de cruce entre arte y pensamiento, música e imagen.



Vestíbulo de Centro Social y Cultural de Tarragona

Arte

Las exposiciones fueron uno de los platos fuertes de la programación. En torno a ellas se organizaron numerosas actividades participativas, visitas guiadas, visita-taller para escolares y cafés-tertulia.

Exposiciones

Entre Picasso y Dubuffet. Colección Jean Planque

Un recorrido por el arte del siglo xx a través de las obras de la Fondation Jean et Suzanne Planque, creada en 1997 para conservar, estudiar y difundir el legado del coleccionista suizo.

Del 23 de marzo al 29 de julio de 2007.

- Actividades complementarias:
 - Ciclo de conferencias **“Mirar el arte del siglo xx con los ojos del xxi”**, dirigido por el crítico Carles Guerra: el *net art*, el arte minimal, la pintura abstracta, las estéticas utópicas, el arte de vanguardia.
 - Concierto del Trío Kandinsky de obras de música contemporánea de Frank Bridge, Robert Gerhard y Arnold Schönberg.

Un día en Mongolia

Un día en Mongolia se centró en los estudios etnográficos y mostró la vida de los pueblos nómadas de las estepas asiáticas, que a lo largo de 3.000 años han conservado costumbres, creencias y formas de vida.

Del 13 de septiembre de 2007 al 6 de enero de 2008.

- Actividades complementarias:
 - **“Mongolia: la civilización de los últimos jinetes nómadas”**. Ciclo de conferencias, documentales y películas sobre la historia cultural y la religión de los mongoles a cargo de Josep Lluís Alay.
 - Concierto del conjunto *Huun-Huur-Tu*.

La colección en el vestíbulo/mirando una obra de la colección

- Obras de Robert Therrien, Curro González y Zush, seleccionadas entre los fondos de la Colección de Arte Contemporáneo de la Fundación "la Caixa", dieron la bienvenida a las personas que visitaron el centro.

Arte multimedia

- "Ilustración+música".
- "One Minute Festival".

Arte digital y cultura urbana

- "Tarragona urbana". Mesas redondas en torno al hip-hop, un espacio para ver películas sobre la cultura urbana (skate, hip-hop, street art, proyectos sociales relacionados con el hip-hop), conciertos de grupos internacionales y talleres de freestyle y skate art.



Exposición "Un día en Mongolia"

Humanidades

En 2007 el Centro Cultural de Tarragona programó ciclos de conferencias temáticos, sobre temas de historia y religión, literatura y sociedad.

Conferencias

- "Religiones universales: el islam, el cristianismo y las religiones de la India". Ciclo de 8 conferencias repartidas en 3 seminarios a cargo de Agustín Paniker, Víctor Pallejà y Lluís Duch.

Tarraco Viva

Recreación histórica a cargo de la Asociación Proyecto Phoenix, de uno de los principales actos públicos de la sociedad romana: la *salutatio*, o recepción del pro-hombre romano (*patronus*) a sus clientes (*clientela*).

Mayo de 2007

- Actividades complementarias:
 - Conferencias sobre las relaciones entre patrones y clientes en la sociedad romana.
 - Talleres para familias: "La voz de Calíope". Una invocación a la musa de la épica para que nos enseñara a descifrar las claves de los poemas épicos y poder ayudar a Virgilio a terminar *La Eneida*.
 - "Retos de la globalización económica". Ciclo de conferencias con la participación de expertos internacionales sobre la globalización y las burbujas especulativas, la emergencia de Asia y la necesidad de un nuevo modelo social.

Música

Documental + Debate

- Un ciclo dedicado al documental que dio cuenta del extraordinario dinamismo de este género cinematográfico. Entre las películas proyectadas destacaron los últimos documentales de Isaki Lacuesta, Ariadna Pujol, Abbas Kiarostami o James Longley.
- **“Condición de extranjería”**.

Literatura

- **“Biografías: la vida en cinco sentidos”**. Ciclo de conferencias dedicadas a María Callas, Elvis Presley, Rasputin, Tutankamon e Isadora Duncan.
- **“Tardor literària”**. Recitales de Accidents Poli-poètics, Jaume Sisa y Karra Elejalde.

En 2007 las actividades musicales del Centro Cultural de Tarragona mostraron la riqueza de las músicas del mundo y enseñaron a apreciar los grandes clásicos de la música.

Conciertos

- **“Diversons”**. Música de raíz para la integración social.
- **“Festival de Dixieland”**. Ciclo de conciertos con grupos de Dixieland de España, Francia y Portugal.

Talleres

- **“Redescubramos las obras maestras”**. Los grandes hitos de la historia de la música clásica.

Cine y música

- Documentales sobre cine y espiritualidad y proyecciones de películas clásicas.



Las actividades del Centro Cultural de Tarragona han atraído a diversos tipos de público

Ciencia

El Centro Social y Cultural de Tarragona fue también un espacio de divulgación y de formación de opinión científica.

Exposiciones

Rastros y restos de nuestros ancestros

Una muestra de fósiles originales procedentes de América, Asia y Europa, entre los cuales destacaba un esqueleto de *Protoceratops andrewsi*, el cráneo de un *Triceratops horridus* y un esqueleto de pez de 6 metros de largo.

- Actividades complementarias:
 - Dibujo científico con la actividad “¡Dibuja el Triceratops!”.
 - Ciclo de conferencias con la intervención de destacados paleontólogos.

Tardes de ciencia

- Sesiones de divulgación científica en torno a grandes preguntas que preocupan al hombre (el origen del Universo, los agujeros negros, la búsqueda de los genes de la Humanidad, la agresividad del cerebro) y temas de actualidad (los psicofármacos, la desaparición de los grandes simios africanos, la posibilidad de llegar a vivir 150 años).

Semana del medio ambiente

- Ciclo de conferencias sobre el calentamiento global y las alternativas al actual modelo energético, que se complementó con el espectáculo de teatro para familias: *El tiempo por las nubes*.

Semana de la ciencia

- Organizada por la Universitat Rovira i Virgili, con la Fundació Catalana per a la Recerca i la Innovació y el Departament d'Educació i Universitats. La Obra Social “la Caixa” colaboró con conferencias y un espectáculo para familias: *Magia o ciencia* de Fernando Blasco.



Exposición “¡Dibuja el Triceratops!”

Actividades sociales

Las actividades sociales trataron en 2007 temas relacionados con la salud y la solidaridad.

Conferencias

- **“Reto 360°”**. Una serie de intervenciones en torno a los desafíos de la sociedad actual.
- **“Hacia una vida de más calidad”**. La igualdad, la calidad de la alimentación, la búsqueda de la armonía interior y los valores que dan sentido a la vida.

Actividades familiares

- En 2007 el Centro Cultural de Tarragona organizó actividades educativas y conciertos, con un sentido lúdico, para vivirlas en familia.
- Espectáculos para niños y niñas: teatro; magia a cargo del Mago Lari o del mago Edgard; títeres, por el Centre de Titelles de Lleida, la Compañía de Jordi Bertrán y Galliot Teatre; teatro de sombras por Valeria Guglietti; relatos a cargo de Rosa Gámiz; música, por Albert Gumí y Xavier Erra; cine de animación producido por KANOON (Centro para el Desarrollo Intelectual de los Jóvenes de Teherán).



Las actividades educativas tienen un papel destacado en la programación

Sala Girona

Inaugurada

1997.

248 m².

51.132 visitas en 2007.

Emplazamiento

Sèquia, 5, Girona.

Instalaciones

1 sala de exposiciones.

1 espacio educativo y/o polivalente.

- La Sala Girona es un espacio cultural, que ofrece exposiciones, conferencias, actividades educativas, familiares y sociales.

Arte

Exposiciones

- En 2007 la Sala Girona presentó exposiciones dedicadas a la obra de dos grandes artistas del siglo xx y una tercera de temática etnográfica. Las exposiciones se acompañaron de visitas dinamizadas y visitas comentadas para público general, familias y grupos escolares.

Alberto Giacometti en la colección Klewan

Obra gráfica, dibujos, fotografías, pinturas y esculturas presentaron la contribución de Giacometti al arte de posguerra, con imágenes que expresan la angustia, la soledad del hombre y la incertidumbre ante el futuro.

Del 2 de febrero al 15 de abril 2007.

- Actividades complementarias:
 - “Alberto Giacometti: otras miradas”. Un ciclo de conferencias presentó la obra del escultor en relación con el arte, la filosofía, la literatura, la poesía y la música del siglo xx.
 - Taller de fotografía.



Sala Girona

Culturas del mundo. Colecciones del Museo Nacional de Dinamarca

Una reflexión sobre el origen de las colecciones etnográficas a partir de los fondos de la Royal Kunstskammer de Federico III que en 1892 se incorporó al Museo Nacional de Dinamarca.

Del 11 de mayo al 30 de septiembre de 2007.

- Actividades complementarias:
 - Taller de danza infantil.

Henri Cartier-Bresson

Henri Cartier-Bresson (1908-2004) es uno de los nombres fundamentales de la historia de la fotografía: pionero del fotoperiodismo, impulsor de la Agencia Magnum y creador de la teoría del *instante decisivo*. Esta exposición reunió fotografías de todas las etapas de su trayectoria, en un período de más de cuarenta años, entre 1932 y 1975.

Del 25 de octubre de 2007 al 20 de enero de 2008.

- Actividades complementarias:
 - Ciclo de conferencias a cargo de Ángel Quintana y Xavier Antich.
 - Proyecciones de las películas *Victoire de la vie* y *Espagne vivra* dirigidas por Henri Cartier-Bresson en 1937 y 1938, respectivamente.

Conferencias

- Ciclo de conferencias **“Retos de la globalización económica”**: la solidaridad y el comercio justo, la cooperación y el compromiso de los intelectuales.
- **“Hacia una vida de más calidad”**. La calidad de la alimentación, la búsqueda de la armonía interior y los valores que dan sentido a la vida.
- **“Transtornos, deficiencias, límites y enfermedades del cerebro, de la conducta y de la mente”**. Ciclo de actividades coordinado por el catedrático de la UAB Jordi E. Obiols.

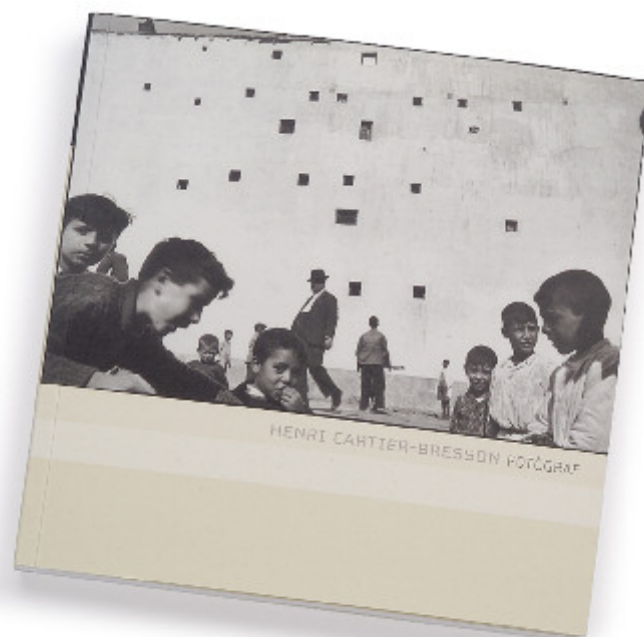

Catálogo de la exposición Henri Cartier-Bresson

Literatura

- Lectura dramatizada de *El pensamiento en las cartas de Rafael Masó*, a cargo de la compañía teatral La Minúscula, con Meritxell Yanes e Isidre Hernández.
- **Un viaje de cuento**, a cargo de Glòria Arrufat, juglar y cuentacuentos.
- **La poesía enCantada**, Música y poesía a cargo de la cantante Mariona Sagarra.
- Interpretación poética para alumnos de ESO y fiesta poética el 19 de abril de 2007.



Sakapatú, música andina

Actividades educativas y familiares

Arte

- Talleres: **“Así me veo, así me ven”**; **“Manos a la obra”**; **“Taller Giacometti y Motivos Navideños”**.

Ciencia

- Conferencias (*Magia o ciencia*), talleres (*Fenómenos eléctricos, reacciones químicas; Vive las matemáticas*), teatro (*¿En qué está pensando, profesor Einstein?*), actividades familiares (*Cuentos mágicos, Fábrica de burbujas, Las grandes extinciones, Magia o ciencia, sorpréndete con nuestros experimentos. Grandes instantes*).

Música

- Conciertos de: Sakapatú, Los Moussakis y Papageno & Cía. Taller de música con objetos cotidianos. Taller sobre una de las músicas de fusión clave en el siglo xx. El teatret d'en Benet. Concierto familiar de Navidad.

Sociedad

- Taller: **“La fruta de nuestro paraíso”**. Un taller sobre la manzana, sus orígenes, su historia, el folklore y la aportación nutricional.

Teatro

- **¿Y tú como actuarías?** Espectáculo del grupo Intercanvi Teatre que demuestra las posibilidades del teatro para la educación de valores.

Arte en la Calle

Exposiciones

3.

Ciudades

10 (en 12 emplazamientos distintos).

Visitas

7.818.000.

- Con el programa de “Arte en la Calle” de la Obra Social “la Caixa” las principales capitales españolas se convierten en galerías a cielo abierto, en las que se expone la obra de artistas que han trabajado para dar un nuevo sentido a la escultura monumental.
- El programa cuenta con la participación entusiasta de los municipios que ceden lugares emblemáticos para que puedan exhibirse las esculturas. En un contexto que no es el habitual, la conexión con el público resulta más directa y fluida. Las obras dialogan con el entorno, por afinidad o por contraste, y provocan un gran impacto en las personas que las descubren por primera vez.

Auguste Rodin

En los años del cambio de siglo, Auguste Rodin (1840-1917) inauguró una nueva manera de interpretar el cuerpo humano. Uno de los campos en el que su aportación fue más decisiva fue en el de la escultura pública.

La exposición de “Arte en la Calle”, presenta siete obras de Rodin, entre ellas *El pensador* y diversos estudios para *Los burgueses de Callais*.

- Málaga. Del 17 de octubre al 12 de diciembre de 2007.
- Palma de Mallorca. Del 21 de diciembre de 2007 al 27 de enero de 2008.



Auguste Rodin en Málaga

Igor Mitoraj. El mito perdido

Mitoraj ha recuperado el espíritu del arte de Grecia, de Roma, de los grandes maestros de la escultura del renacimiento.

Sus obras monumentales se inspiran en los temas de la historia y la mitología y los reinterpretan contemporáneamente.

- Sevilla. Del 6 de diciembre de 2006 al 25 de marzo de 2007.
- Barcelona. Del 7 de mayo de 2007 al 1 de julio de 2007.
- San Sebastián. Del 29 de agosto al 12 de septiembre de 2007.
- A Coruña. Del 6 de septiembre al 21 de octubre de 2007.
- Almería. Del 19 de noviembre de 2007 al 6 de enero de 2008.

Manolo Valdés

Residente en Nueva York desde hace más de una década, Manolo Valdés (Valencia, 1942) alterna la pintura con la escultura.

Para esta exposición tomó temas de la historia del arte (la Dama de Elche, la Reina Mariana y la Infanta Margarita inmortalizadas por Velázquez, o la gran Odalisca de Ingres) y los recreó libremente en tres dimensiones.

- Valladolid. Del 23 de noviembre de 2006 al 20 de enero de 2007.
- Córdoba. Del 31 de enero de 2007 al 15 de marzo de 2007.
- Valencia. Del 19 de abril de 2007 al 15 de julio de 2007.
- Palma de Mallorca. Del 20 de julio al 15 de octubre de 2007.
- Sevilla. Del 25 de octubre del 2007 al 20 de octubre de 2008.



Igor Mitoraj en la Rambla Catalunya de Barcelona

Exposiciones itinerantes

Exposiciones y actividades

122.

Ciudades

114.

Visitas

569.604.

- La Obra Social "la Caixa" organiza también exposiciones itinerantes que se presentan por toda la geografía española.
- Una parte de ellas están dedicadas al arte y la fotografía como "FotoPres'07", "Culturas del Mundo. Colecciones del Museo Nacional de Dinamarca", "Entre Picasso y Dubuffet. Colección Jean Planque", "Diseñadores para un mito. Homenaje a Toulouse-Lautrec" o "Rafael Masó i Valentí, arquitecto (1880-1935)".



Catálogo de la exposición "Gargallo en su museo"

- Otras son de tema histórico como "Europa fue camino", "La ciencia en el mundo andalusí", "Los Millares. Una civilización milenaria" y "Los íberos". O divulgativas como la "Colección de Numismática de "la Caixa"", que muestra la historia de la monetaria española desde la época ibérica a la Guerra Civil.

- Se trata de exposiciones divulgativas, para todos los públicos, que se acompañan de actividades complementarias dirigidas a las familias i a las escuelas. Algunas de estas exposiciones, como la que se dedica al certamen FotoPres, tienen una gran tradición y han contribuido de manera muy importante a la difusión del fotoperiodismo contemporáneo.

- Entre las novedades que se han presentado este año destaca la exposición "Pablo Gargallo en su museo":

Pablo Gargallo en su museo

Una oportunidad de examinar el conjunto de la producción de Pablo Gargallo desde los años de formación en Barcelona hasta su desaparición prematura en 1934, a partir de los fondos del Museo Gargallo de Zaragoza.

Itinerancia 2007: A Coruña, Las Palmas, Salamanca y Santander.

Visitas: 38.938.

Música

Diversons. Música para la integración

Convocatoria de la Obra Social "la Caixa" abierta a intérpretes de músicas del mundo cuyo repertorio sea la música de raíz o de inspiración tradicional. Pueden participar en ella formaciones musicales de 2 a 8 componentes, procedentes de todos los puntos de la geografía española. Se prima la utilización de instrumentos acústicos y la reinterpretación del repertorio tradicional, la juventud de los artistas y el hecho que sean poco conocidos.

Objetivo

De esta forma se quieren dar a conocer las músicas tradicionales propias de muchas personas que viven actualmente en España, para que sirvan de unión, y de intercambio cultural.

Conciertos realizados

209.

Público asistente

111.632.

Localidades

68.

- La música es un elemento de gran importancia para la comunicación y la cohesión social. Compartir la música y participar de ella suele producir efectos sociales positivos y duraderos. Por ejemplo, saber apreciar la música de otras culturas, sus instrumentos y sus ritmos, acostumbra a ser el primer paso de un conocimiento más profundo. Es por esta razón que la Obra Social "la Caixa" creó el programa "Diversons. Música para la integración" que tiene una doble finalidad cultural y social, de divulgación de la música y de reconocimiento y promoción de nuevas formaciones musicales.

- En el campo de la música clásica, la Obra Social "la Caixa" realiza una labor divulgativa y también a través de conciertos participativos, conciertos para familias, cursos, seminarios y audiciones.

- La Fundación "la Caixa" ofrece a los seleccionados la posibilidad de participar en la gira de conciertos Diversons, por toda España.



Músicas de raíz tradicional en el festival Diversons

• Músicos de la Convocatoria 2007:

- Al-Maqam, música andalusí.
- Boughaleb Laarif, Marruecos.
- Djokoto, percusión y danza africanas.
- Echa Paká, Cuba.
- El Mauri, flamenco.
- Lafra, música centroeuropea.
- MangueÁ, Brasil.
- Mercedes Cortés, flamenco.
- Orquesta árabe de Barcelona, música árabe.
- Romaní chavé, Bulgaria.
- Roxana Río, México.
- Suhail Ensemble, música árabe.
- Trio Forróbódó, Brasil.
- Vanesa Muela, música tradicional castellana.

Conciertos participativos *El Mesías*

Interpretaciones multitudinarias del oratorio *El Mesías* de Händel en espacios emblemáticos como el Palau de la Música Catalana de Barcelona, la Catedral de Palma de Mallorca o el Teatro Real de Madrid. En cada uno de ellos, cantantes amateurs participaron en la interpretación de algunas partes corales de la obra junto a orquestas profesionales de prestigio internacional. El objetivo es fomentar la cohesión social y las relaciones intergeneracionales en torno a la música.



El Mesías participativo en el teatro Real de Madrid

- En 2007 se han celebrado 13 conciertos participativos: Dos en Barcelona, Valencia, Granada y San Sebastián; uno en Palma de Mallorca, Madrid, Santiago de Compostela, Sevilla y Valladolid.

- Los conciertos se celebraron del 10 al 22 de diciembre de 2007, y en ellos participaron las orquestas Ciudad de Granada, la Barroca de Sevilla, Europa Galante, La Risonanza y The King's Consort, junto a los coros de la Orquesta Ciudad de Granada, la Capilla Peñafloreda y el Arslys Bourgogne Coro, entre otros.

Conciertos institucionales

La Obra Social "la Caixa" promueve actuaciones de formaciones musicales de renombre en diversas localidades españolas. Se trata de conciertos excepcionales por la calidad de los artistas o la excepcionalidad del repertorio.

- En 2007 destacó la *Pasión según San Juan*, de J.S. Bach dirigida por Joan Pagès, con orquesta barroca y distintas formaciones corales y con la intervención del público, que se presentó en la Catedral Nova de Lleida.

- Otros conciertos institucionales se celebraron en Almería, Formentera, Girona, Málaga y Palma de Mallorca.

Otras actividades musicales

- Los conciertos escolares y familiares, que la Obra Social "la Caixa" organiza desde 1993, ofrecen a niños y niñas la posibilidad de compartir con sus padres y abuelos la experiencia y el placer de un espectáculo atractivo y estimulante, seleccionado para introducir a las nuevas generaciones en el mundo musical.

- Con la misma finalidad divulgativa, el programa "La Orquesta Sinfónica del Vallès en las Universidades" se dirige específicamente a los estudiantes universitarios.

- En el marco del programa de Música en la Universidad se celebraron 38 conciertos en 9 universidades.

- A lo largo de 2007 se han realizado 23 conciertos familiares y 99 conciertos escolares. Entre los conciertos familiares destacan:

- **¡Sakapatú!** Un viaje por la música andina.

- **Los Moussakis.** Música de los Balcanes.

- **El Superbarbero de Sevilla:** Una producción del Gran Teatro del Liceo y el Instituto Valenciano de la Música, basada en la popular comedia del dramaturgo francés Beaumarchais.

- **El metal y sus colores:** Producido por el Auditori de Barcelona, e interpretado por seis músicos bajo la dirección de Pep Gol.

- Como ya sucedió en 2006, los festivales Música Antigua y Músicas del Mundo, creados por la Fundación "la Caixa", se celebraron en 2007 en coproducción con el Auditori de Barcelona.

Cursos de música y música para exposiciones

- El programa de música se completa con otras líneas de actuación. Los centros sociales y culturales de la Obra Social "la Caixa" han incrementado su oferta cultural con nuevas propuestas en forma de ciclos de conciertos, sesiones de música filmada, conferencias y cursos de divulgación musical durante varios meses del año.

- A estas actividades se incorporan los conciertos paralelos a las exposiciones, que ofrecen repertorios que se inscriben en la época o el estilo de las muestras organizadas. Los programas educativos y familiares se expanden de manera notable, no sólo por el número de actividades que se llevan a cabo, sino también por la cantidad de ciudades que acogen estas propuestas.

Humanidades

• En 2007 la Obra Social “la Caixa” ha realizado ciclos de conferencias y seminarios fuera de sus centros. La actualidad internacional, las fronteras entre arte y ciencia y el arte del siglo xx han sido los temas principales.

Ciclos de conferencias

Diálogos sobre derechos humanos y seguridad jurídica en Iberoamérica

Organizados por la Obra Social “la Caixa” y el Centro Rey Juan Carlos I de España de la Universidad de Nueva York y dirigidos por el magistrado-juez Baltasar Garzón.

Contaron con las intervenciones, entre otros, del presidente del Gobierno de España, José Luis Rodríguez Zapatero; de la secretaria de Estado para Iberoamérica, Trinidad Jimenez; del ministro de Asuntos Exteriores y Cooperación, Miguel Ángel Moratinos; del premio Nobel de Literatura, José Saramago, y de la vicepresidenta del Gobierno de España, María Teresa Fernández de la Vega.

Casa de América, Madrid.
Del 24 de enero al 4 de junio de 2007.



José Luis Rodríguez Zapatero y el juez Baltasar Garzón en el ciclo sobre derechos humanos y seguridad jurídica en Iberoamérica

• **Seminario *Comprender el siglo xx en el Mediterráneo Oriental*, a cargo del arabista Víctor Pallejà.** Teatro del Liceo. Sala de la Palabra. Salamanca. Del 5 al 8 de noviembre de 2007.

• **Conferencias de Akram Zaatari y Tomás Alcoverro.** Teatro del Liceo. Sala de la Palabra. Salamanca. 30 de octubre y 3 de diciembre de 2007.

“El diálogo ciencia-religión en la cultura actual”.

Coordinado por el físico David Jou, miembro del Patronato de la Fundación Joan Maragall, contó con intervenciones del propio David Jou, Pilar Núñez-Cubero, Adolf Tobeña y Manuel García Doncel.

Palacio Provincial de la Diputación de Cádiz. Del 19 de abril al 10 de mayo de 2007.

• **“Hashem el Madani: retratos de estudio y paseos fotográficos”.** Ciclo de tres conferencias a cargo de Carmelo Vega, Javier Valenzuela y Rocío de la Vega sobre la labor fotográfica de Hashem El Madani y el Líbano contemporáneo (Tenerife). Parlamento de Canarias. Del 13 al 18 de junio de 2007.

• ***Mirar el arte del siglo xx con los ojos del xxi.*** Seminario dirigido por el crítico Carles Guerra: el arte de la globalización, el arte en la era del espectáculo, la sociedad de consumo y la vida cotidiana de las ciudades. A propósito de la exposición “Entre Picasso y Dubuffet. Colección Jean Planque”. Museo de Bellas Artes de Bilbao. Del 16 de septiembre al 18 de octubre de 2007.

• ***Pablo Gargallo y la construcción del vacío.*** En torno a la exposición Gargallo en su museo se organizó un seminario, a cargo de Rafael Ordóñez Fernández en el que se trató la obra de Gargallo en el marco de las vanguardias y su contribución a la escultura contemporánea. Sala de Conferencia Kiosco Alfonso. Del 16 al 18 de octubre de 2007.



El arte y la ciencia han sido algunos de los temas principales de los ciclos de conferencias

CaixaEscena

- La Obra Social “la Caixa” ha iniciado un nuevo programa dirigido a potenciar las posibilidades educativas de las artes escénicas entre los adolescentes y los jóvenes estudiantes de secundaria.
- Este programa enlaza con iniciativas precedentes como “la Caixa” en las Escuelas” o los “Talleres de Teatro para centros de secundaria” de larga tradición.
- Con CaixaEscena, la Obra Social “la Caixa” da soporte a las personas que realizan actividades teatrales en los centros educativos, y les proporciona diversos materiales: propuesta de textos clásicos, vestuario, escenografías, atrezzo, músicas (partituras y grabaciones) y maquillaje. Complementan el programa una bibliografía con sugerencias y orientaciones, un aula virtual y la tutela continua de expertos en el tema.

Talleres y representaciones

- Durante el curso 2006-2007 el programa se ha llevado a cabo de manera experimental en Cataluña, Comunidad Valenciana, Baleares, Comunidad de Madrid, Andalucía y Galicia, con un total de 114 centros inscritos y la participación de 2.589 estudiantes.

- Los diferentes grupos han preparado representaciones que se han podido ver en escuelas, en los centros propios de la Fundación “la Caixa” (CaixaForum Barcelona y CosmoCaixa Madrid), y en diferentes teatros y auditorios. En total han sido 809 actividades, con un total de 60.542 beneficiarios.

El programa se amplía en el nuevo curso

- En el curso 2007-2008 las comunidades autónomas de Aragón, La Rioja, País Vasco, Cantabria, Asturias, Castilla y León y Extremadura se han sumado al programa CaixaEscena: 455 centros inscritos y 10.725 estudiantes. Para el curso 2008-2009 está prevista la implementación del programa en toda España.
- Entre el 14 de diciembre de 2007 y el 5 de enero de 2008, CaixaEscena estuvo presente en el Parque Infantil de Navidad de Bilbao, con un stand de 500 m², que permitió dar a conocer las propuestas y materiales de CaixaEscena. Una compañía de actores acompañó a los visitantes en un itinerario de aproximación al mundo del teatro.



CaixaEscena fomenta el papel del teatro en la adquisición de hábitos de expresión y oratoria

Patrimonio artístico de la Obra Social “la Caixa”

- El patrimonio artístico de la Obra Social “la Caixa” consta de cerca de 9.000 obras, que forman parte de tres fondos diferenciados: la Colección de Arte Contemporáneo, la Colección de Obra Gráfica y la Colección Anglada Camarasa.
- Colección de Arte Contemporáneo de la Obra Social “la Caixa”. Creada a mediados de los años ochenta, se ha convertido en un punto de referencia del coleccionismo. Cuenta con más de 700 obras clave de la creación artística nacional e internacional de los últimos veinticinco años.

Adquisiciones en 2007

- Con el asesoramiento del Consejo de la Colección se han adquirido obras muy significativas, entre las que destaca la instalación de Cristina Iglesias, *Corredor suspendido* (2005), que actualiza la presencia de esta artista española de proyección internacional.
- Destacan también la pintura de Juan Uslé, *Soñé que revelabas* (2001), y diversas obras de Craigie Horsfield, Ferran García Sevilla, Vanessa Beecroft, Massimo Bartolini y Jonathan Monk.
- La sección de arte más joven se ha incrementado con la adquisición de dos pinturas del artista polaco Wilhem Sasnal y un tríptico del artista alemán Eberhard Havekost, unos dibujos de los españoles MP & MP Rosado, un vídeo del albanés Adrian Paci y una pintura del español Javier Arce.



Colección de Arte Contemporáneo “Reflection-mirror illusion”

Exposiciones internacionales

- **China:** Museo de arte de la Ciudad Imperial de Beijing. Del 28 de junio al 23 de agosto. "la Caixa" ha abierto en Pekín una oficina de representación con el objetivo de expandir su actividad financiera a China. Al mismo tiempo, la entidad ha llevado a China la actividad de su Obra Social con una muestra de 15 obras pertenecientes a la Colección de Arte Contemporáneo de la Obra Social "la Caixa".
- **Polonia:** Galería Nacional de Arte Zacheta, Varsovia. Del 6 de julio al 2 de septiembre. La apertura en julio de 2007, en Varsovia, de la primera sucursal operativa de "la Caixa" en el extranjero, ha representado un paso más en su proceso de expansión internacional. En paralelo, la Obra Social "la Caixa" ha iniciado sus actividades en Polonia, con la exposición "Lugares específicos, espacios habitables".
- **Rumanía:** Museo Nacional de Arte de Bucarest. Del 30 de octubre de 2007 al 27 de enero de 2008. Con motivo de la apertura de la primera oficina de "la Caixa" en Bucarest, la Obra Social "la Caixa" ha presentado en el Museo Nacional de Arte de Rumanía la exposición "Arte español del siglo xx", que reúne veintisiete obras de la sección de arte español de la Colección de Arte Contemporáneo.

Exposiciones en España

- **"Imagen e identidad. El retrato en el arte contemporáneo"**. Instituto Jovellanos de Gijón. Del 18 de enero al 4 de marzo de 2007. Puerto del Rosario, Fuerteventura. Del 4 de mayo al 23 de junio de 2007.
- **"Al otro lado del espejo"**. Centro cultural Tomás y Valiente de Fuenlabrada. Del 16 de febrero al 15 de abril de 2007.
- **"Escucha con tus ojos"**. CaixaForum, Barcelona. Del 7 de marzo al 6 de mayo de 2007.
- **"Amar, pensar y resistir"**. Artium, Vitoria. Del 28 de marzo al 19 de agosto.
- **"Amar, pensar y resistir"**. La Lonja, Zaragoza. Del 20 de diciembre de 2007 al 10 de febrero de 2008.
- **"Materia Poética"**. Museo de Sabadell. Del 31 de mayo al 15 de julio de 2007.
- **"Perejaume. Experiencia y (re)presentación"**. Sala Rivadavia de la Diputación de Cádiz. Del 20 de septiembre al 4 de noviembre de 2007.



Exposición "Escucha con tus ojos"

Colección de Obra Gráfica

La Colección de Obra Gráfica está formada por 4.400 grabados de artistas españoles y extranjeros.

- **“La piel de lo real. Grabados de Antoni Tàpies”**. Cala Millor, Mallorca; Sala de exposiciones Instituto de Canarias Cabrera Pinto, La Laguna. Del 13 de septiembre al 25 de octubre de 2007.
- **“Christo Realidades Soñadas”**. Centro Saramago de Leganés. Del 19 de enero al 4 de marzo de 2007.
- **“Grabados de Rufino Tamayo”**. Centro Cultural de la Diputación de Orense. Del 26 de junio al 5 de agosto de 2007.
- **“La huella del artista. Arte internacional”**. Can Palauet, Mataró. Del 4 de octubre al 24 de noviembre de 2007.
- **“La huella del artista. Arte español”**. Universidad Cantabria, Santander. Del 22 de noviembre de 2007 al 12 de enero de 2008.

Colección Anglada Camarasa

En 1988 la Fundación “la Caixa” adquirió una extraordinaria colección de dibujos, pinturas y objetos, que permiten recrear la manera de ver el mundo de un artista singular.

- CaixaForum Palma cuenta con un espacio permanente dedicado a la colección. Además, en 2007 se ha presentado en Barcelona y Palma la exposición “El mundo de Anglada Camarasa”.

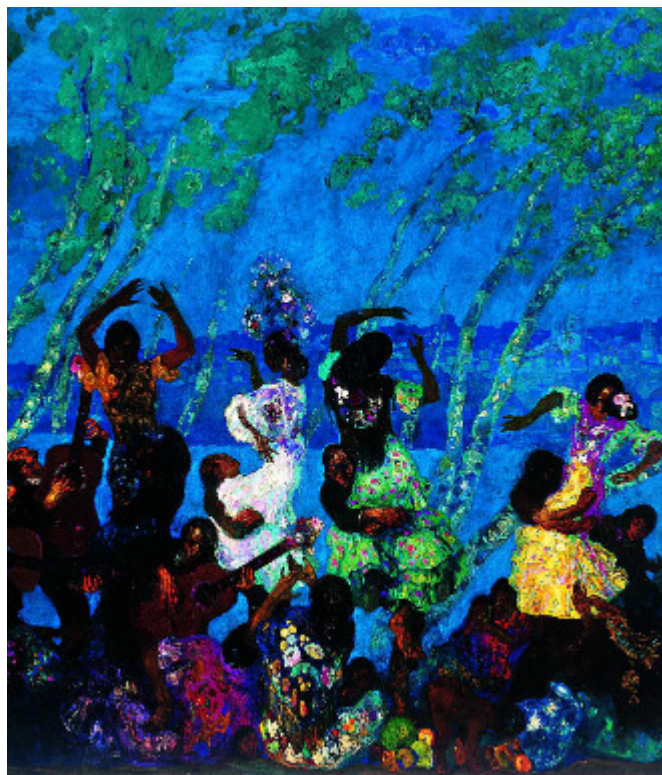

Una de las obras de la Colección Anglada Camarasa

Publicaciones culturales



- Cada año, la Obra Social "la Caixa" edita publicaciones vinculadas a sus programas culturales. La mayoría son catálogos de exposiciones.
 - *A vela. Navegando el mundo.* Idioma: castellano e inglés.
 - *Alberto Giacometti a la col·lecció Klewan.* Idioma: catalán y castellano.
 - *Agatha Ruiz de la Prada. Color, dibuixos i vestits.* Idioma: catalán y castellano.
 - *Àngel Jové. Cristòfol. Pavese. 1908-2008.* Idioma: catalán y castellano.
 - *Anglada Camarasa en la Col·lecció Fundació "la Caixa".* Idioma: catalán y castellano.
 - *Colección de Arte Contemporáneo Fundación "la Caixa". Arte Español, 1947-1979.* Idioma: castellano (con una separata en rumano).
 - *Chaplin en imàgenes.* Edición: castellana.
 - *Chaplin en imatges.* Edición: catalana.
 - *Chillida. 1980-2000.* Ediciones: catalana y castellana.
 - *David Altmeyd. Escultures.* Idioma: catalán, castellano e inglés.
 - *Entre Picasso y Dubufet. La Colección Jean Planque.* Ediciones: catalana y castellana.
 - *Fotopres'07.* Ediciones: catalana con textos en castellano, euskera y gallego y castellana con textos en catalán, euskera y gallego.
 - *Gargallo en su museo.* Edición: castellana.
 - *Hashem el Madani. Retrats d'estudi i passejades fotogràfiques.* Edición: catalana.
 - *Hashem el Madani. Retratos de estudio y paseos fotográficos.* Edición: castellana.
 - *Henri Cartier-Bresson.* Ediciones: catalana y castellana.
 - *Hogarth.* Ediciones: catalana y castellana.
 - *Igor Mitoraj a Barcelona.* Edición: catalana.
 - *Igor Mitoraj en Barcelona.* Edición: castellana.
 - *Igor Mitoraj en San Sebastián.* Edición: castellana.
 - *Johana Billing. Another Album.* Idioma: catalán, castellano e inglés.
 - *L'escultura als temples indis. L'art de la devoció.* Idioma: catalán.
 - *La escultura en los templos indios. El arte de la devoción.* Idioma: castellano.
 - *Manolo Valdés a Palma.* Idioma: catalán.
 - *Manolo Valdés en Córdoba.* Idioma: castellano.
 - *Manolo Valdés en Palma.* Idioma: castellano.
 - *Manolo Valdés en Sevilla.* Idioma: castellano.
 - *Manolo Valdés en Valencia.* Idioma: castellano.
 - *Pasión por el dibujo. De Poussin a Cézanne. Obras maestras de la Colección Prat.* Idioma: castellano.
 - *Passió pel dibuix. De Poussin a Cézanne. Obres mestres de la Col·lecció Prat.* Idioma: catalán.
 - *Un dia a Mongolia.* Edición: catalana.
 - *Un día en Mongolia.* Edición: castellana.
 - *Un segle de motociclisme a Catalunya.* Idioma: catalán y castellano.
 - *Wilhelm Sasnal. Pintures.* Idioma: catalán, castellano e inglés.



PROGRAMAS DE MEDIO AMBIENTE Y CIENCIA



Conservación de espacios naturales y reinserción social	126
"la Caixa" a favor del mar	128
CosmoCaixa Barcelona	130
CosmoCaixa Madrid	136
Exposiciones itinerantes	140
Publicaciones de medio ambiente y ciencia	141



PROGRAMAS DE MEDIO AMBIENTE Y CIENCIA

La preservación del medio ambiente centra una de las grandes líneas de actuación de la Obra Social "la Caixa". En 2007, el programa de Conservación de Espacios Naturales y Reinserción Social, se ha consolidado en toda España mediante la firma de convenios de colaboración con todas las comunidades autónomas, la realización de 561 proyectos y la inserción laboral de 619 personas en riesgo de exclusión en 2007.

El programa "la Caixa" a favor del mar, que tiene como objetivos contribuir a la conservación de los ecosistemas marinos del litoral español y fomentar la educación medioambiental, ha visto incrementada su capacidad de acción con un nuevo velero oceanográfico, el Íbero, y dos aulas móviles de sensibilización que acompañan por tierra a los buques del programa. A lo largo de 2007, "la Caixa" a favor del mar ha recorrido 10.162 millas marinas y visitado 66 puertos.

Además, en el marco de los acuerdos de colaboración que la Obra Social mantiene con todas las comunidades autónomas, la Entidad hizo entrega en Madrid de la primera unidad de PMA (puesto de mando avanzado), un vehículo plenamente equipado para la gestión de emergencias y catástrofes medioambientales. El programa prevé dotar de PMA a todas las regiones en el próximo año.

En 2007 la Obra Social ha continuado con su importante labor de divulgación del conocimiento científico a través de las actividades desarrolladas en los Museos de la Ciencia CosmoCaixa de Barcelona y Madrid que, conjuntamente, han recibido 3,8 millones de visitas. Las exposiciones itinerantes y las actividades de medio ambiente y ciencia de la Obra Social "la Caixa" han visitado 76 ciudades contando con el respaldo de numeroso público de toda España.

En 2007, los programas de Medio Ambiente y Ciencia han contado con más de cuatro millones de beneficiarios.

Conservación de espacios naturales y reinserción social

Concepto

Programa de conservación y protección integral de los espacios naturales de toda España, en el que intervienen personas de colectivos socialmente desfavorecidos.

Objetivos

Contribuir a la protección y gestión sostenible de los espacios naturales en toda España favoreciendo la reinserción social y laboral de colectivos en riesgo de exclusión.

Proyectos

561 en 2007.

Beneficiarios

619 personas en riesgo de exclusión, insertadas laboralmente en 2007.

- La iniciativa se puso en marcha en marzo de 2005 con la firma de un primer acuerdo con la Diputación de Barcelona. Actualmente, la Obra Social "la Caixa" ha firmado ya convenios de colaboración con todas las comunidades autónomas.
- Las líneas de actuación comprenden proyectos relacionados con la restauración de las áreas degradadas, la protección de espacios fluviales y formaciones de ribera, la recuperación de humedales, la prevención de incendios, la mejora de hábitat y paisajes naturales, también se fomenta la preservación de la biodiversidad, la investigación y difusión de valores medioambientales y la optimización de la red de infraestructuras para el uso público sostenible de los espacios naturales.

- En 2007, han destacado los siguientes proyectos:

Biotopo protegido de Las Lagunas de Laguardia (Navarra)

Restauración de la Laguna del Musco. Se ha recuperado el régimen hídrico primitivo de inundación estacional del humedal.

Itinerarios adaptados en los parques naturales de El Garraf (Cataluña) y el Señorío de Bértiz (Navarra)

Parque Natural del Garraf:

- **Can Grau:** Itinerario botánico dirigido a personas con discapacidad visual.
- **La Pleta:** Itinerario botánico adaptado a personas con dificultades de movilidad.

Parque Natural del Señorío de Bértiz:

- **Jardín historicoartístico del Señorío de Bértiz:** Itinerario que permite la autonomía del discapacitado visual para realizar el recorrido sin problemas.

En los tres casos se trata de itinerarios sensoriales inclusivos, es decir, dirigidos también a personas sin problemas de visión o movilidad.

Recuperación de zonas quemadas por incendios

- **Incendio de 2004 en el Parque Natural de Serra Calderona (Valencia):** Un total de 17 personas en riesgo de exclusión social son las que han participado en la restauración de las más de 700 ha realizando trabajos de reparación del terreno, de prevención de la erosión y replantación, con más de 156.000 plántulas de especies arbóreas propias de la zona.
- **Incendio de 2007 en Gran Canaria, Tenerife y La Gomera:** Actuaciones diversas destinadas a paliar los efectos de los incendios forestales de este verano.

Puesto de Mando Avanzado (PMA)

- **Concepto:** Vehículo que integra un puesto de mando avanzado para centralizar toda la operativa de actuación en situaciones de emergencia.
- **Objetivo:** Hacer posible el desplazamiento de un centro de coordinación de emergencias al lugar del siniestro para minimizar sus consecuencias en cada una de las comunidades autónomas.
- **Previsión 2007/2008:** Entrega de vehículos a todas las comunidades autónomas.

- La función del puesto de mando avanzado es ofrecer apoyo logístico en el lugar del siniestro, integrando todos los sistemas con el fin de poder disponer de la mayor información posible, para que el jefe de operaciones o, en su caso, los integrantes de los diferentes cuerpos operativos en un gabinete de crisis, puedan tomar las decisiones necesarias.
- Sus características lo habilitan tanto para el control y extinción de incendios forestales, como para participar en cualquier tipo de catástrofe o emergencia, en el medio rural o urbano.
- El vehículo, único en España, es similar al que se utilizó en Nueva York para gestionar la crisis provocada por los atentados del 11 de septiembre.



Vehículo Puesto de mando Avanzado de la Comunidad de Madrid

“la Caixa” a favor del mar

Concepto

Programa de sensibilización y educación ambiental, investigación científica y recuperación de animales marinos.

Objetivos

Contribuir a la conservación de los ecosistemas marinos del litoral español. Fomentar la educación medioambiental y la investigación científica en el ámbito marino.

Equipos principales

2 veleros oceanográficos (*Íbero* y *Vell Mari*).
2 aulas móviles de educación ambiental.

Beneficiarios

27.602 en 2007.

- La biodiversidad es el principal valor de la naturaleza. Consciente de su importancia, la Obra Social “la Caixa” puso en marcha en 2006 este programa, con el objetivo de contribuir a la conservación de los ricos ecosistemas marinos del litoral español.

- Los veleros oceanográficos de “la Caixa” a favor del mar” llevan recorridas ya 10.162 millas marinas. En el transcurso de sus viajes han visitado 66 puertos y han establecido diálogo con Cofradías de pescadores. También han participado en 19 investigaciones científicas sobre hábitats y ecosistemas marinos, sobre especies autóctonas (delfines, tortugas, aves grandes, cetáceos) y sobre especies invasoras. Han recuperado 60 animales marinos. 14.471 escolares han visitado sus instalaciones.

- En 2007, “la Caixa” a favor del mar” se ha dotado de nuevos equipos, entre los que destacan:

Íbero

Nuevo velero oceanográfico, de características similares al *Vell Mari*.

- Está equipado con un quirófano veterinario completo y los materiales adecuados tanto para el avistamiento y rescate de animales marinos en alta mar, como para la realización de estudios de investigación científica.
- En 2007, el *Íbero* ha iniciado una singladura de dos años que le llevará a recorrer 10.000 millas marinas por el Mediterráneo occidental, Islas Baleares, Islas Canarias y el litoral atlántico español.

2 aulas móviles de educación ambiental

Instaladas en camiones articulados de gran tonelaje, las aulas móviles acompañan por tierra a los veleros científicos del programa.

- En los puertos donde atracan los veleros, cada aula móvil desarrolla un programa educativo con el objetivo de informar y concienciar a los más jóvenes sobre la importancia de conservar la biodiversidad marina, así como las posibles soluciones para intentar paliar su degradación.
- El aula móvil, a la que se accede antes de visitar el velero amarrado, informa a los escolares de la problemática actual del mar, el estado de los ecosistemas, qué especies se encuentran más amenazadas en el litoral español. Al mismo tiempo, muestra las diversas acciones que lleva a cabo el programa “la Caixa” a favor del mar”.

Robot submarino

- El *Vell Mari* ha sido equipado con un nuevo robot submarino capaz de sumergirse hasta 500 metros. Este nuevo equipo permite realizar las investigaciones más completas sobre los fondos marinos.

Sistema de posicionamiento dinámico

- El *Íbero* dispone de este sistema, que facilita su localización en todo momento desde tierra y permite seguir en tiempo real sus trabajos.
- Algunas de las actuaciones del programa realizadas en 2007 son:

Campaña científica de rescate, recuperación y reintroducción de tortugas mediterráneas 2007

- Durante la campaña del palangre en aguas del Mediterráneo occidental, que coincide con la migración anual de las tortugas bobas, el equipo científico del *Íbero* ha trabajado estrechamente con los pescadores y, gracias a esa colaboración, ha podido recuperar y reintroducir en su área de influencia 79 ejemplares de esta especie en peligro de extinción, capturados accidentalmente en las líneas de palangre.
- La introducción de procedimientos medicoquirúrgicos innovadores como la videoendoscopia, ha permitido realizar las intervenciones de manera menos invasiva.
- La campaña se completa con un estudio de la mortalidad postrecuperación de las tortugas, mediante la colocación de emisores de telemetría en 13 ejemplares que habían mordido anzuelos del tipo "J".

Identificación de una población estable de cachalotes en Menorca

- El equipo científico del programa ha podido identificar la presencia de diversas hembras adultas y crías de cachalote en el este de Menorca, grupo que configura una de las poblaciones estables más importantes del Mediterráneo de esta especie amenazada.
- Las grabaciones acústicas y visuales submarinas obtenidas por la tripulación y equipos del *Íbero* –las más destacadas conseguidas hasta ahora en el Mediterráneo–, son de una gran importancia científica debido a la escasez de materiales de este tipo en todo el mundo.

Mapa acústico del litoral catalán

- Durante 3 meses y recorriendo 500 millas náuticas a lo largo de toda la costa catalana un equipo científico del Laboratorio de Aplicaciones Bioacústicas de la Universidad de Barcelona ha realizado mediciones acústicas en 102 puntos para registrar los niveles de ruido submarino.
- El mapa es una valiosa herramienta educativa y de concienciación sobre la conservación de los ecosistemas marinos que alerta, además, de las consecuencias de un exceso de ruido en la vida de los cetáceos.



El velero oceanográfico *Íbero* del programa "la Caixa" a favor del mar"

CosmoCaixa Barcelona

Inaugurado

2004.
50.000 m².

Visitas

2.458.832 en 2007.

Emplazamiento

C/ Teodor Roviralta, 47-51, Barcelona.

Instalaciones

4 salas de exposiciones temporales.
7 aulas y salas polivalentes.
Auditorio y Ágora.
Plaza de la Ciencia.

- Las instalaciones, espacios singulares, exposiciones y servicios de CosmoCaixa Barcelona hacen de este museo de la ciencia un referente europeo en términos de divulgación científica y un nexo de unión entre el conocimiento y los ciudadanos de todas las edades y niveles formativos. Inaugurado en 2004, CosmoCaixa Barcelona ha sabido ganarse el corazón del público, como demuestran los 4.467.144 visitantes que ha recibido desde entonces. Tan sólo en 2007, CosmoCaixa Barcelona ha recibido 2.458.832 visitas, lo que representa un incremento del 22% respecto del año anterior.

- Además de sus exposiciones permanentes, CosmoCaixa Barcelona ofrece una programación científica y educativa de exposiciones, talleres, conferencias, cursos y debates en los que participan expertos de todo el mundo y que este año ha contado con la intervención de científicos de la talla de: Jane Goodall, primatóloga, premio Príncipe de Asturias 2003 y Roy Glauber y Alain Aspect, expertos mundiales en computación cuántica.



CosmoCaixa Barcelona

Exposiciones permanentes

- **“Historia de la Materia”**: Un viaje apasionante por la evolución de la materia, desde la formación de la Tierra hasta la actualidad.
- **“Bosque inundado”**: Más de 1.000 m² de selva amazónica brasileña, con la flora y la fauna específicas de esta región.
- **“Muro geológico”**: Cada uno de sus cortes exhibe una estructura geológica distinta. Un experimento muestra los procesos que las han originado.
- **“Planetario”**: Un avanzado sistema de simulación astronómica en 3D y un potente equipo audiovisual de alta definición permiten observar el Universo desde diferentes perspectivas y en distintas épocas.
- **“Clik y Flash”**: Salas especialmente concebidas para despertar en los más pequeños la curiosidad por la ciencia y el conocimiento. En 2007, la Sala Flash ha sido totalmente renovada.

La historia más bella del Cosmos... o la aparición y evolución de las formas vivas

Nueva exposición

- La exposición de 900 metros de longitud recorre todo CosmoCaixa. En ella se hace un recorrido por la Historia de la Vida contada por restos de sus testimonios directos: los fósiles. Gracias a ellos, la ciencia ha podido reconstruir esta colosal historia.
- El visitante puede realizar un viaje a través del tiempo desde el origen de la Tierra, hace 4.500 millones de años, hasta la actualidad.
- A lo largo del viaje aparecen 29 hitos que representan un antes y un después en la historia de la evolución.

Inaugurada en diciembre de 2007.

- Actividades complementarias:

- **“Hagamos de paleontólogos”**. Itinerario-taller para centros educativos.
- **“Fósiles: pistas para reconstruir el pasado”**. Taller para centros educativos.
- **“Fósiles milenarios”**. Laboratorio familiar.

Exposiciones temporales

Viva la diferencia. El tesoro más valioso de los últimos mil millones de años

En esta exposición, las colecciones de especies de animales, vegetales y de objetos de todo el mundo, nos presentan los 4 principios por los cuales es imprescindible la preservación de la biodiversidad.

Del 22 de enero al 30 de octubre de 2007.

- Contenidos:

- **“Viva la diferencia”** pretende, a través de la observación y la experimentación, concienciar y provocar un cambio de actitud, para conseguir un mundo más sostenible y un espacio para todos.
- Para ello, plantea cuatro principios fundamentales por los que se tiene que preservar la biodiversidad: ético, estético, económico y científico.
- Cada especie es un enigma que puede desaparecer antes de estudiarlo, y podría ser la solución para un problema que todavía no ha surgido. Proteger la biodiversidad es un deber que tenemos hacia las futuras generaciones.

- Actividades complementarias:

- Visitas comentadas para grupos escolares y público general.
- La vida en peligro: Actividad familiar para descubrir dónde viven algunas de las especies en peligro.

de extinción y pensar qué podemos hacer para evitarla.

- El mundo en el microscopio: Laboratorio en el que se explora la biodiversidad del mundo microscópico: bacterias, hongos, paramecios, algas... no visibles a simple vista.
- Ciclo de conferencias sobre la biodiversidad, en el que entre otros participaron Peter y Rosemary Grant de la Universidad de Princeton (Premio Pulitzer 2005) y Edward O. Wilson de la Universidad de Harvard (Premio Internacional Catalunya 2007).

Física y Música

Vibraciones para el alma

Un armónico recorrido por una de las manifestaciones artísticas más universales, bajo la batuta de la ciencia.

Del 25 de abril de 2007 al 30 de marzo de 2008.

- Contenidos:
 - El fenómeno musical incluye diversas disciplinas científicas. Una aproximación a la música desde la ciencia no le resta emoción. Al contrario, enriquece con nuevos matices la libertad de quien la crea, de quien la interpreta y de quien la escucha.
 - La exposición contiene una serie de propuestas, entre las que destaca la colección de esculturas sonoras de los hermanos Baschet, capaces de emitir sonidos armónicos a partir de los objetos más insospechados.
- Actividades complementarias:
 - Jornadas sobre música, neurociencia y tecnología, dirigidas por el psiquiatra Jordi Obiols. Han contado con la participación, entre otros, del neurofísico Robert Zatorre y el psicólogo Michael Thaut.

- Juego de pistas. Para visitar la exposición en familia.
- **“Y... el fuego baila”**: Laboratorio de experimentos. A través de la música se descubre cuál es la naturaleza del sonido y sus propiedades.
- **“Hagamos música”**: Actividad familiar que proponía fabricar instrumentos sonoros con materiales cotidianos y reciclados.

Ecodiseño

El resultado de incorporar criterios ambientales al diseño de mobiliario urbano.

Del 8 de junio al 30 de noviembre de 2007.

- **“Ecodiseño”** es el resultado de un proyecto coordinado por el Grupo de Investigación Sostenible de la Universidad Autónoma de Barcelona, en el que ha participado un equipo interdisciplinario de diseñadores, arquitectos, ingenieros, químicos y ambientólogos, con el apoyo del FAD.
- El proyecto se enmarca en el Programa Catalán de Ecodiseño, del Departamento de Medio Ambiente y Vivienda de la Generalitat de Cataluña.
- Contenidos:
 - La muestra presenta estrategias de mejora ambiental en el mobiliario urbano, desde su fabricación hasta su posible reciclaje, destacando cuáles son sus ventajas.
- Actividades complementarias:
 - Crear reciclando: Laboratorio para grupos infantiles y para familias. Con esta actividad los niños aprenden a reutilizar materiales para construir sus propios objetos.

Jornadas, cursos, ciclos, actividades educativas

• Durante 2007 CosmoCaixa Barcelona ha acogido, entre otras, las siguientes actividades:

• Cursos:

- **“Comunicación animal”**: De cómo algunas especies interactúan con su medio físico y social. El curso presenta formas de comunicación hasta ahora poco conocidas, y pone énfasis en el conjunto de procesos y mecanismos conductuales con los que los seres vivos intentan controlar y regular las interacciones con su medio físico y social. Entre otros, han intervenido Ángela Loeches, de la Universidad Autónoma de Madrid; Robert Seyfarth, de la Universidad de Pensilvania; y Joaquim Vea, de la Universidad de Barcelona, director del curso.
- **“Las causas de la violencia”**: Se ha tratado de analizar la naturaleza de la violencia, sus raíces biológicas y sociales y sus características y consecuencias en ámbitos específicos, como el de la pareja, la familia, el escolar o el social en general. Entre otros, han participado Emilio Coccaro, psiquiatra de la Universidad de Chicago; Santiago Redondo, criminólogo y psicólogo de la Universidad de Barcelona; e Ignacio Morgado, de la Universidad de Barcelona, director del curso.

- **“Hacia una museología total”**: Las nuevas técnicas, métodos y criterios museográficos debatidos en los últimos foros internacionales.
- **“Temas clave en la cosmología moderna”**: Los últimos avances en el conocimiento del Universo, obtenidos gracias a los nuevos observatorios espaciales y terrestres.
- **“Trastornos, deficiencias, límites y enfermedades del cerebro”**: El estado actual del conocimiento acerca de la conducta y de la mente humana.
- Jornadas para educadores:
 - **“II Jornadas sobre la enseñanza de la biología y la geología en la Secundaria”**. Punto de encuentro y debate sobre la docencia para profesores de Secundaria.
 - **“Consumo energético. ¿Hacia dónde vamos?”**. La energía vista por científicos y gestores.
 - **“Los materiales educativos actualmente: Mirar, tocar, comprender”**.
 - **“Comunicar ciencia con imaginación”**.



Exposición Física y Música

• Jornadas científicas:

- **“Envejecimiento y longevidad”**: Un simposio que ha acercado las últimas propuestas y avances científicos sobre el envejecimiento. Entre los ponentes han destacado Lloyd Demetrius, de la Universidad de Harvard, y Robert E. Ricklefs, de la Universidad de Missouri-St. Louis.
- **“Las regiones polares y el calentamiento global”**. Jornada celebrada en el marco del Año Polar Internacional 2007-2008.
- **“Pasado, presente y futuro de los grandes simios: ¿Es la extinción inevitable?”**.
- **“Información y comunicación cuántica: hacia el ordenador cuántico”**. Con la participación del Premio Nobel en Física 2005, Roy Glauber.
- **“Música, neurociencia, tecnología”**.

• Ciclos de conferencias y debates:

- **“Las mañanas del Museo”**. Ciclo dedicado a la divulgación científica de alto nivel para estudiantes de Secundaria. En la edición 2007, han destacado, entre otras, las conferencias:
 - **“Ciencia y magia: del profesor Tornasol a Harry Potter”**, a cargo de Miquel Barceló García, catedrático de Lenguajes y Sistemas Informáticos de la Universidad Politécnica de Cataluña. En el marco de la 12ª Semana de la Ciencia.
 - **“La vida en los fondos marinos de la alta Antártida: un caso único en el planeta”**, a cargo de Josep Maria Gili, profesor de Investigación del CSIC.
- **“Las tardes del Museo”**. Ciclo de conferencias sobre temas científicos de vanguardia. Entre las conferencias del año 2007 han destacado:
 - **“50 años de exploración espacial”**. Su impacto en la sociedad, a propósito del cincuentenario del lanzamiento del Sputnik, a cargo de Álvaro

Giménez, coordinador de Política Científica de la Agencia Espacial Europea, y de Alexey Leonov el primer cosmonauta que realizó un paseo espacial.

- **“Misión Cassini a Saturno. Nuevos descubrimientos en las lunas Tetis y Dione”**, a cargo de Carolyn Porco, directora del equipo de imagen de la Misión Cassini.

• Conversaciones pedagógicas de ciencia:

- **“Educación emocional para la prevención de la violencia”**.
- **“Efectos de las drogas y estrategias de prevención”**.
- **“Retos educativos en el inicio de siglo. La carta de la Tierra”**.

Otras actividades

El astronauta Pedro Duque inauguró ESERO, la oficina de recursos educativos de la Agencia Espacial Europea (ESA)

En mayo de 2007, el Área de Medio Ambiente y Ciencia de la Obra Social “la Caixa” acogió en CosmoCaixa Barcelona ESERO: un ambicioso proyecto educativo de la Agencia Espacial Europea.

- La oficina simula una nave espacial y está situada en la planta -1 de CosmoCaixa Barcelona.
- El objetivo de esta iniciativa es paliar el actual descenso de vocaciones científicas y fomentar los conocimientos medioambientales, científicos y tecnológicos de los jóvenes en período formativo.
- ESERO forma parte de una experiencia piloto, junto con otras oficinas en Ámsterdam (Holanda) y Bruselas (Bélgica), y nace con la voluntad de ser una herramienta educativa de primer orden.

Jane Goodall presenta en CosmoCaixa su libro y anuncia la apertura de su instituto en España

La reconocida primatóloga Jane Goodall visitó en febrero CosmoCaixa Barcelona para presentar su libro *Otra manera de vivir. Cuando la comida importa* (Ed. Lumen) y definir las líneas de actuación de la futura sede del Instituto Goodall en España.

- Premio Príncipe de Asturias de Investigación el año 2003, la doctora Jane Goodall es embajadora por la Paz de las Naciones Unidas y Dama del Imperio Británico. La primatóloga ha investigado a lo largo de 45 años la conducta de los chimpancés en el Parque Nacional de Gombe (Tanzania).
- Actualmente viaja 300 días al año para difundir la importancia de proteger los animales en peligro de extinción, la defensa del medio ambiente y aportar soluciones en la resolución de problemas sociales.



Jane Goodall en CosmoCaixa Barcelona

- El instituto que lleva su nombre tiene una línea de actuación centrada en el programa educativo *Roots&Shoots* (raíces y brotes). Esta iniciativa está presente en 90 países y los próximos meses iniciará sus actividades en España.

Concurso de cuentos de ciencia

- En el 2007, CosmoCaixa celebra la V Edición del Concurso de Cuentos con la publicación de los cuentos ganadores. A lo largo de los cinco años han participado 38.967 alumnos, de 526 centros escolares de toda Cataluña, que han presentado 1.552 obras.

Nuevos programas

- “Ciencia barra libre”: Un nuevo programa dirigido a los jóvenes, con conferencias y demostraciones para disfrutar de la ciencia y la tecnología que nos rodea y que nos sirve como vía de expresión artística, musical, creativa...
- “Ciencia para Mayores”: Tertulias sobre temas científicos de actualidad, conferencias en torno a los temas de las exposiciones de CosmoCaixa y visitas guiadas.

Acontecimientos científicos y ciudadanos en CosmoCaixa

- A lo largo del 2007, se ha consolidado un programa de actividades especiales, dirigidas al gran público, en conmemoración de los Días Mundiales sobre cuestiones científicas, la Meteorología, la Biodiversidad y el Medio Ambiente.
- En septiembre, dentro del programa del III Aniversario, CosmoCaixa se sumó a los actos de la Semana Aeronáutica y del Espacio, con la ya tradicional “Noche de Telescopios”.
- En noviembre y por tercer año consecutivo, se convocó la Muestra del Libro de Ciencias, en el marco de la 12a Semana de la Ciencia. Una cita anual con los libros de divulgación científica, provisto de un amplio programa para escuelas y familias.

CosmoCaixa Madrid

Inaugurado

2000.
11.000 m².

Visitas

1.378.742 en 2007.

Emplazamiento

Pintor Velázquez, s/n, Alcobendas (Madrid).

Instalaciones

3 salas de exposiciones.
4 aulas y salas polivalentes.
Sala de actos /Auditorio.

- Todos los sentidos son imprescindibles para acercarse a la ciencia en CosmoCaixa y comprender, de manera interactiva, el funcionamiento de las leyes de la materia, los secretos de la física, la historia de la evolución de la vida sobre la Tierra o las normas que rigen el universo en el que vivimos. CosmoCaixa, el museo de la ciencia de la Obra Social "la Caixa" en Madrid, continúa consolidándose, con un incremento del 24% de visitas respecto al año 2006, como un punto de encuentro referencial entre la ciencia y los ciudadanos.

- Además de sus exposiciones permanentes, CosmoCaixa Madrid ofrece una programación científica y educativa de exposiciones, talleres, conferencias, cursos y debates en los que participan expertos de todo el mundo y que este año ha contado con la intervención de científicos de la talla de:

- Svante Pääbo, director del Departamento de Genética Evolutiva del Instituto Max Planck de Leipzig, Alemania y primer científico que ha logrado extraer ADN de huesos de Neandertal, impartió por primera vez una conferencia de divulgación en España.



CosmoCaixa Madrid

- Frans de Waal, reconocido primatólogo, profesor en el Departamento de Psicología de la Universidad de Emory (Atlanta, EEUU) y director del Living Links Center, Yerkes Regional Primate Research Center.
- Chris Peterson, catedrático de Psicología de la Universidad de Michigan, uno de los más reconocidos expertos en las bases científicas de la felicidad humana.
- Colin Blakemore, catedrático de Neurociencia en la Universidad de Oxford y reconocido como uno de los científicos más importantes del Reino Unido y descrito por la Royal Society como uno de los comunicadores de ciencia más influyentes.
- Georgina M. Mace, directora del NERC, Centro de Biología de poblaciones del Imperial College de Londres, y experta en extinciones, pérdida de biodiversidad, cambios en los ecosistemas y consecuencias para la población y el medio ambiente.

Instalaciones permanentes

- **“Sala Ciencias del Mundo”**: Dedicada a la historia de la materia, la vida y sus leyes.
- **“Planetario Burbuja”**: Un escenario pensado especialmente para despertar la curiosidad de los más pequeños sobre el mundo de la astronomía.
- **“¡Toca, toca!”**: Conjunto de actividades para todos los públicos, basadas en la relación directa con dos espacios naturales emblemáticos: las selvas tropicales y el litoral mediterráneo.
- **“Clik de los niños”**: Espacio donde los niños manipulan instrumentos científicos adaptados a su tamaño y transformados en juegos interactivos.
- **“Planetario Digital”**: Equipado con un sistema innovador de videoproyección que permite simultanear imágenes de vídeo en 3D con el cielo nocturno que se observa desde cualquier parte de la Tierra.
- **Nueva aula “Explora”**: Una sala en la que los niños de 3 a 7 años pueden explorar el mundo de los sentidos desde un punto de vista práctico, educativo y seguro.

- Actividades complementarias:

- **“Aulas abiertas”**: Durante todos los fines de semana del año se han organizado pequeñas exposiciones sobre serpientes, bonsáis o Atapuerca.
- **“CSI. El caso del pájaro desaparecido”**: Esta actividad ha permitido a los visitantes realizar un taller en el que se recrea una investigación por parte de la policía científica de un suceso ficticio usando técnicas modernas e innovadoras.

Instalaciones temporales

¡Núm3ros!

Utilidad y magia en la vida cotidiana.

La familia de los números ha acompañado a la humanidad desde los tiempos primitivos y sigue hoy al servicio de nuestro progreso.

Del 8 de mayo de 2007 al 30 de junio de 2008.

- La muestra propone un recorrido por la historia de los números desde los números naturales a los complejos ofreciendo al visitante la posibilidad de ponerse en la piel del hombre anumérico, al que la necesidad obligó a inventar los números y, con posterioridad, a perfeccionarlos para atender a deseos tan diferentes como los de contar las ovejas de su rebaño en la antigüedad o más recientemente hacer posible la revolución digital.
- Algunas actividades complementarias:
 - Exposición de fotografía matemática **“Y tú qué ves”**: Exposición realizada por profesores de matemáticas con sus alumnos donde se muestra la relación entre las matemáticas y todo lo que nos rodea.
 - Show de ciencia **“Matemagia”**: Espectáculo ludico-científico en el que mediante sorprendentes y divertidas experiencias se muestra la indivisible relación entre las matemáticas y la magia.

- “**Más o menos**”: Taller de juegos matemáticos que pone a prueba nuestra agilidad mental a través de sorprendentes juegos matemáticos.
- Taller “**S.O.S. ¿Dónde están los números?**”.
- “**Matemáticas para mejorar la vida**”: Ciclo de conferencias.
- “**Ejercita tu mente, piensa bien**”: Programa de visitas para grupos de personas mayores.
- Visitas guiadas para grupos escolares y familias.

Tecnología comparada

2.000 años transformando el mundo.
Un recorrido por la historia de la tecnología humana.

Del 17 de octubre de 2007 al 31 de agosto de 2008.

- La exposición confronta tecnología pasada con futura para ayudar al visitante a superar estas barreras, a ser un hombre de su tiempo, profundizando en el conocimiento tecnológico y científico pasado y en el conocimiento tecnológico actual.
- Presenta la colección Leistenschneider del Instituto de la Cultura Peruana de piezas precolombinas relacionadas con la ciencia y la tecnología reunida durante 40 años.
- Algunas actividades relacionadas:
 - Visitas guiadas para escolares y familias.
 - Aula abierta “**Arquitectura animal**”: Pequeña exposición que compara los avances tecnológicos en la arquitectura moderna con madrigueras, hormigueros, panales de abejas, telas de araña...
 - Concurso nacional “**First lego league**”: Fase territorial de una competición escolar en la que los alumnos ponen a prueba un robot que ellos mismos han construido y programado.
 - Aula abierta “**La robótica que viene**”: Exposición que muestra las últimas tendencias en robótica con ejemplos reales de muchos modelos de robots.

- Visitas guiadas y actividades adaptadas en torno a la exposición para grupos de personas mayores.

Cinco artistas ante el Triceratops

La visión de cinco ilustradores científicos de un fósil del cretáceo.
El público visitante puede participar en la exposición con sus propios dibujos.

Del 17 de julio de 2007 a junio de 2008.

Cursos, conferencias, jornadas y actividades educativas

- Durante 2007 CosmoCaixa Madrid ha realizado un centenar de actividades científicas. En los últimos dos años el número de personas que ha disfrutado de dicha actividad se ha incrementado notablemente.

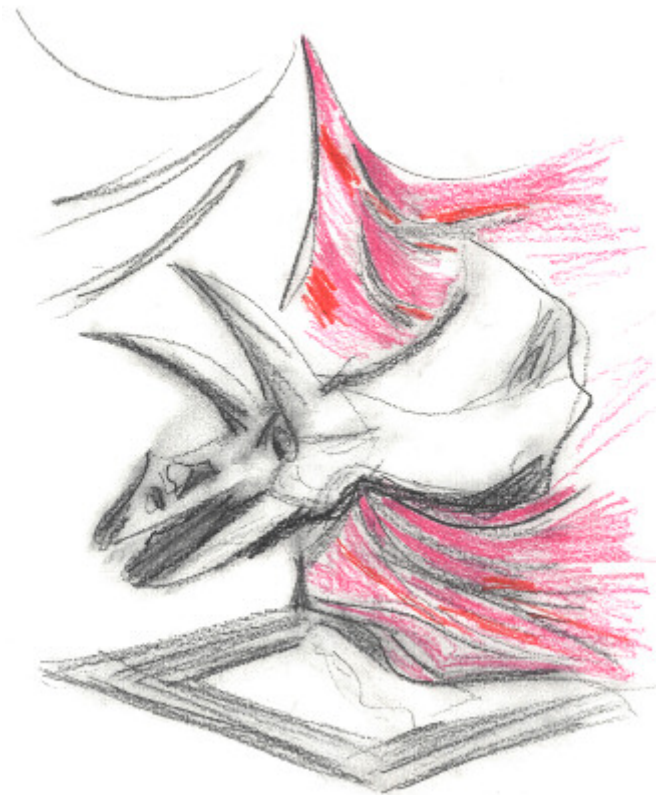

Dibujo de una de las participantes del taller

- Entre los cursos realizados:
 - **“Panorama de los ecosistemas ibéricos”**, cuyo objetivo general ha sido conseguir una aproximación al medio natural de nuestro país, utilizando los grandes tipos de ecosistemas de la mano de investigadores de la máxima solvencia.
 - **“Curso de iniciación a la astronomía”**: Curso teórico-práctico en el que se enseñan los fundamentos básicos de astronomía y cosmología complementando la teoría con observaciones del cielo.
 - **“Curso de olores”**: Curso dirigido a profesores de educación Infantil y Primaria en el que se dan recursos sobre cómo usar los olores para explicar fenómenos científicos.
 - **“Curso de reciclaje de papel”**: Actividad dirigida a profesores de todos los niveles educativos en el que se muestran las distintas técnicas de reciclaje de papel y los usos que se pueden hacer con ellos en el aula.
- Jornadas:
 - **“III Jornadas para la enseñanza de la Física y la Química en Educación Secundaria”**.
 - **“De Madrid al cielo. Astrofísica y Empresa: mundos convergentes, visión de futuro”**.
 - Los diferentes agentes que forman parte de nuestro sistema de Investigación, Desarrollo e Innovación (I+D+I) (universidad, empresa privada y organismos públicos de investigación) tuvieron la oportunidad de reunirse en CosmoCaixa bajo la coordinación científica de la Red AstroCAM.
 - **“Los coches inteligentes del siglo XXI”**: Los nuevos sistemas de asistencia a la conducción que prometen revolucionar nuestra manera de conducir.
- **“Demencias, dolor y emociones: neuroimagen funcional”**. En colaboración con el British Council y la Sociedad Española de Neurología. Las técnicas de neuroimagen funcional nos permiten ampliar considerablemente el conocimiento del funcionamiento de nuestro cerebro y ayudan al tratamiento de algunas enfermedades.
- Ciclos de conferencias:

Con motivo de la celebración del *Año Polar Internacional*, CosmoCaixa ha organizado un ciclo de conferencias en colaboración con las embajadas francesa, americana, italiana y con el British Council. Dirigido por Jerónimo López, miembro del Comité Organizador del Año Polar Internacional, presidente del Comité Español del SCAR (Scientific Committee on Antarctic Research) ha contado con la participación de destacados científicos.

 - **“La mente como fábrica de ilusiones”**. Ciclo dirigido por Carmelo Vázquez, catedrático de Psicopatología de la UCM, ha convocado a una decena de prestigiosos investigadores en el campo de las neurociencias y la psicología, como Michael Gazzaniga, Nuria Sebastián, Richard Bentall o Elizabeth Loftus.
- Otras actividades:

Para público familiar, tanto en verano como en Navidad, actividades en los fines de semana y especiales como los talleres de la Escuela de verano, teatro, observaciones astronómicas o talleres familiares de contenido medioambiental. Para las personas mayores, destacan las actividades de la Escuela de otoño: charlas-coloquio, teatro o visitas programadas a la medida.

Exposiciones itinerantes

Exposiciones y actividades

82.

Ciudades

76.

Visitas

865.069 en 2007.

- La Obra Social “la Caixa” diseña y organiza exposiciones temporales con contenidos científicos y medioambientales que viajan por toda España. Entre las diversas exposiciones en marcha, como “Objetivo ¡Volar!”, “Energía. Muévete por un futuro sostenible” y “Orígenes. Cinco hitos en la evolución humana”, en 2007 se han incorporado nuevas exposiciones como:

El bosque

Exposición itinerante

- **Concepto:** Los bosques son los ecosistemas terrestres con mayor biodiversidad del mundo. Tienen funciones ecológicas básicas para el equilibrio natural del planeta, y son fuente de diversos recursos económicos.
- **Objetivos:** Sensibilizar a la ciudadanía acerca de la necesidad de conservar los bosques. Transmitir la idea de que es posible explotar un bosque sin afectar a su conservación, es decir, de forma sostenible.
- **Itinerancia 2007:** Amposta, Balaguer, Banyoles, Cardona, Puigcerdà y Ripoll.
- **Visitas:** 27.717 en 2007.

- España tiene una superficie arbolada de 14.732.247 ha. Teniendo en cuenta que la superficie total del Estado es de 50.595.505 ha, los bosques representan el 29% de todo el territorio.

- El bosque no es un conjunto de árboles, sino que es un ecosistema caracterizado por la predominancia de estos vegetales, un ecosistema complejo, donde los diferentes elementos que lo forman (árboles, arbustos, animales, hongos, bacterias, etc.) tienen un papel fundamental y están íntimamente relacionados unos con otros.

Paisajes neuronales

Exposición itinerante

- **Concepto:** Exposición organizada con motivo del centenario de la concesión del Premio Nobel de Medicina y Fisiología a Santiago Ramón y Cajal a través de 74 imágenes científicas relacionadas con el sistema nervioso que han sido realizadas con técnicas de vanguardia por neurocientíficos de todo el mundo.
- **Objetivo:** Mostrar la evolución del conocimiento del sistema nervioso desde los tiempos de Cajal hasta nuestros días.
- **Itinerancia 2007:** Cuenca y Valladolid.
- **Visitas:** 34.374 en 2007.
- **Itinerancia internacional:** (con el apoyo del Instituto Cervantes) Melbourne, Jerusalén, Nueva York y Chicago.

- La exposición muestra que el dibujo científico es una herramienta imprescindible para muchas especialidades. En el caso del estudio del sistema nervioso, éste ha progresado gracias a la evolución tanto de las técnicas de magnificación como de las representaciones. El mismo Ramón y Cajal se valió del dibujo para describir, por primera vez, las células nerviosas a las que denominó neuronas.



Exposición “El Bosque”

Publicaciones de medio ambiente y ciencia

- Las publicaciones de ciencia y medio ambiente desarrollan los temas tratados en las exposiciones.
 - *Fem contes de ciència.*
Catalán.
 - *Física i Música. Vibracions per a l'ànima.*
Catalán e inglés.
 - *Física y Música. Vibraciones para el alma.*
Castellano y francés.
 - *Guia de CosmoCaixa Barcelona.*
Catalán e inglés.
 - *Guía de CosmoCaixa Barcelona.*
Castellano y francés.
 - *Mart/Terra. Una anatomia comparada.*
Catalán e inglés.
 - *Marte/Tierra. Una anatomía comparada.*
Castellano y francés.
 - *Planistel CosmoCaixa BCN.*
Catalán y castellano.
 - *Visca la diferència! El tresor més valuós dels darrers mil milions d'anys (Biodiversitat).*
Catalán e inglés.
 - *¡Viva la diferencia! El tesoro más valioso de los últimos mil millones de años (Biodiversidad).*
Castellano e inglés.



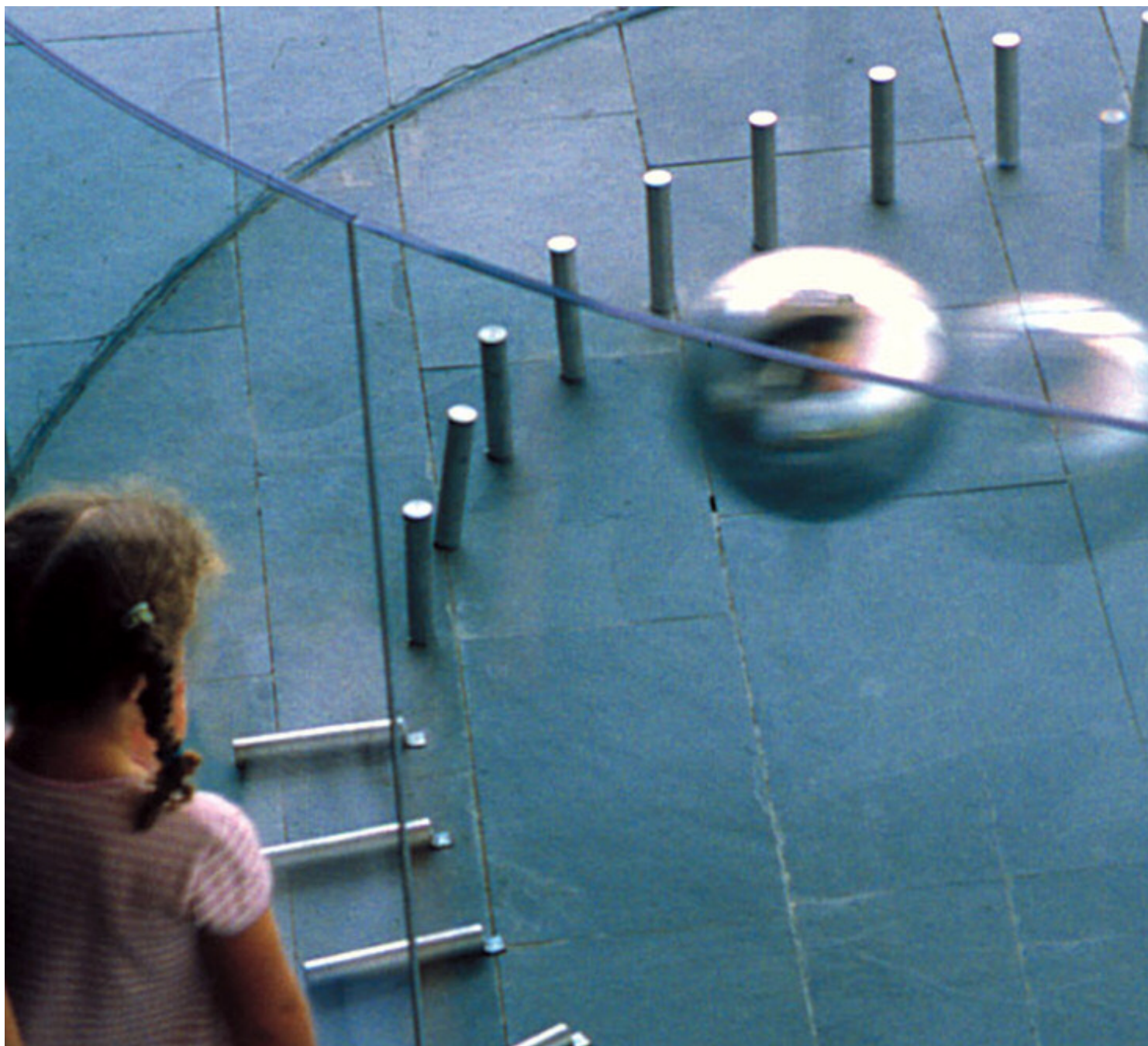

CIFRAS Y ESTADÍSTICAS

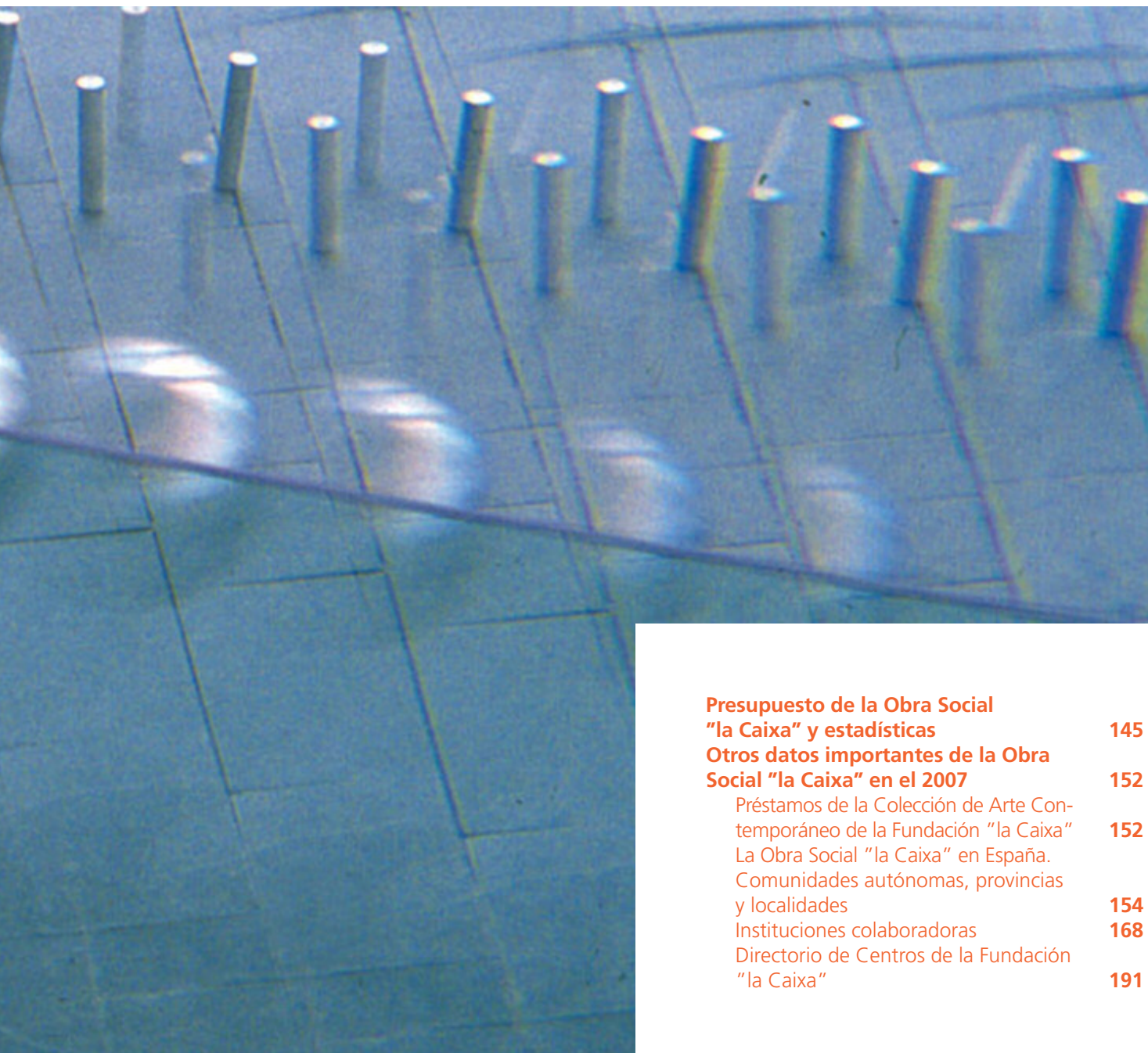

Presupuesto de la Obra Social "la Caixa" y estadísticas	145
Otros datos importantes de la Obra Social "la Caixa" en el 2007	152
Préstamos de la Colección de Arte Con- temporáneo de la Fundación "la Caixa"	152
La Obra Social "la Caixa" en España. Comunidades autónomas, provincias y localidades	154
Instituciones colaboradoras	168
Directorio de Centros de la Fundación "la Caixa"	191

Presupuesto de la Obra Social "la Caixa"

Liquidación del presupuesto, datos básicos

Liquidación del presupuesto de la Obra Social, ejercicio 2007

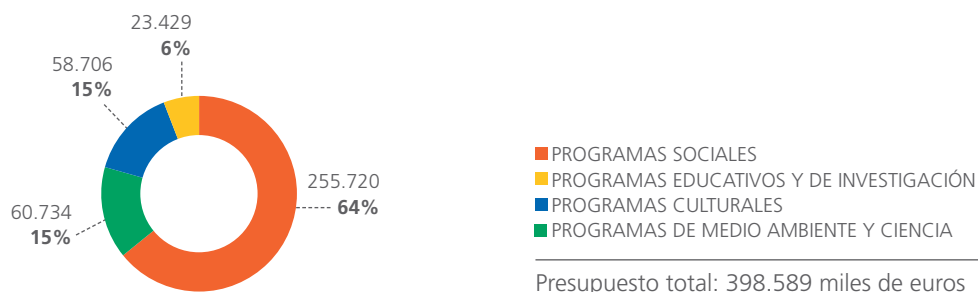

Financiación de las actividades e inversiones llevadas a cabo durante 2007

	(Miles de euros)
Aportación de "la Caixa"	398.589
Ingresos generados por las actividades	5.899
Total	404.488

Participantes y beneficiarios por programas

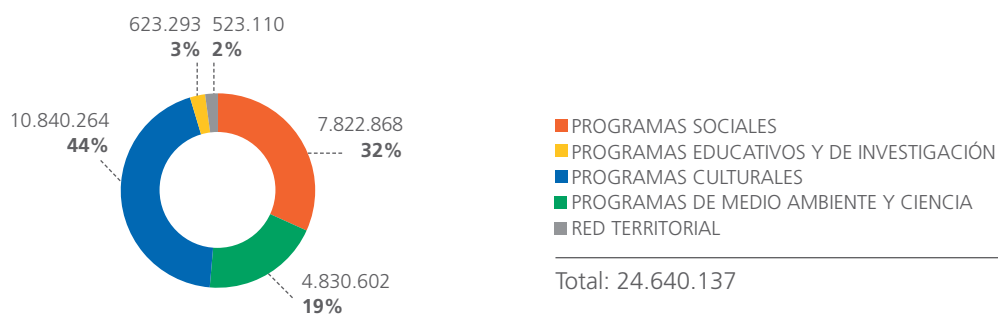

Datos básicos

Total participantes / beneficiarios	24.640.137
Total actividades realizadas	45.379

Presupuesto de la Obra Social, ejercicio 2008

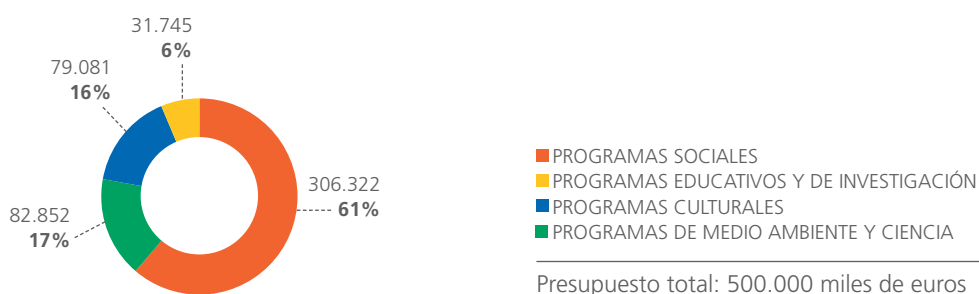

Cuadro 1**Programas Sociales, Medio Ambiente y Ciencia, Culturales y Educativos y de Investigación de la Obra Social y Actuaciones de la Red Territorial de Oficinas de “la Caixa”**

	NÚMERO DE ACTUACIONES	BENEFICIARIOS
Programas sociales	14.808	7.822.868
Programas de medio ambiente y ciencia	6.226	4.830.602
Programas culturales	5.548	10.840.264
Programas educativos y de investigación	1.360	623.293
Actuaciones de la Red Territorial de Oficinas	17.437	523.110
Total	45.379	24.640.137

Cuadro 2

Programas y actuaciones de la Obra Social

PROGRAMAS SOCIALES	NÚMERO DE ACTUACIONES	BENEFICIARIOS
Caixa proinfancia	52	33.053
CiberCaixa escolares	23	1.905
CiberCaixes hospitalarias	84	149.793
Convocatoria: proyectos de acción social	199	184.118
Convocatoria: inclusión social discapacitados	333	178.434
Convocatoria: pobreza y exclusión	208	151.734
Convocatoria: apoyo a recursos residenciales	72	23.777
Convocatoria: fomento del voluntariado	422	390.465
Cooperación internacional	315	224.225
Drogas	6	14.386
Estudios sociales	5	230
Exposiciones itinerantes sociales	3	23.446
Personas mayores	9.215	4.689.593
Vivienda asequible	12	1.882
Inmigración	52	387.518
Integración laboral. Incorpora	62	18.103
Jóvenes y valores	129	410.156
MicroBank	281	539
Prevención dependencia	1.404	19.391
Salud	288	6.520
Violencia, tolerancia cero	49	166.389
Voluntariado	67	529.424
Otras actuaciones sociales	1.527	217.787
Total programas sociales	14.808	7.822.868
PROGRAMAS MEDIO AMBIENTE Y CIENCIA		
"la Caixa" a favor del mar	92	27.602
Ciencia (centros)	5.346	3.933.206
Parques y espacios naturales	561	619
Exposiciones itinerantes medio ambiente y ciencia	82	865.069
Otras actuaciones medioambientales y científicas	145	4.106
Total programas medio ambiente y ciencia	6.226	4.830.602
PROGRAMAS CULTURALES		
Arte en la calle	12	7.818.000
CaixaEscena	809	60.542
Exposiciones de arte	59	1.453.224
Exposiciones itinerantes de arte	122	569.604
Humanidades	438	65.590
Mediateca	332	177.595
Música	914	296.068
Otras actuaciones culturales	2.862	399.641
Total programas culturales	5.548	10.840.264
PROGRAMAS EDUCATIVOS Y DE INVESTIGACIÓN		
Becas (1)	883	883
Becas. Otras actividades	5	6.861
Escuela Universitaria de Enfermería Santa Madrona	62	2.388
Exposiciones itinerantes educativas	29	377.771
Recursos educativos	283	196.876
Otras actuaciones educativas	98	38.514
Total programas educativos y de investigación	1.360	623.293
Total programas y actuaciones	27.942	24.117.027
Red territorial de oficinas	17.437	523.110
Gran total	45.379	24.640.137

(1) Número de personas que en 2007 se han beneficiado de una beca.

Cuadro 3

La Obra Social "la Caixa" en España. Beneficiarios de los Programas Sociales, de Medio Ambiente y Ciencia, Culturales y Educativos por comunidades autónomas

	PROGRAMAS SOCIALES		PROGRAMAS DE MEDIO AMBIENTE Y CIENCIA		PROGRAMAS
	ACTUACIONES	BENEFICIARIOS	ACTUACIONES	BENEFICIARIOS	ACTUACIONES
Andalucía	1.663	916.815	242	164.517	280
Aragón	442	237.923	14	46.509	27
Asturias	448	249.903	13	28.943	30
Canarias	685	339.419	125	11.386	24
Cantabria	183	80.164	8	202	38
Castilla-La Mancha	528	366.070	48	34.858	30
Castilla y León	620	406.019	14	53.444	93
Cataluña	4.989	2.429.955	3.521	2.644.386	3.982
Ceuta y Melilla	25	32.002	–	–	5
Comunidad Valenciana	990	420.545	20	187.019	151
Extremadura	547	242.684	3	23.334	42
Galicia	548	229.122	53	34.178	98
Islas Baleares	766	249.703	574	72.570	569
Madrid	1.354	890.857	1.538	1.423.301	100
Murcia	368	191.869	12	20.328	10
Navarra	105	122.870	14	29.578	8
País Vasco	347	317.919	19	25.495	44
La Rioja	193	98.663	8	30.554	12
Extranjero	7	366	–	–	5
TOTAL ESPAÑA	14.808	7.822.868	6.226	4.830.602	5.548

CULTURALES		PROGRAMAS EDUCATIVOS		RED TERRITORIAL DE OFICINAS		GRAN TOTAL	
BENEFICIARIOS	ACTUACIONES	BENEFICIARIOS	ACTUACIONES	BENEFICIARIOS	ACTUACIONES	BENEFICIARIOS	
2.413.593	170	66.524	2.237	67.110	4.592	3.628.559	
11.478	27	6.117	468	14.040	978	316.067	
5.373	20	68.686	410	12.300	921	365.205	
56.113	8	8	393	11.790	1.235	418.716	
79.677	11	4.804	306	9.180	546	174.027	
32.160	43	36.238	545	16.350	1.194	485.676	
389.934	73	93.059	1.066	31.980	1.866	974.436	
3.400.137	557	101.849	4.557	136.710	17.606	8.713.037	
14.336	10	31.217	28	840	68	78.395	
1.240.597	62	10.051	1.816	54.480	3.039	1.912.692	
13.891	20	10.997	118	3.540	730	294.446	
455.826	53	28.431	911	27.330	1.663	774.887	
1.772.507	69	17.456	1.062	31.860	3.040	2.144.096	
28.997	153	73.034	1.893	56.790	5.038	2.472.979	
9.433	34	61.339	556	16.680	980	299.649	
3.520	11	11	275	8.250	413	164.229	
884.806	36	8.028	687	20.610	1.133	1.256.858	
3.363	2	401	109	3.270	324	136.251	
24.523	1	5.043	-	-	13	29.932	
10.840.264	1.360	623.293	17.437	523.110	45.379	24.640.137	

Cuadro 4

Asistentes/visitantes a los equipamientos propios

EQUIPAMIENTOS	ASISTENTES/VISITANTES
Centros sociales y culturales	
CaixaForum Barcelona	1.675.439
CaixaForum Palma	408.923
Lleida	97.270
Tarragona	136.065
Salas de exposiciones	
Girona	51.132
Museos de la Ciencia	
CosmoCaixa Barcelona	2.458.832
CosmoCaixa Madrid	1.378.742
Centros de personas mayores	
CentroCaixa Madrid	66.905
CentroCaixa Murcia	37.130
Esplais propios	553.728
Escuela Universitaria de Enfermería	1.523
Total	6.865.689

Cuadro 5**La Obra Social "la Caixa" en Internet**

WEB	VISITAS	PÁGINAS VISTAS
www.lacaixa.es/obrasocial	6.990.605	15.140.435

Visitas diarias	19.101
Páginas visitadas/día	41.173

Otros datos importantes de la Obra Social "la Caixa" en el 2007

Préstamos de la Colección de Arte Contemporáneo de la Fundación "la Caixa"

Exposición:

Imágenes mágicas
Fundación Provincial de Artes Plásticas Rafael Botín, Córdoba
31 enero - 25 febrero 2007

Obras cedidas en préstamo:

José María GUIJARRO, *87, 52 y 83*, 1990

Exposición:

Escenaris transitables
Museu d'Art de Girona
5 febrero - 15 junio 2007

Obras cedidas en préstamo:

Martí ANSON, *L'apartment*, 2002

Exposición:

Sobre la historia
Fundación Santander Central Hispano, Madrid
6 febrero - 30 junio 2007

Obras cedidas en préstamo:

Bill VIOLA, *What Is Not and That Which Is*, 1992

Exposición:

Txomin Badiola
Musée Art Moderne Saint-Etienne Métropole, Saint-Etienne, FR
9 febrero - 22 abril 2007

Obras cedidas en préstamo:

Txomin BADIOLA, *Sueños de otros*, 1997-1998
Txomin BADIOLA, *WTSHTF 2*, 2004

Exposición:

Carlos Pazos. No em diguis res
Museu d'Art Contemporani de Barcelona, Barcelona
8 marzo - 6 mayo 2007

Museo Nacional Centro de Arte

Reina Sofía, Madrid
21 junio - 8 octubre 2007

Obras cedidas en préstamo:

Carlos PAZOS, *Rosca, Rosquilla, roscón*, 1989
Carlos PAZOS, *Cualquiera que ande buscando una quimera*, 1991
Carlos PAZOS, *Milonga*, 1980
Carlos PAZOS, *La pela no nos deja ver el duro*, 1990

Exposición:

Darío Villalba
Museo Nacional Centro de Arte Reina Sofía, Madrid
13 marzo - 14 mayo 2007

Obras cedidas en préstamo:

Darío VILLALBA, *Gran Caída li (d'après Peter Paul Rubens "La caída de los condenados")*, 1993

Exposición:

Jordi Bernadó
Centre d'Art "La Panera", Lleida
24 abril - 24 junio 2007

Obras cedidas en préstamo:

Jordi BERNADÓ, *Detroid 02-03*, 2003

Exposición:

Annette Messager
Centre Georges Pompidou. Musée National d'Art Moderne, París, FR
5 junio - 17 septiembre 2007

Musée d'Art Moderne d'Espoo,

Espoo, FI
2 noviembre 2007 - 27 enero 2008

Mori Museum, TK

22 julio - 19 octubre 2008

Obras cedidas en préstamo:

Annette MESSAGER, *Jeu de Deuil*, 1994

Exposición:

The Naked Portrait
Scottish National Portrait Gallery, Edinburgh, GB
6 junio - 2 septiembre 2007

Compton Verney, Warwick, GB

29 septiembre - 9 diciembre 2007

Obras cedidas en préstamo:

Gerhard RICHTER, *I.G. (790-3)*, 1993

Exposición:

Luis Gordillo
Museo Nacional Centro de Arte Reina Sofía, Madrid
19 junio - 15 octubre 2007

Obras cedidas en préstamo:

Luis GORDILLO, *La nieve es negra*, 1987
Luis GORDILLO, *Malestar óptico, malestar épico*, 1994

Exposición:*Sean Scully*

Fundació Joan Miró, Barcelona

28 junio - 30 septiembre 2007

Musée Saint-Etienne Métropole,

Saint-Etienne, FR

9 febrero - 9 abril 2008

Marco, Roma, IT

18 abril - 17 agosto 2008

Obras cedidas en préstamo:Sean SCULLY, *Gabriel*, 1993**Exposición:***A kind of you*

Australian Center for Contemporary Art, Victoria, AUS

Obras cedidas en préstamo:Roni HORN, *Cabinet of*, 2001-2002**Exposición:***Incógnitas: Cartografías del Arte**Contemporáneo en Euskadi*

Museo Guggenheim, Bilbao

6 julio - 19 septiembre 2006

Obras cedidas en préstamo:Ana Laura ALÁEZ, *Mujeres sobre zapatos de plataforma*, 1992**Exposición:***Barcelone 1947 - 2007*

Fondation Maeght, Saint-Paul

de Vence, FR

10 noviembre - abril 2007

Obras cedidas en préstamo:Miquel BARCELÓ, *Mapa de carn*, 1982**Exposición:***Miquel Barceló*

Museo d'Arte Moderna, Lugano, IT

12 noviembre 2006 - 4 febrero 2007

Obras cedidas en préstamo:Miquel BARCELÓ, *Mapa de carn*, 1982Miquel BARCELÓ, *Six figues xines*, 1997**Exposición:***Be-Bomb: The transatlantic war of images and all that jazz in the 1950s*

Museu d'Art Contemporani de Barcelona, Barcelona

5 octubre 2007 - 7 gener 2008

Obras cedidas en préstamo:Joan PONÇ, *Sin Título*, 1947Rafael CANOGAR, *Sin Título*, 1957Antonio SAURA, *Soleá*, 1956Modest CUIXART, *Graphisme*, 1956Modest CUIXART, *Sin Título*, 1947Eduardo CHILLIDA, *Deseoso*, 1954Pablo PALAZUELO, *Alborada*, 1952**Exposición:***Tiempo al Tiempo / Taking Time*

Museo de Arte Contemporáneo (Marco), Vigo

19 octubre 2007 - 24 febrero 2008

Obras cedidas en préstamo:Tatsuo MIYAJIMA, *Region*

no. 114701-114800, 1991

Pedro MORA, *Memory Exercise*, 1991Jorge BARBI, *Todo el tiempo del mundo*,

1991

Exposición:*A theater without theater*

Museu Coleção Berardo, Arte

Moderna e Contemporânea, Lisboa, PT

15 noviembre 2007 - 17 febrero 2008

Obras cedidas en préstamo:Bruce NAUMAN, *Shit in your Hat – Head on a Chair*, 1990**Exposición:***En Transició*

Centre de Cultura Contemporànea de Barcelona, Barcelona

20 noviembre 2007 - 24 febrero 2008

Obras cedidas en préstamo:EQUIPO CRÓNICA, *El embalaje*, 1969**Exposición:***Carmen Calvo*

Instituto Valenciano de Arte Moderno. Centro Julio González, Valencia

29 noviembre 2007 - 20 enero 2008

Obras cedidas en préstamo:Carmen CALVO, *Tal Cual*, 1989Carmen CALVO, *Hojas*, 1989**Exposición:***Transfiguración*

Consejería de Cultura y Deportes de la Comunidad de Madrid, Madrid

28 noviembre 2007 - 20 enero 2008

Obras cedidas en préstamo:María GÓMEZ, *Cuatro Caminos*, 1991María GÓMEZ, *La prisión, la llamada, la llegada, el dominio, la ilusión*, 1998

La Obra Social "la Caixa" en España, en el 2007 Comunidades autónomas, provincias y localidades

Andalucía

Almería

Adra
Aguadulce
Albox
Alhama de Almería
Almería
Antas
Berja
La Cañada de San Urbano
Carboneras
Cuevas del Almanzora
El Ejido
Garrucha
Huércal-Overa
Macael
Mojácar
La Mojonera
Níjar
Olula del Río
El Parador de las Hortichuelas
Puebla de Vícar
Pulpí
Roquetas de Mar
Vélez-Rubio
Vera
Viator
Vícar

Cádiz

Alcalá del Valle
Algeciras
Arcos de la Frontera
Barbate
Los Barrios
Benalup-Casas Viejas
Bornos
Cádiz
Chiclana de la Frontera
Chipiona
Conil de la Frontera
Espera
Jerez de la Frontera
La Línea de la Concepción
Medina-Sidonia
Olvera

Paterna de Rivera
Prado del Rey
El Puerto de Santa María
Puerto Real
Puerto Serrano
San Fernando
San José del Valle
San Roque
Sanlúcar de Barrameda
Tarifa
Utrique
Vejer de la Frontera
Villamartín

Córdoba

Adamuz
Aguilar de la Frontera
Alcolea
Almodóvar del Río
Baena
Benamejí
Bujalance
Cabra
La Carlota
Castro del Río
Córdoba
Espejo
Fernán-Núñez
Hinojosa del Duque
Lucena
Montalbán de Córdoba
Montilla
Montoro
Moriles
Nueva Carteya
Palma del Río
Peñarroya-Pueblonuevo
Posadas
Pozoblanco
Priego de Córdoba
Puente Genil
La Rambla
Rute
Santaella
Villa del Río
Villafranca de Córdoba
El Viso

Granada

Albolote
Albuñol
Alfacar
Alhama de Granada
Alhendín
Almuñécar
Armillá
Atarfe
Baza
Cenes de la Vega
Chauchina
Churriana de la Vega
Cúllar Vega
Dúrcal
Fuente Vaqueros
Las Gábias
Gójar
Granada
Guadix
Hijar
Huéscar
Huétor Tájar
Huétor Vega
Illora
Iznalloz
Lanjarón
Loja
Maracena
Monachil
Montefrío
Motril
Ogíjares
Órgiva
Otura
Padul
Peligros
Pinos Puente
Pulianas
Salobreña
Santa Fe
Vegas del Genil
Zagra
La Zubia

Huelva

Almonte
Aracena

Arroyomolinos de León
 Ayamonte
 Bollullos Par del Condado
 Bonares
 Calañas
 El Campillo
 Candon
 Cartaya
 Escacena del Campo
 Higuera de la Sierra
 Huelva
 Isla Cristina
 Lepe
 Moguer
 La Palma del Condado
 Palos de la Frontera
 Rociana del Condado
 San Bartolomé de la Torre
 Trigueros
 Valverde del Camino
 Villalba del Alcor

Jaén

Alcalá la Real
 Alcaudete
 Andújar
 Arjona
 Arjonilla
 Baeza
 Bailén
 Begíjar
 Castillo de Locubín
 Cazorla
 Huelma
 Jaén
 Jamilena
 Jódar
 La Carolina
 La Puerta de Segura
 Linares
 Lopera
 Mancha Real
 Martos
 Mengíbar
 Orcera
 Peal de Becerro
 Porcuna
 Pozo Alcón

Quesada
 Sabiote
 Santiago-Pontones
 Siles
 Torredelcampo
 Torredonjimeno
 Torreperogil
 Úbeda
 Valdepeñas de Jaén
 Villacarrillo
 Villanueva del Arzobispo
 Los Villares
 Villatorres

Málaga

Alhaurín de la Torre
 Alhaurín el Grande
 Álora
 Antequera
 Archidona
 Arriate
 Arroyo de la Miel-Benalmadena Costa
 Benalmádena
 El Burgo
 La Cala del Moral
 Caleta de Vélez
 Campanillas
 Campillos
 Cártama
 Casabermeja
 Churriana
 Coín
 Cortes de la Frontera
 Cuevas de San Marcos
 Estación de Cartama
 Estepona
 Fuengirola
 Málaga
 Manilva
 Marbella
 Mijas
 Mollina
 Nerja
 Rincón de la Victoria
 Ronda
 San Pedro de Alcántara
 Torre del Mar
 Torremolinos

Torrox
 Vélez-Málaga
 Villanueva del Trabuco

Sevilla

Alcalá de Guadaira
 Alcalá del Río
 Alcolea del Río
 Arahál
 Aznalcóllar
 Bormujos
 Brenes
 Burguillos
 Las Cabezas de San Juan
 Camas
 Cantillana
 Carmona
 Casariche
 Castilblanco de los Arroyos
 Castilleja de la Cuesta
 Cazalla de la Sierra
 Constantina
 Coria del Río
 El Coronil
 Los Corrales
 El Cuervo de Sevilla
 Dos Hermanas
 Écija
 Estepa
 Gerena
 Gines
 Guillena
 Herrera
 La Lantejuela
 La Luisiana
 Lebrija
 Lora del Río
 Mairena del Alcor
 Mairena del Aljarafe
 Marchena
 Montellano
 Morón de la Frontera
 Osuna
 Los Palacios y Villafranca
 Paradas
 Pedrera
 Peñaflor
 La Puebla de Cazalla

La Puebla de los Infantes
La Rinconada
Los Rosales
San José de la Rinconada
Sanlúcar la Mayor
Santiponce
Sevilla
Tocina
Utrera
Villaverde del Río
El Viso del Alcor

Aragón

Huesca

Barbastro
Binéfar
Fraga
Graus
Huesca
Jaca
Monzón
Sabiñánigo
Sariñena
Tamarite de Litera

Teruel

Alcañiz
Alcorisa
Andorra
Calamocha
Calanda
Orihuela del Tremedal
Teruel
Utrillas

Zaragoza

Alagón
La Almunia de Doña Godina
Borja
El Burgo de Ebro
Calatayud
Cariñena
Casetas
Caspe
Ejea de los Caballeros
Épila

Fuentes de Ebro
Pina de Ebro
Tarazona
Tauste
Utebo
Zaragoza
Zuera

Asturias

Asturias

Avilés
Los Campos
Candas
Cangas de Onís
Cangas del Narcea
Castrillón
Corvera de Asturias
Cudillero
La Felguera (Langreo)
Gijón
Gozón
Grado
Langreo
Latores
Laviana
Lena
Llanera
Llanes
Luanco
Mieres
Moreda
Nava
Navia
Noreña
Oviedo
Parres
Piloña
Pola de Laviana
Pola de Lena
Pravia
Pruvia
Ribadesella
Siero
Tapia de Casariego
Tineo
Tuñón (Santo Adriano)

Turon
Valdés
Las Vegas
Villaviciosa

Canarias

Las Palmas

Agaete
Agüimes
Arrecife
Aruca
Castillo del Romeral
Corralejo
Gáldar
Gran Tarajal
Ingenio
Maspalomas
Mogán
Moya
La Oliva
Pájara
Las Palmas de Gran Canaria
Playa del Inglés
Puerto del Rosario
San Bartolomé
San Bartolomé de Tirajana
San Nicolás de Tolentino
Santa Brígida
Santa Lucía de Tirajana
Santa María de Guía
Santa María de Guía de Gran Canaria
Tejeda
Telde
Teror
Tías
Valsequillo de Gran Canaria
Vecindario
Vega de San Mateo
Yaiza

Santa Cruz de Tenerife

Adeje
Alajeró
Arona
Breña Alta
Candelaria

Las Chafiras
 Los Cristianos
 Frontera
 Garachico
 Granadilla de Abona
 Guía de Isora
 Güímar
 Icod de los Vinos
 Isora
 La Laguna
 Los Llanos de Aridane
 Mocanal
 La Orotava
 El Paso
 El Pinar
 Puerto de la Cruz
 Los Realejos
 San Cristóbal de la Laguna
 San Miguel de Abona
 San Sebastián de la Gomera
 Santa Cruz de la Palma
 Santa Cruz de Tenerife
 Santa Úrsula
 Santiago del Teide
 El Sauzal
 Taco
 Tacoronte
 Tegueste
 Valle Gran Rey
 Valverde
 La Victoria de Acentejo

Cantabria

Cantabria

Alceda
 Ampuero
 Arenas de Iguña
 Arnauero
 El Astillero
 Cabezón de la Sal
 Camargo
 Castañeda
 Castro-Urdiales
 Colindres
 Comillas
 Los Corrales de Buelna

Laredo
 Maliaño
 Medio Cudeyo
 Noja
 Piélagos
 Potes
 Puente San Miguel
 Reinoso
 Reocín
 San Vicente de la Barquera
 Santa Cruz de Bezana
 Santander
 Santoña
 Saron
 Suances
 Torrelavega
 Viñoles

Castilla-La Mancha

Albacete

Albacete
 Almansa
 Caudete
 Elche de la Sierra
 Fuentealbilla
 Hellín
 La Roda
 Tobarra
 Villarrobledo

Ciudad Real

Alcázar de San Juan
 Almadén
 Almodóvar del Campo
 Bolaños de Calatrava
 Campo de Criptana
 Ciudad Real
 Daimiel
 Herencia
 Malagón
 Manzanara
 Miguelturra
 Pedro Muñoz
 Puertollano
 Socuéllamos
 La Solana

Tomelloso
 Valdepeñas
 Villanueva de los Infantes
 Villarrubia de los Ojos

Cuenca

Belmonte
 Cuenca
 Saelices
 Tarancón

Guadalajara

Almonacid de Zorita
 Alovera
 Azuqueca de Henares
 Cabanillas del Campo
 El Casar
 Guadalajara
 Marchamalo
 Pozo de Guadalajara
 Torrejón del Rey
 Villanueva de la Torre

Toledo

Argés
 Bargas
 Calera y Chozas
 Cedillo del Condado
 Cobeja
 Consuegra
 Fuensalida
 La Iglesuela
 Illescas
 Madridejos
 Magán
 Méntrida
 Mora
 La Nava de Ricomalillo
 Noblejas
 Ocaña
 Olías del Rey
 Oropesa
 La Puebla de Montalbán
 Quintanar de la Orden
 El Real de San Vicente
 San Pablo de los Montes
 Santa Cruz del Retamar
 Santa Olalla

Seseña
Sonseca
Talavera de la Reina
Toledo
Torrijos
Ugena
Valmojado
Villacañas
Villanueva de Alcardete
El Viso de San Juan
Yuncos

Castilla y León

Ávila

Arenas de San Pedro
Arévalo
Ávila
El Barco de Ávila
Cebreros
Sotillo de la Adrada
El Tiemblo

Burgos

Aranda de Duero
Briviesca
Burgos
Lerma
Medina de Pomar
Miranda de Ebro
Quintanar de la Sierra
Villarcayo
Villarcayo de Merindad de Castilla la Vieja

León

Astorga
La Bañeza
Bembibre
Boñar
Cacabelos
Cistierna
Fabero
León
Ponferrada
Puente de Domingo Flórez
La Robla
Sahagún

San Andrés del Rabanedo
Santa María del Páramo
Santa Marina del Rey
Valderas
Valencia de Don Juan
Vega de Espinareda
Veguellina de Orbigo
Villablino
Villaobispo de las Regueras
La Virgen del Camino

Palencia

Aguilar de Campoo
Alar del Rey
Baltanás
Carrión de los Condes
Cervera de Pisuerga
Dueñas
Guardo
Osorno la Mayor
Palencia
Paredes de Nava
Saldaña
Venta de Baños
Villamuriel de Cerrato

Salamanca

Alba de Tormes
La Alberca
Babilafuente
Béjar
Carbajosa de la Sagrada
Ciudad Rodrigo
Gomecello
Guijuelo
Ledesma
Peñaranda de Bracamonte
Salamanca
Santa Marta de Tormes
Villamayor
Villares de la Reina

Segovia

Cantalejo
Cuéllar
El Espinar
Nava de la Asunción
San Ildefonso

Sanconuño
Segovia

Soria

Ágreda
Almazán
Burgo de Osma-Ciudad de Osma
Ólvega
Soria

Valladolid

Arroyo de la Encomienda
Cistérniga
Íscar
Laguna de Duero
Medina de Rioseco
Medina del Campo
Mojados
Olmedo
Peñafiel
Santovenia de Pisuerga
Simancas
Tordesillas
Tudela de Duero
Valladolid
Zaratán

Zamora

Benavente
Fuentesaúco
Puebla de Sanabria
Toro
Zamora

Cataluña

Barcelona

Abrera
Aiguafreda
Alella
Alpens
L'Ametlla del Vallès
Arenys de Mar
Arenys de Munt
Argentona
Artés
Avià

Avinyó	Gironella	El Prat de Llobregat
Avinyonet del Penedès	Granollers	Premià de Dalt
Badalona	Guardiola de Berguedà	Premià de Mar
Badia del Vallès	L'Hospitalet de Llobregat	Puig-reig
Bagà	Els Hostalets de Pierola	La Roca del Vallès
Balenyà	Igualada	Roda de Ter
Balsareny	La Llagosta	Rubí
Barberà del Vallès	Llerona	Sabadell
Barcelona	Lliçà d'Amunt	Sallent
La Batlloria	Llinars del Vallès	Sant Adrià de Besòs
La Beguda Alta	Malgrat de Mar	Sant Andreu de la Barca
Bellaterra	Malla	Sant Andreu de Llavaneres
Berga	Manlleu	Sant Boi de Llobregat
Cabrera de Mar	Manresa	Sant Cebrià de Vallalta
Cabrils	Martorell	Sant Celoni
Calaf	Les Masies de Roda	Sant Climent de Llobregat
Caldes de Montbui	Les Masies de Voltregà	Sant Cugat del Vallès
Caldes d'Estrac	El Masnou	Sant Esteve de Palautordera
Calella	Masquefa	Sant Esteve Sesrovires
Calldetenes	Matadepera	Sant Feliu de Codines
Callús	Mataró	Sant Feliu de Llobregat
Canet de Mar	Mediona	Sant Hipòlit de Voltregà
Canovelles	Moià	Sant Joan de Vilatorrada
Canyelles	Molins de Rei	Sant Joan Despí
Capellades	Mollet del Vallès	Sant Just Desvern
Cardedeu	Monistrol de Montserrat	Sant Llorenç Savall
Cardona	Montcada i Reixac	Sant Martí de Tous
Casserres	Montgat	Sant Martí Sarroca
Castellar del Vallès	Montmajor	Sant Pere de Ribes
Castellbisbal	Montmeló	Sant Pere de Riudebitlles
Castelldefels	Montseny	Sant Pere de Torelló
Castellterçol	Navarcles	Sant Pere de Vilamajor
Centelles	Navàs	Sant Pol de Mar
Cercs	Òdena	Sant Quintí de Mediona
Cerdanyola del Vallès	Olèrdola	Sant Quirze de Besora
Cervelló	Olesa de Bonesvalls	Sant Quirze del Vallès
Collsuspina	Olesa de Montserrat	Sant Sadurní d'Anoia
Corbera de Llobregat	Orís	Sant Vicenç de Castellet
Cornellà de Llobregat	Palafolls	Sant Vicenç de Montalt
Cubelles	Palau-Solità i Plegamans	Sant Vicenç de Torelló
Dosrius	Pallejà	Sant Vicenç dels Horts
Esparreguera	La Palma de Cervelló	Santa Coloma de Cervelló
Esplugues de Llobregat	El Papiol	Santa Coloma de Gramenet
L'Estany	Piera	Santa Eulàlia de Ronçana
Les Franqueses del Vallès	Pineda de Mar	Santa Margarida de Montbui
La Garriga	La Pobla de Claramunt	Santa Margarida i els Monjos
Gavà	La Pobla de Lillet	Santa Maria de Besora
Gelida	Polinyà	Santa Maria de Palautordera

Santa Maria d'Oló
 Santa Perpètua de Mogoda
 Santa Susanna
 Sentmenat
 Sitges
 Súria
 Taradell
 Teià
 Terrassa
 Tiana
 Tordera
 Torelló
 Torrelavit
 Torrelles de Llobregat
 Vacarisses
 Vallirana
 Vallromanes
 Vic
 Viladecans
 Vilafranca del Penedès
 Vilanova de Sau
 Vilanova del Camí
 Vilanova del Vallès
 Vilanova i la Geltrú
 Vilassar de Dalt
 Vilassar de Mar

Girona

Agullana
 Alp
 Amer
 Anglès
 Arbúcies
 Argelaguer
 L'Armentera
 Banyoles
 Bàscara
 Begur
 Besalú
 Bescanó
 La Bisbal d'Empordà
 Blanes
 Bordils
 Breda
 Cadaqués
 Caldes de Malavella
 Calonge
 Campdevàrol

Camprodon
 Cantallops
 Capmany
 Cassà de la Selva
 Castell d'Aro
 Castelló d'Empúries
 La Celler de Ter
 Celrà
 Cervià de Ter
 Cornellà del Terri
 Darnius
 L'Escaló
 Esclanya
 Figueres
 Flaçà
 Fornells de la Selva
 Girona
 Gombrenç
 Hostalric
 La Jonquera
 Juià
 Les Llosses
 Llagostera
 Llançà
 Llers
 Llivia
 Lloret de Mar
 Maçanet de Cabrenys
 Maçanet de la Selva
 Madremanya
 Massanes
 Medinya
 Mieres
 Montagut
 Olot
 Palafrugell
 Palamós
 Palau-Saverdera
 Pals
 Pau
 Peralada
 Les Planes d'Hostoles
 Platja d'Aro
 Porqueres
 Portbou
 Les Preses
 Puigcerdà
 Quart

Ribes de Freser
 Riells i Viabrea
 Ripoll
 Riudarenes
 Riudellots de la Selva
 Roses
 S'Agaró
 Salt
 Sant Antoni de Calonge
 Sant Esteve d'en Bas
 Sant Feliu de Buixalleu
 Sant Feliu de Guíxols
 Sant Feliu de Pallerols
 Sant Gregori
 Sant Hilari Sacalm
 Sant Joan de les Abadesses
 Sant Joan de Mollet
 Sant Joan les Fonts
 Sant Jordi Desvalls
 Sant Julià de Ramis
 Sant Julià del Llor i Bonmatí
 Sant Pau de Segúries
 Santa Coloma de Farners
 Santa Cristina d'Aro
 Santa Pau
 Sarrià de Ter
 Serinyà
 Setcases
 Sils
 Terrades
 Torroella de Montgrí
 Tossa de Mar
 Vallfogona de Ripollès
 Vidreres
 Vilabertran
 Vilablareix
 Viladamat
 Viladasens
 Viladrau
 Vilajuïga
 Vilobí d'Onyar

Lleida

Agramunt
 Aitona
 L'Albages
 Albesa
 Alcarràs

Alcoletge	Montgai	Bellvei
Alfarràs	Naut Aran	La Bisbal del Penedès
Alguaire	Odèn	Les Borges del Camp
Almacelles	Oliana	Calafell
Almenar	Organyà	Camarles
Alpicat	El Palau d'Anglesola	Cambrils
Anglesola	La Pobla de Segur	Les Cases d'Alcanar
Arbeca	El Pont de Suert	Castellvell del Camp
Artesa de Lleida	Ponts	Constantí
Artesa de Segre	Prats i Sansor	Corbera d'Ebre
Balaguer	Puigverd d'Agramunt	Creixell
Barbens	Rosselló	Cunit
Belianes	Sant Llorenç de Morunys	Deltebre
Bellcaire d'Urgell	Seròs	L'Espuga de Francolí
Bell-lloc d'Urgell	La Seu d'Urgell	Falset
Bellpuig	Solsona	La Fatarella
Bellver de Cerdanya	Sort	Flix
Bellví	Soses	Fontscaldes
Benavent de Segrià	Tàrraga	Gandesa
Les Borges Blanques	Térmens	Horta de Sant Joan
Bossòst	Torà	Jesús
Camarasa	Tornabous	Llorenç del Penedès
Castelldans	Torrebeses	Miami Platja
Castellserà	Torrefarrera	Montblanc
Cervera	Torregrossa	Montbrió del Camp
Cervià de les Garrigues	Torres de Segre	Mont-roig del Camp
Coll de Nargó	Tremp	Móra d'Ebre
Corbins	La Vall de Boí	Móra la Nova
Esterri d'Àneu	Verdú	El Morell
La Fuliola	Vielha e Mijaran	Els Muntells
Golmés	Vilaller	Els Pallaresos
La Granadella	Vilanova de la Barca	El Perelló
La Granja d'Escarp	Vilanova de Segrià	Picamoixons
Guissona	Vinaixa	El Pla de Santa Maria
Isona i Conca Dellà	Tarragona	La Pobla de Montornès
Ivars d'Urgell	Alcanar	El Pont d'Armentera
Juncosa	Alcover	Prades
Juneda	L'Aldea	Raval de Cristo
Les	Altafulla	Reus
Linyola	L'Ametlla de Mar	Riudoms
Llavorsí	L'Ampolla	Roda de Barà
Lleida	Amposta	Roquetes
Llimiana	L'Arboç	Salou
Maials	Ascó	Sant Carles de la Ràpita
Menàrguens	Banyeres del Penedès	Sant Jaume dels Domenys
Miralcamp	Barberà de la Conca	Sant Jaume d'Enveja
Mollerussa	Batea	Santa Bàrbara
Montellà i Martinet		Santa Coloma de Queralt

Sarral
 La Selva del Camp
 La Sénia
 Solivella
 Tarragona
 Tivissa
 Torredembarra
 Tortosa
 Ulldecona
 Valls
 Vandellòs i l'Hospitalet de l'Infant
 El Vendrell
 Vilallonga del Camp
 Vila-rodona
 Vila-seca
 Vimbodí
 Xerta

Finestrat
 Formentera del Segura
 Guardamar del Segura
 Ibi
 Jalón/Xaló
 Jávea/Xàbia
 Jijona/Xixona
 Monforte del Cid
 Monóvar/Monòver
 Muro de Alcoy
 Mutxamel
 Novelda
 La Nucia
 Ondara
 Onil
 Orihuela
 Pedreguer
 Pego
 Petrer
 Pilar de la Horadada
 Pinoso
 Rebolledo
 Redován
 Salinas
 San Fulgencio
 San Vicente del Raspeig/Sant Vicent
 del Raspeig
 Sant Joan d'Alacant
 Santa Pola
 Sax
 Teulada
 Torreveija
 El Verger
 Villajoyosa/La Vila Joiosa
 Villena

Nules
 Onda
 Peñíscola
 Segorbe
 La Vall d'Uixó
 Villarreal/Vila-real
 Vinaròs

Valencia

Aielo de Malferit
 Alaquàs
 Albaida
 Alberic
 Alboraya
 Albuixech
 Alcàsser
 L'Alcúdia de Carlet
 L'Alcúdia de Crespins
 Aldaia
 Alfafar
 Algemesí
 Alginet
 Almàssera
 Almussafes
 Alzira
 Ayora
 Bellreguard
 Benaguasil
 Benetússer
 Benifaió
 Benigànim
 Beniparrell
 Benisanó
 Bétera
 Bocairent
 Buñol
 Burjassot
 Canals
 La Cañada
 Carcaixent
 Carlet
 Castelló de Rugat
 Catarroja
 Cheste
 Chiva
 Corbera
 Cullera
 L'Eliana

Comunidad Valenciana

Alicante/Alacant

Agost
 Albatera
 Alcoy/Alcoi
 L'Alfàs del Pi
 Alicante/Alacant
 Almoradí
 Altea
 Aspe
 Banyeres de Mariola
 Benejúzar
 Benidorm
 Benissa
 Biar
 Callosa de Segura
 Callosa d'en Sarrià
 Calpe/Calp
 El Campello
 Castalla
 Catral
 Cocentaina
 Cox
 Crevillent
 Dénia
 Dolores
 Elche/elx
 Elda

Castellón/Castelló

Almenara
 Alquerías del Niño Perdido
 Altura
 Benicarló
 Benicasim/Benicàssim
 Betxí
 Borriol
 Burriana
 Castellón de la Plana/Castelló de la Plana
 Chilches/Xilxes
 Moncofa

Enguera
 Faura
 Foios
 La Font d'en Carros
 Gandia
 Gilet
 Godella
 Grau i Platja
 Guadassuar
 Lliria
 Llossa de Ranes
 Manises
 Massamagrell
 Massanassa
 Meliana
 Mislata
 Mogente/Moixent
 Moncada
 Monserrat
 Museros
 Náquera
 Navarrés
 Oliva
 L'Olleria
 Ontinyent
 Paiporta
 Paterna
 Picanya
 Picassent
 Piles
 La Pobla de Farnals
 La Pobla de Vallbona
 La Pobla del Duc
 La Pobla Llarga
 Polinyà de Xúquer
 Puçol
 El Puerto
 Puig
 Quart de Poblet
 Rafelbuñol/Rafelbunyol
 Requena
 Riba-Roja de Túria
 Rocafort
 Sagunto/Sagunt
 Silla
 Simat de la Valldigna
 Sollana
 Sueca

Tavernes Blanques
 Tavernes de la Valldigna
 Torrent
 Turís
 Utiel
 València
 Vilamarxant
 Villanueva de Castellón
 Villar del Arzobispo
 Xàtiva
 Xeraco
 Xirivella

Villabona
 Zarautz
 Zumaia
 Zumarraga

Vizcaya

Abanto y Ciérvana-Abanto Zierbena
 Alonsotegi
 Amorebieta-Etxano
 Arrigorriaga
 Bakio
 Balmaseda
 Barakaldo
 Basauri
 Bermeo
 Berriz
 Bilbao
 Derio
 Durango
 Elorrio
 Erandio
 Ermua
 Etxebarri, Anteiglesia de San Esteban-
 Etxebarri Do
 Galdakao
 Gallarta
 Gernika-Lumo
 Getxo
 Güeñes
 Igorre
 Iurreta
 Leioa
 Lekeitio
 Lemoa
 Markina-Xemein
 Mungia
 Muskiz
 Ondarroa
 Orduña
 Orozko
 Ortuella
 Plentzia
 Portugalete
 Santurtzi
 Sestao
 Sondika
 Sopelana
 Ugao-Miraballes

Euskadi

Álava

Amurrio
 Llodio
 Nanclares de la Oca
 Oyón/Oion
 Salvatierra o Agurain
 Vitoria-Gasteiz

Guipúzcoa

Andoain
 Aretxabaleta
 Arrasate o Mondragón
 Astigarraga
 Azkoitia
 Azpeitia
 Beasain
 Bergara
 Deba
 Donostia-San Sebastián
 Eibar
 Elgoibar
 Errenteria
 Irun
 Lasarte-Oria
 Lazkao
 Legazpi
 Lezo
 Oiartzun
 Oñati
 Ordizia
 Pasaia
 Tolosa

Valle de Trápaga-Trapagaran
Zalla
Zamudio

Extremadura

Badajoz

Aceuchal
Alburquerque
Almendralejo
Arroyo de San Serván
Azuaga
Badajoz
Barcarrota
Burguillos del Cerro
Cabeza del Buey
Calamonte
Castuera
Don Benito
Fregenal de la Sierra
Fuente de Cantos
Fuente del Maestre
La Garrovilla
Gevora del Caudillo
Guareña
Hornachos
Jerez de los Caballeros
Llerena
Mérida
Monesterio
Montijo
Olivenza
Puebla de la Calzada
San Vicente de Alcántara
Santa Amalia
Los Santos de Maimona
Talarrubias
Talavera la Real
Villafranca de los Barros
Villanueva de la Serena
Vivares
Zafra

Cáceres

Arroyo de la Luz
Cáceres
Casar de Cáceres

Coria
Garrovillas de Alconetar
Hervás
Jaraíz de la Vera
Logrosán
Malpartida de Cáceres
Miajadas
Montehermoso
Moraleja
Navalmoral de la Mata
Plasencia
Talayuela
Tietar
Trujillo
Valencia de Alcántara
Villanueva de la Vera

Galicia

A Coruña

Ames
Arteixo
Arzúa
Bembibre
Bergondo
Betanzos
Boiro
Brión
Cabana de Bergantiños
Cacheiras
Cambre
Carballo
Carnota
Carral
Cedeira
Cee
A Coruña
Culleredo
Curtis
Ferrol
Freat
A Laracha
Melide
Miño
Muros
Narón
Negreira

Noia
Oleiros
Ordes
Ortigueira
Outes
Padrón
A Pobra do Caramiñal
Ponteceso
Pontedeume
As Pontes de Garcia Rodriguez
Rianxo
Ribeira
Rois
Sada
Santa Comba
Santiago de Compostela
Teo
Val do Dubra
Vedra
Vimianzo
Zas

Lugo

Burela
Castro de Rei
Cervo
Chantada
Foz
O Incio
Lugo
Meira
Monforte de Lemos
Outeiro de Rei
Rábade
Ribadeo
Sarria
Vilalba
Viveiro

Ourense

Allariz
Barbadás
O Barco de Valdeorras
O Carballiño
Celanova
Laza
Maceda
Muíños

Ourense
 Ribadavia
 Verín
 Viana do Bolo
 Vilardevós
 Xinzo de Limia
 Xunqueira de Espadanedo

Pontevedra

Baiona
 Bueu
 Caldas de Reis
 Cambados
 Cangas
 A Cañiza
 Cruceiro
 Domaio (San Pedro P.)
 A Estrada
 Gondomar
 O Grove
 A Guarda
 Lalín
 Marín
 Moaña
 Mondariz
 Moraña
 Mos
 Nigrán
 Parada
 Poio
 Ponte Caldelas
 Ponteareas
 Pontevedra
 O Porriño
 A Ramallosa
 Redondela
 O Rosal
 Salceda de Caselas
 Salcidos
 Salvaterra de Miño
 Sanxenxo
 Sello
 Silleda
 Soutomaior
 Tomiño
 Tui
 Vigo
 Vilagarcía de Arousa

Illes Balears

Illes Balears

Alaior
 Alaró
 Alcúdia
 Algaida
 Andratx
 S'Arenal (Llucmajor)
 Ariany
 S'Arraco
 Artà
 Binissalem
 Búger
 Bunyola
 Cala Millor
 Calonge
 Calvià
 Campanet
 Campos
 Ca'n Picafort
 Capdepera
 Es Castell
 Ciutadella de Menorca
 Colonia de Sant Jordi
 Colonia de Sant Pere
 Sa Coma
 Consell
 Costitx
 Eivissa
 Esporles
 Establiments
 Felanitx
 Ferreries
 Formentera
 Fornalutx
 Fornells
 S'Horta
 Inca
 Lloret de Vistalegre
 Lloseta
 Llubí
 Llucmajor
 Magaluf
 Manacor
 Maó
 Maria de la Salut
 Marratxí

Es Mercadal
 Es Migjorn Gran
 Montuiri
 Muro
 Palma
 Palma de Mallorca
 Palmanova
 Palmanyola
 Petra
 Sa Pobla
 Pollença
 Pont d'Inca
 Porreres
 Port d'Alcudia
 Port de Sóller
 Porto Cristo
 Puerto de Pollença
 Puigpunyent
 Sant Agustí des Vedrà
 Sant Antoni de Portmany
 Sant Ferran de ses Roques
 Sant Francesc de Formentera
 Sant Joan
 Sant Joan de Labritja
 Sant Jordi
 Sant Josep de sa Talaia
 Sant Llorenç de Balafia
 Sant Llorenç des Cardassar
 Sant Lluís
 Santa Eugènia
 Santa Eulàlia
 Santa Eulalia del Río
 Santa Gertrudis
 Santa Margalida
 Santa Maria del Camí
 Santa Ponça
 Santanyí
 Selva
 Sencelles
 Ses Salines
 Sineu
 Sóller
 Son Carrió
 Son Ferriol
 Son Cervera
 Valldemosa
 Vilafranca de Bonany

La Rioja

La Rioja

Aldeanueva de Ebro
Alfaro
Arnedo
Autol
Calahorra
Cenicero
Fuenmayor
Haro
Lardero
Logroño
Nájera
Pradejón
Rincón de Soto
Santo Domingo de la Calzada
Villamediana de Iregua

Madrid

Madrid

Ajalvir
El Alamo
Alcalá de Henares
Alcobendas
Alcorcón
Aldea del Fresno
Algete
Alpedrete
Aranjuez
Arganda del Rey
Arroyomolinos
Becerril de la Sierra
Belmonte de Tajo
Boadilla del Monte
El Boalo
Brunete
Buitrago del Lozoya
Camarma de Esteruelas
Campo Real
Casarrubuelos
Cerdilla
Chinchón
Ciempozuelos
Cobeña
Collado Mediano

Collado Villalba
Colmenar de Oreja
Colmenar del Arroyo
Colmenar Viejo
Colmenarejo
Coslada
Cubas de la Sagra
Daganzo de Arriba
El Escorial
Estremera
Fuenlabrada
Fuente el Saz de Jarama
Fuentidueña de Tajo
Galapagar
Getafe
Griñón
Guadalix de la Sierra
Guadarrama
Hoyo de Manzanares
Humanes de Madrid
Leganés
Loeches
Madrid
Majadahonda
Manzanares el Real
Meco
Mejorada del Campo
Miraflores de la Sierra
El Molar
Los Molinos
La Moraleja
Moraleja de Enmedio
Moralzarzal
Morata de Tajuña
Móstoles
Navacerrada
Navalafuente
Navalagamella
Navalcarnero
Navas del Rey
Nuevo Baztán
Paracuellos de Jarama
Parla
Pedrezuela
Pelayos de la Presa
Perales de Tajuña
Pinto
Pozuelo de Alarcón

Quijorna
Rivas-Vaciamadrid
Robledo de Chavela
Las Rozas de Madrid
San Agustín de Guadalix
San Fernando de Henares
San Lorenzo de El Escorial
San Martín de la Vega
San Martín de Valdeiglesias
San Sebastián de los Reyes
Sevilla la Nueva
Soto del Real
Talamanca de Jarama
Tielmes
Torrejón de Ardoz
Torrejón de Velasco
Torrelaguna
Torrelodones
Torres de la Alameda
Tres Cantos
Valdemorillo
Valdemoro
Valdeolmos-Alalpardo
Valdetorres de Jarama
Velilla de San Antonio
El Vellón
Villa del Prado
Villaconejos
Villalbilla
Villamanta
Villanueva de la Cañada
Villanueva de Perales
Villanueva del Pardillo
Villar del Olmo
Villarejo de Salvanés
Villaviciosa de Odón

Melilla y Ceuta

Ceuta

Ceuta

Melilla

Melilla

Murcia

Murcia

Abanilla
 Abarán
 Águilas
 Alcantarilla
 Los Alcazares
 Alguazas
 Alhama de Murcia
 Alquerías
 Archena
 Beniajan
 Beniel
 Blanca
 Bullas
 Calasparra
 Caravaca de la Cruz
 Cartagena
 Cehegín
 Ceutí
 Churra
 Cieza
 Espinardo
 Fortuna
 Fuente Álamo de Murcia
 Jumilla
 Librilla
 Lo Campano
 Lorca
 Lorquí
 La Manga del Mar Menor
 Mazarrón
 Molina de Segura
 Mula
 Murcia
 El Palmar o Lugar de Don Juan
 Puerto Lumbreras
 El Raal
 San Ginés
 San Javier
 San Pedro del Pinatar
 Santomera
 Torre-Pacheco
 Las Torres de Cotillas
 Totana

La Unión
 Yecla

Navarra

Navarra

Altsasu/Alsasua
 Ansoáin
 Aoiz/Agoitz
 Azagra
 Barañain
 Baztan
 Bera/Vera de Bidasoa
 Berriozar
 Burlada/Burlata
 Cascante
 Castejón
 Cintruénigo
 Cizur
 Cizur Menor
 Corella
 Cortes
 Estella/Lizarra
 Galar
 Huarte/Uharte
 Ibero
 Ilundain
 Lodosa
 Mendavia
 Milagro
 Murchante
 Mutilva Alta/Mutiloagoiti
 Mutilva Baja/Mutiloabeiti
 Noain
 Noain (Valle de Elorz)/Noain (Elortzibar)
 Olite
 Pamplona/Iruña
 Peralta
 Ribaforada
 San Adrián
 Sangüesa/Zangoza
 Tafalla
 Tudela
 Valtierra
 Viana
 Villafranca
 Villava/Atarrabia

Durante 2007 la Fundación “la Caixa” ha colaborado con las siguientes instituciones

3ª Edat S'Almudaina. Andratx (Illes Balears)
 A V Cots Guix Pda Roja. Manresa (Barcelona)
 A.J. El Escalón Salesiano. Sevilla
 A.M.A Singilia Barba. Antequera (Málaga)
 AA.VV. Les Fonts del Lledoner de Fontscaldes (Tarragona)
 Abierto Asturias. Sociedad Cooperativa de iniciativa Social. Avilés (Asturias)
 ACCEM Asturias. Oviedo (Asturias)
 Acció Social Montalegre. Barcelona
 Acció Contra la Violència Domèstica. Barcelona
 Acció Familiar Barcelona. Barcelona
 Acción Familiar Vizcaina. Bilbao (Bizkaia/Vizcaya)
 Acción por el Mundo Salvaje. Villafranca de Los Barros (Badajoz)
 Accióvisual S.L. Ceutí (Murcia)
 ACOPROS. A Coruña
 ACSUR las Segovias. Madrid
 ACTUA Vallès. Sabadell (Barcelona)
 ADACE-CLM (As. de Daño Cerebral Sobrenvenido). Argés (Toledo)
 ADCA Integración. As. Andaluza para la Rehabilitación del Daño Cerebral Adquirido. Sevilla
 ADDIA. As. para Defensa de Los derechos de la Infancia y la Adolescencia. Santa Coloma de Gramanet (Barcelona)
 ADEIT. Fundació Universitat Empresa. Valencia
 ADEMBI.As. de Esclerosis Múltiple de Bizkaia
 ADEMM. Madrid
 AECC. As. Espanyola Contra el càncer. Junta de les comarques barcelonines. Barcelona
 AEdEM CR. As. Española de Esclerosis Múltiple de Ciudad Real. Ciudad Real
 AEG Pedra Viva. Binissalem (Illes Balears)
 AEMA SCCL. L'Hospitalet de Llobregat (Barcelona)
 AESCO. As. de Empresarios Salmantinos de Comercio. Salamanca
 AFAB delegació Vallès Occidental. Sant Cugat del Vallès. Barcelona
 AFAB Granollers. Barcelona
 AFAB Hospitalet de Llobregat. Barcelona
 AFABUR - Sala Polison del Teatro Principal. Burgos
 AFACO A Coruña
 AFAD Tarazona y Comarca
 AFADAL - As. de Familiares de Enfermos de Alzheimer y Otras demencias Seniles. Daimiel (Ciudad Real)
 AFADDEM - Prado del Rey (Cádiz)
 AFADEMON. Montalbán de Córdoba (Córdoba)
 AFADES - As. Familiares Enfermos de Alzheimer y demencia Senil de Álava (Vitoria)
 AFADS Norte de Cáceres - Plasencia
 AFADS Vegas Altas la Serena. Don Benito (Badajoz)
 AFAEX Badajoz
 AFAGA. Vigo (Pontevedra)
 AFAGI - Guipúzcoa
 AFAL Contigo. As. Nacional Alzheimer. Madrid
 AFAL Ferrolterra. Ferrol (A Coruña)
 AFAM Merida Hogar de Mayores. Merida (Badajoz)
 AFAMA Cocentaina. (Alicante)
 AFAMEC Medina del Campo (Valladolid)
 AFAMER Villarcayo (Burgos)
 AFAMO. Montilla (Córdoba)
 AFAMON. Monforte de Lemos (Lugo)
 AFAMUR. As. Familiares de Enfermos con Alzheimer de la Región de Murcia. Murcia
 Afan de Lucha por los Enfermos de Alzheimer “Caminar”. BOLLULLOS PAR DEL CONDADO (Huelva)
 Afanias Benicarló (Castellón/Castelló)
 AFAR la Ribera. Aranda de Duero (Burgos)
 AFASUR-GENIL. Córdoba
 AFATA - As. de Familiares de Enfermos de Alzheimer de Talavera de la Reina (Toledo)
 AFATE Terres de l'Ebre (Tarragona)
 AFAVILL Villanuova del Arzobispo (Jaén)
 AFAY - As. de Familiares de Enfermos de Alzheimer de Yecla (Murcia)
 AFAYDECA - As. de Familiares de Enfermos de Alzheimer de Caravaca. Caravaca de la Cruz (Murcia)
 AFDPA. Pozo Alcón (Jaén)
 AFED. Asoc. Familiares Enf. de demencias. Torrent (Valencia)
 AFEDA Bajo Aragón Los Calatravos. Alcañiz (Teruel)
 AFEMEN. Jerez de la Frontera (Cádiz)
 AFEMTO - As. de Enfermos Mentales. Totana (Murcia)
 AFMAVA. Albaida (Valencia)
 África Viva, Fundación de Investigación en Salud. Barcelona
 Afromujer de Andalucía. Sevilla
 AFUSAL Priego. Córdoba
 AGADEA. Santiago de Compostela (A Coruña)
 AGEDEM - As. de Getafe de Esclerosis Múltiple. Getafe (Madrid)
 Agència de Voluntariat de l'Ajuntament de Palma. Palma (Illes Balears)
 Agencia EFE (Madrid)
 Agermanament sense fronteres. Barcelona
 Agora. As. de Parkinson. Granada
 Agrupació d'Avis. Santa Maria d'Oló (Barcelona)
 Agrupació d'Entitats per a l'Acollida de Menors immigrants a Catalunya. Barcelona
 Agrupació Naturalista i Ecologista de la Garrotxa. Olot (Girona)
 Agrupación de Sordos de Zaragoza y Aragón. Zaragoza
 Agrupación de Sordos. Granada
 Agrupación Deportiva Ntra. Sra. del Rosario. A Coruña
 Agrupa't. Lleida
 AGUAFA - As. de Guadassuar d'Amics i Familiars de Malalts d'Alzheimer (Valencia)
 AID As. Arrabal. Málaga
 AIS Pro-Juventud. Barcelona
 Ajuntament d'Agramunt (Lleida)
 Ajuntament d'Agullana (Girona)
 Ajuntament d'Aiguafreda (Barcelona)
 Ajuntament d'Alaró (Illes Balears)
 Ajuntament d'Albesa (Lleida)
 Ajuntament d'Alcover (Tarragona)
 Ajuntament d'Ampostà (Tarragona)
 Ajuntament d'Anglès (Girona)
 Ajuntament d'Arbúcies (Girona)
 Ajuntament d'Arenys de Mar (Barcelona)
 Ajuntament d'Arenys de Munt (Barcelona)
 Ajuntament d'Argelaguer (Girona)
 Ajuntament d'Artés (Barcelona)
 Ajuntament d'Avinyó (Barcelona)
 Ajuntament de Badalona (Barcelona)
 Ajuntament de Balaguer (Lleida)
 Ajuntament de Banyoles (Girona)
 Ajuntament de Barberà del Vallès (Barcelona)
 Ajuntament de Barcelona
 Ajuntament de Begur (Girona)
 Ajuntament de Benicarló (Castellón)
 Ajuntament de Besalú (Girona)
 Ajuntament de Boadella i Les Escuals (Girona)
 Ajuntament de Breda (Girona)
 Ajuntament de Burriana (Castellón)
 Ajuntament de Cabrera de Mar (Barcelona)
 Ajuntament de Cadaqués (Girona)
 Ajuntament de Calafell (Tarragona)
 Ajuntament de Calonge (Girona)
 Ajuntament de Calp (Alicante)
 Ajuntament de Camarles (Tarragona)
 Ajuntament de Canet de Mar (Barcelona)
 Ajuntament de Cardona (Barcelona)
 Ajuntament de Castelldefels (Barcelona)
 Ajuntament de Castelló de la Plana (Castellón)
 Ajuntament de Celrà (Girona)
 Ajuntament de Cerdanyola del Vallès (Barcelona)
 Ajuntament de Cervelló (Barcelona)
 Ajuntament de Cervià de Ter (Girona)
 Ajuntament de Collsuspina (Barcelona)
 Ajuntament de Cornellà del Terri (Girona)
 Ajuntament de Darnius (Girona)
 Ajuntament de Denia (Alicante)
 Ajuntament de Dosrius (Barcelona)
 Ajuntament d'El Pont de Suert (Lleida)
 Ajuntament de Ferreries (Illes Balears)
 Ajuntament de Flaçà (Girona)
 Ajuntament de Formentera (Illes Balears)
 Ajuntament de Fornells de la Selva (Girona)
 Ajuntament de Gandia (Valencia)
 Ajuntament de Gavà (Barcelona)
 Ajuntament de Girona
 Ajuntament de Gironella (Barcelona)
 Ajuntament de Juià (Girona)
 Ajuntament de la Bisbal d'Empordà (Girona)
 Ajuntament de la Selva del Camp (Tarragona)
 Ajuntament de la Sénia (Tarragona)
 Ajuntament de les Borges Blanques (Lleida)
 Ajuntament de les Llosses (Girona)
 Ajuntament de les Masies de Roda (Barcelona)
 Ajuntament de les Masies de Voltregà (Barcelona)
 Ajuntament de les Preses (Girona)
 Ajuntament de l'Escala (Girona)
 Ajuntament de l'Espluga de Francolí (Tarragona)
 Ajuntament de l'Estany (Barcelona)
 Ajuntament de l'Hospitalet de Llobregat (Barcelona)
 Ajuntament de Llagostera (Girona)
 Ajuntament de Llançà (Girona)
 Ajuntament de Llavors (Lleida)
 Ajuntament de Lleida
 Ajuntament de Maçanet de la Selva (Girona)
 Ajuntament de Madremanya (Girona)
 Ajuntament de Malla (Girona)
 Ajuntament de Manresa (Manresa)
 Ajuntament de Maó (Illes Balears)
 Ajuntament de Massanes (Girona)
 Ajuntament de Mataró (Barcelona)
 Ajuntament de Mieres (Girona)
 Ajuntament de Moià (Barcelona)
 Ajuntament de Moli de Baix (Girona)
 Ajuntament de Mollerussa (Lleida)
 Ajuntament de Mollet del Vallès (Barcelona)
 Ajuntament de Montagut (Girona)
 Ajuntament de Montmeló (Barcelona)
 Ajuntament de Navarres (Barcelona)
 Ajuntament de Palafrugell (Girona)
 Ajuntament de Palau-Severdera (Girona)
 Ajuntament de Pau (Girona)
 Ajuntament de Pedret i Marçà (Girona)
 Ajuntament de Peralada (Girona)
 Ajuntament de Ponts (Lleida)
 Ajuntament de Premià de Mar (Barcelona)
 Ajuntament de Puigcerdà (Girona)
 Ajuntament de Requena (Valencia)
 Ajuntament de Reus (Tarragona)
 Ajuntament de Ripoll (Girona)
 Ajuntament de Riudarenes (Girona)
 Ajuntament de Riudellots de la Selva (Girona)
 Ajuntament de Roda de Ter (Barcelona)
 Ajuntament de Roses (Girona)
 Ajuntament de Sabadell (Barcelona)
 Ajuntament de Salt (Girona)
 Ajuntament de Sant Andreu de la Barca (Barcelona)
 Ajuntament de Sant Andreu de Llavaneres (Barcelona)
 Ajuntament de Sant Antoni de Portmany (Illes Balears)
 Ajuntament de Sant Boi de Llobregat (Barcelona)
 Ajuntament de Sant Carles de la Ràpita (Tarragona)
 Ajuntament de Sant Cebrià de Vallalta (Barcelona)
 Ajuntament de Sant Celoni (Barcelona)
 Ajuntament de Sant Cugat del Vallès (Barcelona)
 Ajuntament de Sant Feliu de Buixalleu (Girona)
 Ajuntament de Sant Feliu de Guixols (Girona)
 Ajuntament de Sant Feliu de Pallerols (Girona)
 Ajuntament de Sant Hilari de Sacalm (Girona)
 Ajuntament de Sant Hipòlit de Voltregà (Barcelona)

Ajuntament de Sant Joan de Mollet (Girona)	AMAF - As. de Malalts d'Alzheimer de Figueres. Figueres (Girona)	As. Axiña - As. para la Integración de Personas con minusvalía Física, parálisis Cerebral y tercera Edad dependiente. Orense
Ajuntament de Sant Julià de Ramis (Girona)	AMARA. As. Comarcal Pro Personas con Discapacidad. Lucena (Córdoba)	As. al Servicio de la Investigación y la Tecnología. Málaga
Ajuntament de Sant Llorenç de Cardassar (Illes Balears)	Àmbit XXI de Convivència i Cultura. Barcelona	As. Alar Galicia. Lugo
Ajuntament de Sant Martí Sarroca (Barcelona)	América-España, Solidaridad y Cooperación. Madrid	As. Alavesa de Familiares y Enferm@s Mentales. Vitoria/Gasteiz (Álava/Araba)
Ajuntament de Sant Pere de Riudebitlles (Barcelona)	Amfiteatro Natural del Lago. Barañain (Navarra)	As. Alavesa de Fibromialgia. Vitoria/Gasteiz (Álava/Araba)
Ajuntament de Sant Quirze de Besora (Barcelona)	Amics de la Gent Gran. Barcelona	As. Alavesa de Personas con Baja Visión. Vitoria/Gasteiz (Álava/Araba)
Ajuntament de Sant Sadurní d'Anoia (Barcelona)	Amics de la Tortuga de l'Albera. Garriguella (Girona)	As. Albacete Acoge. Albacete
Ajuntament de Sant Vicenç de Castellet (Barcelona)	Amics del Raval i de Sistrells. Badalona (Barcelona)	As. Albero Artesanos. Aldaia (Valencia)
Ajuntament de Sant Vicenç de Montalt (Barcelona)	Amigos de la Tierra. Madrid	As. Alcer Onuba, As. para la Lucha Contra las Enfermedades Renales. Huelva
Ajuntament de Santa Coloma de Gramenet (Barcelona)	AMPA Col·legi Public Dr. Folch i Camarasa. Barcelona	As. Alicantina de Afectados por la Ludopatía. Alicante
Ajuntament de Santa Maria de Besora (Barcelona)	AMPA Don Urbano, Escuela de Educación Infantil. Fuente Palmera (Córdoba)	As. Alicantina para la Lucha Contra las Enfermedades de Riñón. Alicante/Alacant
Ajuntament de Santa Oliva (Tarragona)	Análisis y Control de Proyectos. San Sebastián de Los Reyes (Madrid)	As. Allegados Enfermos Esquizofrénicos. Sevilla
Ajuntament de Santa Susanna (Barcelona)	ANFAS Fuentelareyna - As. Nacional de Familias Amigos del sordo. Madrid	As. Almanjaya en Familia. (Granada)
Ajuntament de Sarrià de Ter (Girona)	AnfiTeatro Óscar Esplá. Benidorm (Alicante)	As. Almería Acoge. Almería
Ajuntament de Serinyà (Girona)	Animación y desarrollo. Puerto de Santa María (Cádiz)	As. Alternativa Abierta. Sevilla
Ajuntament de Setcases (Girona)	Anne Fundació - Centro médico-psicológico para la Infancia y la Familia. Barcelona	As. Alternativa en Marcha. Madrid
Ajuntament de Sils (Girona)	ANTARES. As. de Recursos para la Atención y Servicios a Los Discapacitados. Madrid	As. Alternativa Joven. Sevilla
Ajuntament de Sineu (Illes Balears)	Antic Arxiu de la Corona d'Aragó. Barcelona	As. Alternativas al Menor. Málaga
Ajuntament de Solsona (Lleida)	Antic Casal d'Avis. Cardona (Barcelona)	As. Alto al Mobbing. L'Hospitalet de Llobregat (Barcelona)
Ajuntament de Sort (Lleida)	Antiga Presó. Gandesa (Tarragona)	As. Alucinos - la Salle. San Fermin (Madrid)
Ajuntament de Tarragona	Antiguo Ayuntamiento. Comillas (Cantabria)	As. Alzheimer "Santa Elena". Sevilla
Ajuntament de Tarrega (Lleida)	APA del Centro Mater Misericordiae. Palma de Mallorca (Illes Balears)	As. Alzheimer "Virgen del Castillo". Lebrija (Sevilla)
Ajuntament de Teià (Barcelona)	APANDIS, As. de Padres con Hijos con Discapacidad Psíquica. Lorca (Murcia)	As. Alzheimer Lorca (Murcia)
Ajuntament de Terrassa (Barcelona)	APANÉFA, As. de Daño Cerebral Sobrevenido. Madrid	As. Alzheimer Murcia
Ajuntament de Torrelavió (Barcelona)	Aparcamiento de la Estación de Autobuses - Langreo (Asturias)	As. Alzheimer Setefilla. Lora del Rio (Sevilla)
Ajuntament de Tortosa (Tarragona)	APASCIDE, As. Española de Padres de Sordociegos. Madrid	As. Alzheimer Sol y Sal de Familiares y Amigos. Torreveja (Alicante/Alacant)
Ajuntament de València	Apoyo Positivo. Madrid	As. Amaltea. Valencia
Ajuntament de Vic (Barcelona)	Aprosuba 11. Cabeza del Buey (Badajoz)	As. Amas de Casa de Albaida (Valencia)
Ajuntament de Vilabertran (Girona)	APSOCECAT, As. Catalana Pro Persones Sordcegues. Barcelona	As. Àmbit. Valencia
Ajuntament de Viladamat (Girona)	Arasti Barca M.A.S.L. Burgos	As. Amica. Torreavega (Cantabria)
Ajuntament de Viladasens (Girona)	Arca Empleo. Granada	As. Amics de la mitjana edat s'Alborada (Alicante)
Ajuntament de Vilafranca del Penedès (Barcelona)	Area portuaria de Maó (Illes Balears)	As. Amics de la Trapa. Palma de Mallorca (Illes Balears)
Ajuntament de Vilajuïga (Girona)	Arquebisbat de Barcelona	As. Amics de L'Art. Mollet del Vallès (Barcelona)
Ajuntament de Vilanova de Sau (Barcelona)	Arquebisbat de Tarragona	As. Amigos Contra la Droga. Avilés (Asturias)
Ajuntament de Vilanova i la Geltrú (Barcelona)	Arrels Fundació. Barcelona	As. Amigos de Alzheimer. Almería
Ajuntament de Vila-Seca (Tarragona)	Arrupe Etxea. Bilbao	As. Amigos de Alzheimer. Caudete (Albacete)
Ajuntament de Vilassar de Mar (Barcelona)	Arte y Cultura de Japón. Madrid	As. Amigos del Cerezo. Villena (Alicante/Alacant)
Ajuntament de Xàtiva (Valencia)	Artium. Vitoria-Gasteiz (Álava)	As. Amicitia. Palma de Mallorca (Illes Balears)
Ajuntament de Xirivella (Valencia)	Artixoc, Donem Suport a l'Art i a la Joventut. Barcelona	As. Andaluza Contra la Fibrosis Quística. Sevilla
Ajuntament del Montblanc (Tarragona)	Arxiu Comarcal del Pallars Sobirà (Lleida)	As. Andaluza de Mediación Familiar AMEFA. Sevilla
Ajuntament d'El Morell (Tarragona)	Arxiu Històric Comarcal de Sort (Lleida)	As. Andaluza de Transplantados de Pulmón. Córdoba
Ajuntament del Perelló (Tarragona)	As. Andaluza de Centros Católicos de Ayuda al Menor - ACCAM. Sevilla	As. Andaluza de Transplantados Hepáticos. Sevilla
Ajuntament del Prat de Llobregat (Barcelona)	As. Española Contra el Cáncer Junta Provincial. Albacete	As. Andaluza para la Defensa de la Infancia. Sevilla
Ajuntament del Vendrell (Tarragona)	As. Protectora de Personas con Discapacidad Psíquica. El Campillo (Huelva)	As. Andaluza Proyecto Hombre. Sevilla
Ajuntament d'Elda (Alicante)	As. "San Rafael" de Alzheimer y Otras demencias. Córdoba	As. Anzadela. Guadalajara
Ajuntament d'Elis Muntells (Tarragona)	As. 12 de Octubre. Majadahonda (Madrid)	As. Aprendemos. Asturias
Ajuntament d'Elx (Alicante)	As. a Favor de Niños con Necesidades Educativas Especiales. Toledo	As. Aragonesa de Empresas de Inserción. Zaragoza
Ajuntament d'Esplugues de Llobregat (Barcelona)	As. a favor de Personas con Discapacidad Intelectual de Álava. Vitoria/Gasteiz (Álava/Araba)	As. Aragonesa de Esclerosis lateral Amiotrófica. Zaragoza
Ajuntament d'Hostalric (Girona)	As. a Toda Vela. Almería	As. Aragonesa de Esclerosis Múltiple. Zaragoza
Ajuntament d'Ivars d'Urgell (Lleida)	As. ACHE. Madrid	As. Aragonesa de Fibromialgia y Fatiga Crónica. Huesca
Ajuntament d'Olesa de Bonesvalls (Barcelona)	As. ACOVA. Valencia	As. Ariadna. Salamanca
Ajuntament d'Olot (Girona)	As. ADAMAR. Madrid	As. Arrabales. Huelva
Ajuntament d'Ontinyent (Valencia)	As. Adameña de Personas con Minusvalía. Adamuz (Córdoba)	As. ARRATS. Gipuzkoa
Ajuntament d'Orihuela (Alicante)	As. ADEPSI. Las Palmas de Gran Canaria (Las Palmas)	As. ASOPARA. Álava
Ajuntament d'Orís (Barcelona)	As. ADISNOR. As. de Discapacitados del Noroeste (Las Palmas)	As. Asperger de Andalucía. Castilleja de la Cuesta (Sevilla)
Ajuntament Sant Jordi Desvalls (Girona)	As. AFANIAS. Móstoles (Madrid)	As. Asperger. Asturias
AKIBA seglars por un Mundo más solidario. Santa FE (Granada)	As. Afectados Alzheimer "No estás Solos". Cuevas de San Marcos (Málaga)	As. Asistencial Social Sant Adjutori. Avinyonet del Penedès (Barcelona)
Alameda de la Constitución. Lorca (Murcia)	As. Agrícola Ganadera El Alpende. Moya (Las Palmas)	As. Asturiana Contra la Fibrosis Quística
ALBA. Terrassa (Barcelona)	As. Agromar. Ourense	As. Asturiana de Retinosis Pigmentaria
ALCER Ebro, As. Aragonesa para la Lucha Contra las Enfermedades del Riñón. Zaragoza	As. Agrupación de desarrollo Los Molinos. Madrid	As. ATiempo. Madrid
Alcohólicos Rehabilitados San Jorge. Cocentaina (Alicante/Alacant)		As. Aula Cultural. Palma de Mallorca (Illes Balears)
Alcohólicos Rehabilitados San Jorge. Cocentaina (Alicante/Alacant)		As. Autismo. Ávila
Alea Social. Bilbao (Bizkaia/Vizcaya)		As. Autismo. Ourense
ALENTOS. As. de Daño Cerebral de Vigo		As. Autismo. Sevilla
Aliança Cristiana de Joves de la YMCA. Salamanca		As. Aventura 2000. Madrid
Almería Acoge. El Ejido (Almería)		
Almería Acoge. Roquetas de Mar (Almería)		
Alxhi-arahal. Sevilla		
Alzheimer Catalunya - As. per a la demència i la Malaltia d'Alzheimer. Barcelona		
AMAD Sant Feliu. Sant Feliu de Guíxols (Girona)		

- As. Aviva: As. prestadora de Servicios a Personas con Discapacidad. Salamanca
- As. Ayuda a la Mujer Embarazada. Cartagena
- As. Ayuda Social Tharsisbetel. San Fernando (Cádiz)
- As. Balear de Superdotados. Palma de Mallorca (Illes Balears)
- As. Balear d'Esclerosi Múltiple. Palma de Mallorca (Illes Balears)
- As. Barcelonesa de laringectomitzats.Barcelona
- As. Barro. Madrid
- As. Basida. Aranjuez (Madrid)
- As. Bata. Vilanova de Arousa (Pontevedra)
- As. Benéfica Bikarte de Abanto-Zierbana. Abanto (Vizcaya)
- As. Benéfica Católica Obreros de la Cruz. Medina-Sidonia (Cádiz)
- As. Benéfica Hospital Asilo de Luarca. Valdés (Asturias)
- As. Benéfica Patronato de Santo Domingo. Málaga
- As. Benéfica Asistencial Elkarbanatuz. Bilbao (Vizcaya/Bizkaia)
- As. Benéfico Cultural Hogar Alavés. Vitoria/Gasteiz (Álava/Araba)
- As. Benéfico Social de Padres y Amigos. Nigrán (Pontevedra)
- As. Benestar i desenvolupament. Barcelona
- As. bidasotarra de trastornos en el desarrollo. Hondarribia (Guipúzcoa)
- As. Bipolar. Madrid
- As. Bizitegi. Bilbao (Vizcaya/Bizkaia)
- As. Bizkaina de Esclerosis lateral Amiotrófica. Bilbao (Vizcaya/Bizkaia)
- As. Brote de Vida. Jerez de la Frontera (Cádiz)
- As. Burgalesa de Esclerosis Múltiple. Miranda de Ebro (Burgos)
- As. Burgos Acoge
- As. Burgueña de Alzheimer. El Burgo (Málaga)
- As. Cabeceña de Lucha Contra la Droga. Las Cabezas de San Juan (Sevilla)
- As. Cacerena de Familiares de Enfermos de Alzheimer. Cáceres
- As. Cacerena de Padres y Amigos de Los Sordos. Plasencia (Cáceres)
- As. Calor y Café. Granada
- As. Caminar. Madrid
- As. Canaan. Centre Assistencial. Banyoles (Girona)
- As. Canaria de Mediadores interculturales. Las Palmas
- As. Canaria de Personas con Trastorno Genero. Las Palmas de Gran Canaria
- As. Candelita. Madrid
- As. Cantabria de Ayuda al Toxicómano. Santander (Cantabria)
- As. Cantabria Lucha Contra el Paro, Talleres Juveniles Brumas. Santander (Cantabria)
- As. Cantabria Pro Salud Mental. Santander (Cantabria)
- As. Casa Don Bosco. Lleida
- As. Casa Menga. Antequera (Málaga)
- As. Casa Oberta. Alicante
- As. Casal del Jubilat i Pensionista. Castellans (Lleida)
- As. Casal dels Infants del Raval. Barcelona
- As. Catalana "la llar" de l'afectat d'Esclerosi Múltiple. Barcelona
- As. Catalana de Cecs i Disminuïts Visuals. Barcelona
- As. Catalana de dislèxia i Altres Dificultats Específiques. Barcelona
- As. Catalana de Familiars de Malalts d'Esquizofrènia. Barcelona
- As. Catalana de Jugadors d'Atzar en Rehabilitació. Lleida
- As. Catalana de Recursos Assistencials (ACRA). Barcelona
- As. Catalana d'Esclerosi Múltiple J.M. Char. Barcelona
- As. Catalana d'Integració i desenvolupament. Barcelona
- As. Catalana Infància Maltractada. Barcelona
- As. Catalana Parkinson Blanes i Comarca de la Selva. Blanes (Girona)
- As. Catalana per al Parkinson. Barcelona
- As. Catalana per a la Promoció de les Persones Sordes. Barcelona
- As. Catalana Síndrome X Fràgil. Barcelona
- As. Católica Española de Migración. Madrid
- As. Católica Española de Servicios a la Juventud. Zaragoza
- As. Católica Internacional de Servicios a la Juventud Femenina. Barcelona
- As. Cauces. Madrid
- As. Caudetana de Amigos y Familiares de Enfermos Mentales. Caudete (Albacete)
- As. Cedre per a la Promoció Social. Barcelona
- As. Centre d'Educació Ambiental Alt Ter. Sant Pau de Segúries (Girona)
- As. Centro de Atención Temprana y Orientación PsicoSocial. Madrid
- As. Centro de Estudios Freudianos. Granada
- As. Centro de Investigación Cooperativa en BioCiencias. Derio (Vizcaya/Bizkaia)
- As. Centro de Yoga Santosha. Gijón (Asturias)
- As. Centro Down. Jerez de la Frontera (Cádiz)
- As. Centro Juvenil Cejusa. Madrid
- As. Centro Seta. Sevilla
- As. Centro Socio Cultural de Adultos Zaidin. Granada
- As. Ceutí de Familiares de Enfermos psíquicos. Ceutí (Murcia)
- As. Chispa. Madrid
- As. Ciezana de Familiares de Enfermos de Alzheimer. Cieza (Murcia)
- As. Ciudad Joven. Madrid
- As. Ciudadana Anti-Sida. Málaga
- As. Ciudadana Cántabra Anti Sida. Santander (Cantabria)
- As. Ciudadana de Ayuda al Toxicómano. San José de la Rinconada (Sevilla)
- As. Ciudadana Anti Sida de Catalunya. Barcelona
- As. Claretiana para el desarrollo Humano. Leioa (Vizcaya/Bizkaia)
- As. Club de Ocio Ágora. Mérida (Badajoz)
- As. Club Infantil i Juvenil Bellvitge. L'Hospitalet de Llobregat (Barcelona)
- As. Club Infantil i Juvenil SanFeliu. L'Hospitalet de Llobregat (Barcelona)
- As. Club Santa Teresina. Lleida
- As. Coina de Alzheimer. Coin (Málaga)
- As. Colabora. Ciudad Real
- As. Colectivo Social Libélula Totana (Murcia)
- As. Colectivo Triguereño de Ayuda al Drogodependiente. Trigueros (Huelva)
- As. Colectivo-Unión de Integración al Minusválido. Vila-Real (Castellón)
- As. Columbares. Benijuan (Murcia)
- As. Comarcal de Afectados por el Cáncer. Villena (Alicante/Alacant)
- As. Comarcal de Amigos y Familiares de Enfermos de Alzheimer. Peñarroya-Pueblonuevo (Córdoba)
- As. Comarcal de Ayuda al Drogodependiente Renacer. Orihuela (Alicante/Alacant)
- As. Comarcal de Discapacitados. Vélez-Rubio (Almería)
- As. Comarcal de Educación Especial Santísimo Cristo del Amor. O Porríño (Pontevedra)
- As. Comarcal Urgell d'Ajuda al Minusvàlid. Mollerussa (Lleida)
- As. CombaSant. Alacantarilla (Murcia)
- As. Comité Ciudadano Anti-Sida. Huelva
- As. Compartir. Barcelona
- As. Compostelana de Esclerosis Múltiple. Santiago de Compostela (A Coruña)
- As. Comunitaria Anti-Sida. Girona
- As. Contra la Violencia de Género Maeve. Sama de Langreo (Asturias)
- As. Contra l'Anorèxia i la Bulímia. Barcelona
- As. Cooperació. Barcelona
- As. Coordinadora Arciprestal de Cáritas de Las Palmas de Gran Canaria (Las Palmas)
- As. Coordinadora de Centros Ocupacionales de la Provincia de Las Palmas. Santa María de Guía (Las Palmas)
- As. Coraje. Malagón (Ciudad Real)
- As. Corazón y Vida. Sevilla
- As. Cordobesa de Alcohólicos Liberados. Córdoba
- As. Cordobesa de Esclerosis Múltiple. Córdoba
- As. Cordobesa de Jugadores en Rehabilitación. Córdoba
- As. Coruñesa de Esclerosis Múltiple. A Coruña
- As. Cotlas. Valencia
- As. Cristiana Vida Nueva. Navarra
- As. cuidadoras y Enfermos Alzheimer Bezmil. Rincón de la Victoria (Málaga)
- As. Cultura de Miramar (Valencia)
- As. Cultura Viva Santboiana. Sant Boi de Llobregat (Barcelona)
- As. Cultural Abierto Asturias. Avilés
- As. Cultural Amics de l'Àfrica del Vallès Occidental. Granollers (Barcelona)
- As. Cultural Arman. Barcelona
- As. Cultural Cabemostodos. Madrid
- As. Cultural Cives Mundi. Soria
- As. Cultural Colectivo de Inmigrantes. Sevilla
- As. Cultural Danza Española. Valladolid
- As. Cultural de Mayores Y Jubilados "Salzillo". Murcia
- As. Cultural de Personas Sordas de Lanzarote. Arrecife (Las Palmas)
- As. Cultural de Sordos. Huelva
- As. Cultural El Galliner. Barcelona
- As. Cultural Gruñidos Salvajes. Madrid
- As. Cultural la Kalle. Madrid
- As. Cultural L'Abeyera. Oviedo
- As. Cultural Norte Joven. Mieres (Asturias)
- As. Cultural San Mateo. Madrid
- As. Cultural San Pablo. Madrid
- As. Cultural T.E.Homo. Tratamiento y Estudio del Hombre. Sevilla
- As. d'ajuda als afectats de cardiopaties infantils de Catalunya. Barcelona
- As. d'Ajut Malalts Alzheimer i Afectats. Figueres (Girona)
- As. d'Alcohòlics Rehabilitats. Lleida
- As. d'Alzheimer de Reus i Baix Camp (Tarragona)
- As. d'Alzheimer i Altres demències degeneratives. Banyeres de Mariola (Alicante/Alacant)
- As. d'Amics del Museu de Zoologia. Barcelona
- As. Dato. Alcoy (Alicante)
- As. de Acogida a Inmigrantes y Marginados. Madrid
- As. de Afectados de Esclerosis Múltiple. Benejúzar (Alicante/Alacant)
- As. de Afectados de Fibromialgia. Castalla (Alicante/Alacant)
- As. de Afectados por Lesión Cerebral Sobrevvenida. Siero (Asturias)
- As. de Alcalá de Henares para la Discapacidad (Madrid)
- As. de Alcohólicos Rehabilitados "Nuevo Caminar". Écija (Sevilla)
- As. de Alcohólicos Rehabilitados Anclaje. Sevilla
- As. de Alcohólicos Rehabilitados San José. San José de la Rinconada (Sevilla)
- As. de Alcohólicos Rehabilitados. Burgos
- As. de Amigos de Amati. Granada
- As. de Amigos de Los Humedales del Sur. Elche/Elx (Alicante/Alacant)
- As. de Amigos del Museu Barbier-Mueller d'Art Precolombí. Barcelona
- As. de Amigos y Familiares de Enfermos de Alzheimer. Yecla (Murcia)
- As. de Antiguos Alumnos de la Universidad de Huelva. Huelva
- As. de Apoyo a las Personas con Discapacidad "Lince". Bonares (Huelva)
- As. de Atención A las Personas con Parálisis Cerebral de la Rioja. Logroño (La Rioja)
- As. de Atención y Seguimiento al Menor. Madrid
- As. de Autistas de la Comunidad Valenciana. Alicante
- As. de Autistas Niños del Silencio. Gijón (Asturias)
- As. de Axuda o Enfermo Mental Avelaíña. A Guarda (Pontevedra)
- As. de Ayuda a Drogodependientes Nueva Gente. Salamanca
- As. de Ayuda a Drogodependientes y Presos Mará. Puerto Real (Cádiz)
- As. de Ayuda a Enfermos Graves y Persona En Duelo Alaia. Madrid
- As. de Ayuda a Enfermos Mentales. Miranda de Ebro (Burgos)
- As. de Ayuda a Enfermos Oncológicos. ONCOMA. Madrid
- As. de Ayuda A Familiares y Enfermos Mentales. Almendralejo (Badajoz)
- As. de Ayuda a la Parálisis Cerebral "Virgen del Valle". Toledo
- As. de Ayuda a Niños, Niñas y Adolescentes. Santander (Cantabria)
- As. de Ayuda a Personas con Discapacidad Intelectual. Miranda de Ebro (Burgos)
- As. de Ayuda A Personas con Parálisis Cerebral. Gijón (Asturias)

- As. de Ayuda al Disminuido Psíquico. Alfafar (Valencia)
 As. de Ayuda al InmiGrante Lucena Acoge. Lucena (Córdoba)
 As. de Ayuda al Marginado lliures per a llibertar. Lleida
 As. de Ayuda Contra el Síndrome depresivo. Albacete
 As. de Ayuda en Carretera San Francisco Javier. Pamplona/Iruña (Navarra)
 As. de Bipolars de Catalunya. Barcelona
 As. de Caridad de San Vicente de Paul. Burgos
 As. de Castilla-La Mancha de Enfermedades Neuromusculares. Castilla-La Mancha
 As. de Colaboradores con las Presas. Madrid
 As. de Colombianos/as en el País Vasco ASOCOLVAS. Bilbao
 As. de Cooperación y Educación Un Mundo Amigo. Toledo
 As. de Daño Cerebral Adquirido. Alicante
 As. de Daño Cerebral Adquirido. Guipúzcoa
 As. de Daño Cerebral Adquirido. Jaén
 As. de Daño Cerebral de Navarra. Mutilva Baja/Mutiloabeiti (Navarra)
 As. de daño Cerebral de Ourense Renacer. Ourense
 As. de Daño Cerebral Sobrevenido Ateneu. Castellón
 As. de Daño Cerebral. A Coruña
 As. de deficientes Psíquicos Crevo. La Orotava (Sta. Cruz de Tenerife)
 As. de desarrollo Comunitario Buenos Aires. Salamanca
 As. de desarrollo Comunitario en Áreas de Aragón. Zaragoza
 As. de desarrollo Comunitario Gazteleku. Bilbao
 As. de Diabéticos de Illes Balears. Palma de Mallorca (Illes Balears)
 As. de Discapacitados Abriendo Camino. Mengibar (Jaén)
 As. de Discapacitados Asguna. Vizcaya
 As. de Discapacitados de Cartama. Cartama (Málaga)
 As. de Discapacitados en Movimiento del Norte. Tenerife
 As. de Discapacitados Físicos Cosa Nueva. Langreo (Asturias)
 As. de Discapacitados Físicos de Carballiño. O Carballiño (Ourense)
 As. de Discapacitados Físicos de la Palma. Los Llanos de Aridane (Sta. Cruz de Tenerife)
 As. de Discapacitados Físicos de Molina de Segura y Vega Media. Murcia
 As. de Discapacitados Físicos y Sensoriales. Puente Genil (Córdoba)
 As. de Discapacitados Físicos, Psíquicos, Sensoriales y Orgánicos. Espera (Cádiz)
 As. de Discapacitados la Luz. La Puebla de Los Infantes (Sevilla)
 As. de Discapacitados Oscenses, MiguelServet. Huesca
 As. de Discapacitados Psíquicos y Paralíticos. Cangas de Onís (Asturias)
 As. de Discapacitados. Aznalcóllar (Sevilla)
 As. de Disminuidos Físicos de la Ribera. Tudela (Navarra)
 As. de Disminuidos Físicos y Psíquicos de Mos. Mos (Pontevedra)
 As. de Disminuidos Físicos. Abarán (Murcia)
 As. de Disminuidos Físicos. Móstoles (Madrid)
 As. de Disminuidos Psíquicos Cuenca Minera. Utrillas (Teruel)
 As. de Disminuidos Psíquicos El Jiloca. MonReal del Campo (Teruel)
 As. de Disminuidos Psíquicos Las Fuentes. Zaragoza
 As. de Disminuidos Psíquicos. Antequera (Málaga)
 As. de Disminuidos Psíquicos. Santa Pola (Alicante)
 As. de Disminuidos Físicos d'Osona. Vic (Barcelona)
 As. de Disseyadors Gràfics (ADG-FAD). Barcelona
 As. de Dones Pla de Les Bruixes. Torrelles de Llobregat (Barcelona)
 As. de Ecuatorianos de Andalucía. Sevilla
 As. de Ecuatorianos en Acción. Córdoba
 As. de Ecuatorianos en Cataluña. Barcelona
 As. de Educación para la Salud. Madrid
 As. de Educadores las Alamedillas. Madrid
 As. de Educadores y Amigos del Campamento Virgen Blanca. Zaragoza
 As. de Emisoras Municipales y Comunitarias de Andalucía. Sevilla
 As. de Empleados de Iberia Padres de Minusválidos. El Prat de Llobregat (Barcelona)
 As. de Empresas de Inserción de Andalucía EIDA. Antequera (Málaga)
 As. de Encuentro y Acogida al Toxicómano. Córdoba
 As. de Enfermedades Neuromusculares de la Comunidad Valenciana. Valencia
 As. de Enfermos de Alzheimer de Benavente y Comarca. Benavente (Zamora)
 As. de Enfermos de Fibromialgia y Síndrome de Fatiga Crónica. Estepona (Málaga)
 As. de Enfermos de Parkinson Andaluces. Sevilla
 As. de Enfermos de Parkinson. Astorga (León)
 As. de Enfermos de Parkinson. Sevilla
 As. de Enfermos dependientes y Familiares en rehabilitación Sísifo. Palos de la Frontera (Huelva)
 As. de Enfermos Mentales para la Integración Social. Badajoz
 As. de Enfermos y Familiares de Parkinson. Taco (Sta. Cruz de Tenerife)
 As. de Enfermos y Familiares Parkinson Los Majuelos. Tenerife
 As. de Estudios Ornitológicos de El Bierzo. Ponferrada (León)
 As. de Esclerosis Múltiple de Bizkaia - Ade. Bilbao (Vizcaya/Bizkaia)
 As. de Esclerosis Múltiple de Elche y comarca. Elche (Alicante)
 As. de Esclerosis Múltiple de Navarra. Pamplona/Iruña (Navarra)
 As. de Esclerosis Múltiple. Albacete
 As. de Esclerosis Múltiple. Almería
 As. de Esclerosis Múltiple. Guadalajara
 As. de Esclerosis Múltiple. Madrid
 As. de Espina Bífida e Hidrocefalia. Alicante/Alacant
 As. de Espondilíticos. Málaga
 As. de Estudiantes Marroquíes. Málaga
 As. de Familiares de Enfermos de Alzheimer. Alicante
 As. de Familiares de Enfermos de Alzheimer. Benifaió (Valencia)
 As. de Familiares de Enfermos de Alzheimer. Castellón de la Plana
 As. de Familiares de Enfermos de Alzheimer. El Campillo (Huelva)
 As. de Familiares de Enfermos de Alzheimer. Ferrol (A Coruña)
 As. de Familiares de Enfermos dependientes la Jara, Atención y rehabilitación en el domicilio. Cabeza del Buey (Badajoz)
 As. de Familiares de Enfermos Mentales de Burjassot (Valencia)
 As. de Familiares de Enfermos Mentales de la Ribera Baja. Sueca (Valencia)
 As. de Familiares de Esquizofrénicos de la Costa del Sol. Benalmádena (Málaga)
 As. de Familiares de Minusválidos. Tarancón (Cuenca)
 As. de Familiares Enfermos Alzheimer Región de Murcia. Murcia
 As. de Familiares Enfermos Alzheimer Senil de la Línea de la Concepción. La Línea de la Concepción (Cádiz)
 As. de Familiares Enfermos Alzheimer y otras demencias. León
 As. de Familiares para la Integración del enfermo mental. Alcoy (Alicante)
 As. de Familiares y Afectados de Esclerosis Múltiple. Burgos
 As. de Familiares y Amigos de Enfermos de Alzheimer. Cartagena (Murcia)
 As. de Familiares y Amigos de Enfermos Psíquicos. Madrid
 As. de Familiares y Amigos de Los Enfermos de Parkinson. Villarrobledo (Albacete)
 As. de Familiares y Amigos de Minusválidos. Bailén (Jaén)
 As. de Familiares y Amigos de Minusválidos. Tomelloso (Ciudad Real)
 As. de Familiares y Amigos de Pacientes con Daño Cerebral. Cádiz
 As. de Familiares y Amigos de Personas con Enfermedad Mental. Albacete
 As. de Familiares y Enfermos Alzheimer. Muro de Alcoy (Alicante)
 As. de Familiares y Enfermos de Parkinson. La Roda (Albacete)
 As. de Familiares y Enfermos Mentales de Asturias. Gijón (Asturias)
 As. de Familiares y Enfermos Mentales de la Marina Baja. Benidorm (Alicante)
 As. de Familiares de Malalts Alzheimer Abraç. L'Alcudia de Carlet (Valencia)
 As. de Familiares de Malalts d'Alzheimer de la Safor. Gandía (Valencia)
 As. de Familiares i Malalts d'Alzheimer i altres demències. Albalida (Valencia)
 As. de Familias de Niños Diferentes con Cui. Madrid
 As. de Familias para el Apoyo de Enfermos Psíquicos. Las Palmas de Gran Canaria
 As. de Familias y Amigos de Enfermos Mentales. Madrid
 As. de Familias y Amigos de la Persona con retraso mental. Madrid
 As. de Familias y Amigos en favor de las Personas con retraso mental. Móstoles (Madrid)
 As. de Fibromialgia de Novelda (Alicante)
 As. de Fibromialgia del Condado. La Palma del Condado (Huelva)
 As. de Fibromialgia Jerezana. Jerez de la Frontera (Cádiz)
 As. de Fibromialgia y Problemas Oseos y Musculares. Campillos (Málaga)
 As. de Fibromialgia. Marbella (Málaga)
 As. de Fibromialgia e Síndrome de Fatiga Crónica. Ourense
 As. de Gent de la Tercera Edat Casa Rosa. Caldes de Malavella (Girona)
 As. de Gent Gran "Can Blat". Sant Hilari Sacalm (Girona)
 As. de Gent Gran. Centelles (Barcelona)
 As. de Gent Gran. Esclanyà (Girona)
 As. de Gent Gran. Porqueres (Girona)
 As. de Gent Gran. Premià de Dalt (Barcelona)
 As. de Gent Gran. Sta. Maria de Palautordera (Barcelona)
 As. de Gent Gran. Vallfogona de Ripollès (Girona)
 As. de Guadassuar d'Amics i Familiars de Malalts d'Alzheimer. Guadassuar (Valencia)
 As. de Hemofilia de la Comunidad Valenciana. Valencia
 As. de Hemofilia de la Provincia de Santa Cruz de Tenerife. Santa Cruz de Tenerife
 As. de Hemofilia. Burgos
 As. de Hogares para Niños privados de ambiente Familiar Nuevo Futuro. Las Palmas
 As. de Ictus del Principado de Asturias. Oviedo (Asturias)
 As. de Implantados Cocleares de España (AICE). Barcelona
 As. de Industriales de la Provincia de Oviedo. Llanera (Asturias)
 As. de Inmigrantes Senegaleses. Navarra
 As. de Inserción Sociolaboral Zahorí. Almería
 As. de Integración Caeteris. Alcuéstar (Cáceres)
 As. de Integración Conileña a las Personas con Discapacidad. Conil de la Frontera (Cádiz)
 As. de Intérpretes de Lengua de Signos del Principado de Asturias. Gijón (Asturias)
 As. de Intervención Socioeducativa El Trébol. Zaragoza
 As. de Investigación y Especialización sobre Temas Iberoamericanos. Madrid
 As. de Investigación y Mediación para la Promoción del Empleo y la Igualdad. Zafra (Badajoz)
 As. de Jubilats el Centre. Santa Pau (Girona)
 As. de Jubilats i Pensionistes Blocs Joan Carles-la Mercè. Lleida
 As. de Jubilats i Pensionistes d'Arquès de Rufeia. Lleida
 As. de Jubilats i Pensionistes de Sant Isidre. Juncosa (Lleida)
 As. de Jubilats i Pensionistes de Santa Barabara (Tarragona)
 As. de Jubilats i Pensionistes. Alpens (Barcelona)
 As. de Jubilats i Pensionistes. Sant Feliu de Codines (Barcelona)
 As. de Jubilats i pensionistes. Sant Jaume d'Enveja (Tarragona)
 As. de Jubilats i Pensionistes. Sant Joan de Les Abadesses (Girona)
 As. de la Mucopolisacaridosis y Síndromes relacionados. La Pobla de Claramunt (Barcelona)
 As. de la Prensa. Cádiz
 As. de Laringectomizados. León
 As. de Lesionados Medulares y Grandes Discapacidades. Las Palmas de Gran Canaria (Las Palmas)
 As. de Lluita Contra la Distonia a Catalunya. Barcelona
 As. de Lucha Contra la droga. Llerena (Badajoz)
 As. de Lucha Contra la Exclusión Social. Bilbao (Vizcaya)
 As. de Lucha Contra la Fibromialgia. Illora (Granada)
 As. de Lucha Contra la Leucemia y Enfermedades Asociadas. León
 As. de Lucha Contra las Drogas "Atropos". Oviedo
 As. de Ludópats Jiennenses en Rehabilitación. Jaén
 As. de Madres Contra la Droga. Villafranca de Los Barros (Badajoz)
 As. de Madres de Discapacitados de Baleares. Palma de Mallorca (Illes Balears)

- As. de Madres y Padres de Alumnos discapacitados de Los Talleres Ocupacionales Infanta Elena. Almansa (Albacete)
- As. de Majors Sant Jordi de Ses Salines. (Illes Balears)
- As. de Malalts de Parkinson "11 d'Abril". L'Hospitalet de Llobregat (Barcelona)
- As. de Mares i Pares d'Alumnes de l'Escola d'Educació Especial Barcanova. Barcelona
- As. de Mares i Pares del Col·legi Públic d'Educació Especial Font de l'Abella. Girona
- As. de Mayores Antón Guanche. Candelaria (Sta. Cruz de Tenerife)
- As. de Mayores de Andalucía. (Sevilla)
- As. de Mayores y Jubilados Salzillo. Murcia
- As. de Mediadoras Sociales e interculturales. Arganda del Rey (Madrid)
- As. de Minusválidos. Montehermoso (Cáceres)
- As. de Minusválidos a Mariña. Ribadeo (Lugo)
- As. de Minusválidos Amiriomar. Roquetas de Mar (Almería)
- As. de Minusválidos Baenenses Reunidos. Baena (Jaén)
- As. de Minusválidos Bilbilis. Calatayud (Zaragoza)
- As. de Minusválidos Com Tu. Monóvar/Monóver (Alicante/Alacant)
- As. de Minusválidos Físicos de la Comarca. Cazorla (Jaén)
- As. de Minusválidos Físicos del Bierzo. Ponferrada (León)
- As. de Minusválidos Físicos Génesis. Martos (Jaén)
- As. de Minusválidos Físicos Unidos. Cartagena (Murcia)
- As. de Minusválidos Físicos y Sensoriales. Alcalá la Real (Jaén)
- As. de Minusválidos Físicos, Psíquicos y Sensoriales. Ubrique (Cádiz)
- As. de Minusválidos Psíquicos la Fundación. Chiclana de la Frontera (Cadiz)
- As. de Minusválidos. Almadén (Ciudad Real)
- As. de Minusválidos. Aroche (Huelva)
- As. de Minusválidos. Benidorm (Alicante)
- As. de Minusválidos. Cuevas del Almanzora (Almería)
- As. de Minusválidos. Val do Dubra e Comarca (La Coruña)
- As. de Mujeres Afectadas de Cáncer de Mama. Valdepeñas (Ciudad Real)
- As. de Mujeres Contra la Violencia de Género. Granada
- As. de Mujeres Diagnosticadas de Cáncer. Pamplona/ruña (Navarra)
- As. de Mujeres Gitanas Paraj. Jaén
- As. de Mujeres Para la Integración Social y la convivencia intercultural. Aviles (Asturias)
- As. de Mujeres Progresistas Victoria Kent. Algeciras (Cádiz)
- As. de Mujeres y Niñas Discapacitadas con Luz propia. Córdoba
- As. de Ocio y Tiempo Libre 4K. Madrid
- As. de Padres de Alumnos del Centro de Educación Especial Pablo Montesinos. Sevilla
- As. de Padres de Alumnos en Aulas Enclave de la Provincia de las Palmas. Las Palmas de Gran Canaria (Las Palmas)
- As. de Padres de Amigos del Sordo. Ciudad Real
- As. de Padres de Discapacitados Psíquicos Arco Iris. Elche de la Sierra (Albacete)
- As. de Padres de Discapacitados Psíquicos del Valle. Blanca (Murcia)
- As. de Padres de Discapacitados y Colaborados. Carlet (Valencia)
- As. de Padres de Disminuidos Físicos y Psíquicos. Los Cristianos (Santa Cruz de Tenerife)
- As. de Padres de Disminuidos Psíquicos Alba. Alcañiz (Teruel)
- As. de Padres de Disminuidos. San Sebastián de Los Reyes (Madrid)
- As. de Padres de la Armuña la Besana. Calzada de Valdunciel (Salamanca)
- As. de Padres de Minusválidos de la Provincia de Pontevedra. Vigo (Pontevedra)
- As. de Padres de Minusválidos Pérez Marina. Montellano (Sevilla)
- As. de Padres de Minusválidos Psíquicos. Barbate (Cádiz)
- As. de Padres de Niños Autistas de Baleares. Palma de Mallorca (Illes Balears)
- As. de Padres de Niños Autistas de Las Palmas de Gran Canaria. Las Palmas
- As. de Padres de Niños con Cáncer de Andalucía. Sevilla
- As. de Padres de Niños con Cáncer de la Comunidad Valenciana. Valencia
- As. de Padres de Niños con Problemas de Audición. Murcia
- As. de Padres de Niños con Problemas del Condado. La Palma del Condado (Huelva)
- As. de Padres de Niños Disminuidos. Cartaya (Huelva)
- As. de Padres de Niños Sordos. Salamanca
- As. de Padres de Niños Subdotados. Collado Villalba (Madrid)
- As. de Padres de Niños y Adolescentes con Necesidades Especiales. Viveiro (Lugo)
- As. de Padres de Niños y Adultos Autistas. Málaga
- As. de Padres de Paralíticos Cerebrales. Albacete
- As. de Padres de Personas con Autismo del Centro Os Mecos. Vilaboa (Pontevedra)
- As. de Padres de Personas con Autismo. Burgos
- As. de Padres de Personas con Discapacidad. Aldaia (Valencia)
- As. de Padres de Personas con Minusvalía Psíquica. San Marcos (A Coruña)
- As. de Padres del Centro Ocupacional de Minusválidos. Caravaca de la Cruz (Murcia)
- As. de Padres o Tutores de deficientes Mentales. Aranjuez (Madrid)
- As. de Padres o Tutores de Personas con Discapacidad. Lugo
- As. de Padres Ortazar. Donostia/San Sebastián (Gipuzkoa/Guipuzcoa)
- As. de Padres para la Integración en Cáceres. Cáceres
- As. de Padres Trabajadores de Seat con Hijos Disminuidos. Barcelona
- As. de Padres y Amigos de Discapacitados. Cuenca
- As. de Padres y Amigos de los Sordos de Álava. Vitoria/Gasteiz (Álava/Araba)
- As. de Padres y Amigos de Minusválidos Psíquicos. Moya (Las Palmas)
- As. de Padres y Amigos Diferentes. Getafe (Madrid)
- As. de Padres y Familiares de Personas con Autismo. Burgos
- As. de Padres y Familiares de Personas con Retraso Mental Aspanias. Burgos
- As. de Padres y Madres Alhama de Cintruénigo. Cintruénigo (Navarra)
- As. de Padres y Madres con Hijos con Discapacidad. La Puebla de Cazalla (Sevilla)
- As. de Padres y Madres de Alumnos "Hermanos Tomás Bengoa". Jerez de la Frontera (Cádiz)
- As. de Padres y Madres del Centro Ocupacional. Arucas (Las Palmas)
- As. de Padres y Protectores de Niños Discapacitados de la Campina Sur. FERNÁN-NÚÑEZ (Córdoba)
- As. de Padres y/o Tutores de Personas con Parálisis Cerebral. Villamayor (Salamanca)
- As. de Padres, Amigos y Minusválidos. Fuenlabrada (Madrid)
- As. de Padres, Familiares y Amigos de Drogodependientes. Madrid
- As. de Padres, Madres y Protectores de Personas con Discapacidad Intelectual. Almería
- As. de País de Discapacitados Psíquicos. Vialba (Lugo)
- As. de País do Stand. Servicio de Tratamiento. Noia (A Coruña)
- As. de Pallassos XaropClown. Girona
- As. de Parálisis Cerebral. Barcelona
- As. de Parálisis Cerebral. Burgos
- As. de Parálisis Cerebrales. Alicante
- As. de Parálisis Cerebrales. Huesca
- As. de Paraplégicos i Discapacitats Físics. Lleida
- As. de Paraplégicos y Grandes Minusválidos del Principado de Asturias. Oviedo (Asturias)
- As. de Paraplégicos y Minusválidos. Albacete
- As. de Pares amb Fills Autistes i Caracterials de Catalunya. Barcelona
- As. de Pares d'alumnes del Centre Públic E. Girona
- As. de Pares de Minusválidos del Baix Camp. Reus (Tarragona)
- As. de Pares de Nins amb Càncer de Balears. Palma de Mallorca (Illes Balears)
- As. de Pares i Mares de l'Escola Cervantes. Barcelona
- As. de Parkinson Bizkaia de Zaratamo. Bilbao (Bizkaia/Vizcaya)
- As. de Parkinson Comarques de Tarragona. Tarragona
- As. de Parkinson de la Provincia de Castellón. Burriana (Castellón/Castelló)
- As. de Parkinson. Alcoy (Alicante)
- As. de Pensionistas i Jubilats. Cala Millor (Illes Balears)
- As. de Pensionistas 3a Edat. Torreforta (Tarragona)
- As. de Personas con Discapacidad Frater San Pablo. Écija (Sevilla)
- As. de Personas con Discapacidad de la Provincia de Albacete. Albacete
- As. de Personas con Discapacidad El Castillo. Puerto Lumbreras (Murcia)
- As. de Personas con Necesidades Especiales. Ibiza (Illes Balears)
- As. de Personas Discapacitadas COCEMFE. Vinaros (Castellón)
- As. de Personas Sordas del Baix Vinalopó. Elche/Elx (Alicante/Alacant)
- As. de Personas Sordas. Cáceres
- As. de Personas Sordas. Cádiz
- As. de Personas Sordas. Vigo
- As. de Personas amb discapacitat. Calvià (Illes Balears)
- As. de Planificación Familiar de Madrid. Madrid
- As. de PP de AA Iniciativa Progreso del CEE. Granada
- As. de Prevención, Reinserción y Atención de la Mujer en Situación de Riesgo de la Región de Murcia. Murcia
- As. de Profesionales por la Integración en Castilla-La Mancha. Toledo
- As. de Promoción de Servicios Sociales. Madrid
- As. de Promoción y desarrollo de la Provincia de Zamora. Zamora
- As. de Protección y Ayuda al Exalcohólico. Torrevieja (Alicante)
- As. de Síndrome de Down de Extremadura. Mérida (Badajoz)
- As. de Solidaridad con Los trabajadores Inmigrantes. Alicante
- As. de Sordos de la Serranía de Ronda. Ronda (Málaga)
- As. de Sordos. Gijón (Asturias)
- As. de Suport al Disminuït Psíquic Mare de Déu de Bellvitge. L'Hospitalet de Llobregat (Barcelona)
- As. de Tiempo Libre Magoria. Zaragoza
- As. de Toxicómanos y Familiares en Rehabilitación Sísifo. Palos de la Frontera (Huelva)
- As. de Trabajadores e Inmigrantes Marroquíes. Logroño (La Rioja)
- As. de Trasplantados Hepáticos del Hospital Carlos Haya. Málaga
- As. de Trasplantats Cardíacs Ciutat Sanitària de Bellvitge. L'Hospitalet de Llobregat (Barcelona)
- As. de Traumatisado Encéfalo Craneal y Daño Cerebral de Aragón. Zaragoza
- As. de Tutores y Amigos. San Cebrán de Campos (Palencia)
- As. de Vecinos Casco Antiguo de Mairena del Aljarafe. Mairena del Aljarafe (Sevilla)
- As. de Vecinos de Tendetes. Valencia
- As. de Vecinos Nuestra Señora de la Asunción. Badajoz
- As. de Vecinos Paraguay-Perú. Barcelona
- As. de Vecinos Santa Mariña Cabral
- As. de Vecinos. Bellavista (Badajoz)
- As. de Veïns Casal Raval de Cristo. Tarragona
- As. de Veïns de Montolivet. La Garrotxa (Girona)
- As. de Veïns del barri de Gràcia. Barcelona
- As. de Veïns del Barri Mas Palau. Banyoles (Girona)
- As. de Veïns Ferreries. Tortosa (Tarragona)
- As. de Veïns Germans Sabat. Girona
- As. de Veïns Morera. Badalona (Barcelona)
- As. de Veïns Rocabrúna. Picamoixons (Tarragona)
- As. de Veïns Trinitat Nova. Barcelona
- As. de Voluntariado de la Universidad de Valladolid. Santovenia de Pisuerga (Valladolid)
- As. de Voluntariat per al Servei d'Accollida. Lleida
- As. de Voluntarios de Acción Social. Puente Genil (Córdoba)
- As. de Voluntarios de Empleados de "la Caixa"
- As. de Voluntarios de las Hermanas Hospitalarias. Madrid
- As. de Voluntarios de Oncología Infantil. Málaga
- As. de Voluntarios Informáticos Mayores de Extremadura. Mérida (Badajoz)
- As. de Voluntarios para Enfermos con demencias. Zamora
- As. de Voluntarios para Enfermos Sanables. Barcelona
- As. de Voluntaris de la Fundació "la Caixa"
- As. de Voluntaris de Protecció Civil de Sant Adrià de Besòs (Barcelona)
- As. de Voluntaris del Grup Assegurador. Barcelona
- As. de Voluntaris i Amics de l'Hospital St. Jaume. Calella (Barcelona)
- As. de Voluntaris Sant Camil. Sant Pere de Ribes (Barcelona)

- As. del Centro de desarrollo Rural. Vilardevós (Ourense)
 As. democrática Asturiana de Familias con Alzheimer. Gijón (Asturias)
 As. demografica Provincial de Jubilados y Pensionistas. Valencia
 As. deportiva Special Olympics en España. Barcelona
 As. desarrollo. Albacete
 As. detente y Ayuda. La Coruña
 As. Dianova España. Madrid
 As. Diatikiya Lolo. Albacete
 As. Diocesana de Scout. Sigüenza (Guadalajara)
 As. Discapacitados Vega Baja.Orihuela (Alicante)
 As. Discapacitados. Estepona (Málaga)
 As. Dombenitense de Ayuda al Toxicómano. Don Benito (Badajoz)
 As. E.L.A. Principado de Asturias. Gijón (Asturias)
 As. Edad Dorada Mensajeros de la Paz Andalucía. Jaén
 As. Educación Cultura y Solidaridad. Madrid
 As. Educativa Contra el Fracaso Escolar. Tomelloso (Ciudad Real)
 As. Educativa d'Atenció Infància i Adolescència. Cornellà del Terri (Girona)
 As. Educativa Integral del Raval. Barcelona
 As. Educativa Ítaca. L'Hospitalet de Llobregat (Barcelona)
 As. El despertar. Madrid
 As. El Fanal. Madrid
 As. El Prial. Piloña (Asturias)
 As. Elche Acoge. Elche/Elx (Alicante/Alacant)
 As. EM Ribera del Duero. Burgos
 As. EMAD Sant Feliu (Entorn Malalts d'Alzheimer). Sant Feliu (Barcelona)
 As. Empleo y Participación Ciudadana de Andalucía. Sevilla
 As. en Defensa de la Atención de la anorexia. Granada
 As. en Favor de las Personas con Discapacidad. San Pedro de Alcántara (Málaga)
 As. Enfermos Alzheimer. Alora (Málaga)
 As. Enfermos Alzheimer. Villena y Comarca (Alicante)
 As. Enfermos de Parkinson. Córdoba
 As. Entorn a la Malaltia d'Alzheimer. Lloret de Mar (Girona)
 As. Entorn Malalts d'Alzheimer. Sant Feliu de Guixols (Girona)
 As. Entre Amigos. Sevilla
 As. Entre Pinto y Valdemoro. Pinto (Madrid)
 As. Equipo Solidaridad. Badajoz
 As. Equitación Positiva. Oviedo
 As. Era para la Integración. Madrid
 As. Es Garrover. Inca (Illes Balears)
 As. Esclerosis Múltiple de Guipúzcoa, Adem. Donostia/San Sebastián (Gipuzkoa/Guipúzcoa)
 As. Esclerosis Múltiple Onubense. Huelva
 As. Esclerosis Múltiple. Cuenca
 As. Esclerosis Múltiple. Navarra
 As. Eslabón. Centro de Promoción de Empleo. Madrid
 As. Espai d'Inclusió i Formació Casc Antic. Barcelona
 As. Española Afectados por Linfomas. Madrid
 As. Española Contra el Cáncer Junta Provincial de Ceuta. Ceuta
 As. Española Contra el Cáncer - Palma de Mallorca (Illes Balears)
 As. Española Contra el Cáncer. Badajoz
 As. Española Contra el Cáncer. Madrid
 As. Española Contra la Leucodistrofia. Madrid
 As. Española de Aniridia. Madrid
 As. Española de Directivos. Barcelona
 As. Española de Disfonía Espasmódica. El Puerto de Santa María (Cádiz)
 As. Española de Empleo con Apoyo. Bilbao (Vizcaya)
 As. Española de Estudios Migratorios y Psicoterapia TransCultural. Madrid
 As. Esperanza y Vida de Ayuda al Drogodependiente. Torreveja (Alicante)
 As. Espiral Loranca. Fuenlabrada (Madrid)
 As. Esportiva Catalunya de Trasplantats. Sant Cugat del Vallès (Barcelona)
 As. Esquix (Barcelona)
 As. Estel de Pares de Disminuïts Psíquics. Sant Joan Despí (Barcelona)
 As. Evangélica Manos Extendidas. Mieres (Asturias)
 As. Extremeña de Familiares de Enfermos de Alzheimer y otras demencias seniles. Badajoz
 As. FADA per a l'Assessorament i la Prevenció dels Abusos Sexuals a Menors. Barcelona
 As. Familiares de Enfermos de Alzheimer. Chiclana de la Frontera (Cádiz)
 As. Familiar Pro Discapacitados Intelectual. Santa Cruz de Tenerife
 As. Familiares Alzheimer "El Trigal". Huelva
 As. Familiares Alzheimer Altaamid. Granada
 As. Familiares Alzheimer Azahar. Paterna de la Rivera (Cádiz)
 As. Familiares Alzheimer Caminar. Bollullos Par del Condado (Huelva)
 As. Familiares Alzheimer de Cantabria. Santander (Cantabria)
 As. Familiares Alzheimer de la Sierra del Segura. Elche de la Sierra (Albacete)
 As. Familiares Alzheimer de Lanzarote. Arrecife (Las Palmas)
 As. Familiares Alzheimer del Bierzo. Ponferrada (León)
 As. Familiares Alzheimer El Castillar. Fuentealbilla (Albacete)
 As. Familiares Alzheimer Esperanza. Alcalá de Guadaíra (Sevilla)
 As. Familiares Alzheimer Faro de Chipiona. Chipiona (Cádiz)
 As. Familiares Alzheimer Fuengirola Mijas Costa. Fuengirola (Málaga)
 As. Familiares Alzheimer Jesús Nazareno de Alzheimer y Otras demencias. Baena (Córdoba)
 As. Familiares Alzheimer la Aurora. Chiclana de la Frontera (Cádiz)
 As. Familiares Alzheimer la Estrella. Jaén
 As. Familiares Alzheimer la Merced. Jerez de la Frontera (Cádiz)
 As. Familiares Alzheimer la Safor. Valencia
 As. Familiares Alzheimer Muro. Alicante
 As. Familiares Alzheimer Nuestro Ayer. Cádiz
 As. Familiares Alzheimer Nueva Vida. Almería
 As. Familiares Alzheimer Recuerda. Los Pedroches (Ciudad Real)
 As. Familiares Alzheimer Recuerda. Pozoblanco (Córdoba)
 As. Familiares Alzheimer San Paulino. Barbate (Cádiz)
 As. Familiares Alzheimer San Rafael. Córdoba
 As. Familiares Alzheimer Vitae. San Fernando (Cádiz)
 As. Familiares Alzheimer. Acoran (Santa Cruz de Tenerife)
 As. Familiares Alzheimer. Águilas (Murcia)
 As. Familiares Alzheimer. Albacete
 As. Familiares Alzheimer. Alcalá (Madrid)
 As. Familiares Alzheimer. Alcantarilla (Murcia)
 As. Familiares Alzheimer. Alcoy (Alicante)
 As. Familiares Alzheimer. Alfaro (La Rioja)
 As. Familiares Alzheimer. Algemesi (Valencia)
 As. Familiares Alzheimer. Alicante
 As. Familiares Alzheimer. Almansa (Albacete)
 As. Familiares Alzheimer. Andújar (Jaén)
 As. Familiares Alzheimer. Arévalo (Ávila)
 As. Familiares Alzheimer. Arganda del Rey (Madrid)
 As. Familiares Alzheimer. Asturias
 As. Familiares Alzheimer. Banyeres de Mariola (Alicante)
 As. Familiares Alzheimer. Béjar (Salamanca)
 As. Familiares Alzheimer. Benavente y Comarca (Zamora)
 As. Familiares Alzheimer. Benifaíó (Valencia)
 As. Familiares Alzheimer. Bigastro (Alicante)
 As. Familiares Alzheimer. Burgos
 As. Familiares Alzheimer. Carcaixent (Valencia)
 As. Familiares Alzheimer. Caudete (Albacete)
 As. Familiares Alzheimer. Cazorla (Jaén)
 As. Familiares Alzheimer. Conil de la Frontera (Cádiz)
 As. Familiares Alzheimer. Coria (Cáceres)
 As. Familiares Alzheimer. El Campillo (Huelva)
 As. Familiares Alzheimer. Elche (Alicante)
 As. Familiares Alzheimer. Elda (Alicante)
 As. Familiares Alzheimer. Estepona (Málaga)
 As. Familiares Alzheimer. Fraga (Huesca)
 As. Familiares Alzheimer. Fuengirola (Málaga)
 As. Familiares Alzheimer. Guadalajara
 As. Familiares Alzheimer. Guardo (Palencia)
 As. Familiares Alzheimer. Hermana Agustina de Jesús (Cádiz)
 As. Familiares Alzheimer. Huelva
 As. Familiares Alzheimer. Huesca
 As. Familiares Alzheimer. Ibi (Alicante)
 As. Familiares Alzheimer. Íscar (Valladolid)
 As. Familiares Alzheimer. Jávea (Alicante)
 As. Familiares Alzheimer. La Aldea del Puente (León)
 As. Familiares Alzheimer. La Palma
 As. Familiares Alzheimer. La Rambla (Córdoba)
 As. Familiares Alzheimer. La Rioja
 As. Familiares Alzheimer. Las Rozas (Madrid)
 As. Familiares Alzheimer. León
 As. Familiares Alzheimer. Lleida
 As. Familiares Alzheimer. Lorca (Murcia)
 As. Familiares Alzheimer. Lugo
 As. Familiares Alzheimer. Málaga
 As. Familiares Alzheimer. Marbella (Málaga)
 As. Familiares Alzheimer. Marina Baixa (Alicante)
 As. Familiares Alzheimer. Mijas (Málaga)
 As. Familiares Alzheimer. Novelda (Alicante)
 As. Familiares Alzheimer. Palma de Mallorca (Illes Balears)
 As. Familiares Alzheimer. Parla (Madrid)
 As. Familiares Alzheimer. Puerto de Sta. María (Cádiz)
 As. Familiares Alzheimer. Salou (Tarragona)
 As. Familiares Alzheimer. Sanlúcar de Barrameda (Cádiz)
 As. Familiares Alzheimer. Santa Elena (Jaén)
 As. Familiares Alzheimer. Santa Marina del Rey (León)
 As. Familiares Alzheimer. Soria
 As. Familiares Alzheimer. St. Carles de la Ràpita (Tarragona)
 As. Familiares Alzheimer. Tarifa (Cádiz)
 As. Familiares Alzheimer. Tárrega (Lleida)
 As. Familiares Alzheimer. Tomelloso (Ciudad Real)
 As. Familiares Alzheimer. Valdepeñas (Ciudad Real)
 As. Familiares Alzheimer. Villanueva Alcardete (Toledo)
 As. Familiares Alzheimer. Villarrobledo (Albacete)
 As. Familiares Alzheimer. Villena (Alicante)
 As. Familiares Alzheimer. Yecla (Murcia)
 As. Familiares Alzheimer. Zaragoza
 As. Familiares con Enfermos de Esquizofrénicos. Málaga
 As. Familiares de Adultos con Problemas de Personalidad. Pedrezuela (Madrid)
 As. Familiares de Alzheimer Tierra de Badajoz. Almendralejo (Badajoz)
 As. Familiares de Alzheimer y demencias laciana. Villablino (León)
 As. Familiares de Alzheimer y otras demencias. Requena (Valencia)
 As. Familiares de Alzheimer. Burgos
 As. Familiares de Alzheimer. Huelva
 As. Familiares de Alzheimer. Ibiza y Formentera
 As. Familiares de Alzheimer. La Rioja
 As. Familiares de Alzheimer. Lepe (Huelva)
 As. Familiares de Alzheimer. Tarragona
 As. Familiares de Alzheimer. Valencia
 As. Familiares de Enfermos Alzheimer Ntra. Sra de la Antigua de Almuñécar. Almuñécar (Granada)
 As. Familiares de Enfermos Alzheimer. Valladolid
 As. Familiares de Enfermos de Alzheimer "El Castillar". Fuentealbilla (Albacete)
 As. Familiares de Enfermos de Alzheimer de Andalucía. Málaga
 As. Familiares de Enfermos de Alzheimer de Astorga y Comarca. Astorga (León)
 As. Familiares de Enfermos de Alzheimer la Jara. Cabeza del Buey (Badajoz)
 As. Familiares de Enfermos de Alzheimer Nuestros Ángeles de Lucena. Lucena (Córdoba)
 As. Familiares de Enfermos de Alzheimer y otras demencias en España. Aranda de Duero (Burgos)
 As. Familiares de Enfermos de Alzheimer. Alcobendas (Madrid)
 As. Familiares de Enfermos de Alzheimer. Ávila
 As. Familiares de Enfermos de Alzheimer. Barbastró (Huesca)
 As. Familiares de Enfermos de Alzheimer. Campo de Gibraltar (Algeciras)

- As. Familiares de Enfermos de Alzheimer. Carcaixent (Valencia)
 As. Familiares de Enfermos de Alzheimer. Cistierna (León)
 As. Familiares de Enfermos de Alzheimer. El Ejido (Almería)
 As. Familiares de Enfermos de Alzheimer. Estepona (Málaga)
 As. Familiares de Enfermos de Alzheimer. Menorca (Illes Balears)
 As. Familiares de Enfermos de Alzheimer. Mijas (Málaga)
 As. Familiares de Enfermos de Alzheimer. Montilla (Córdoba)
 As. Familiares de Enfermos de Alzheimer. Pontevedra
 As. Familiares de Enfermos de Alzheimer. Teulada (Alicante)
 As. Familiares de Enfermos de Alzheimer. Valdemoro (Madrid)
 As. Familiares de Enfermos de Alzheimer. Villarrobledo (Albacete)
 As. Familiares de Enfermos Mentales. Elche/Elx (Alicante/Alacant)
 As. Familiares de Niños con Cáncer. Murcia
 As. Familiares de Tobarra. Tobarra (Albacete)
 As. Familiares Enfermedades. Salamanca
 As. Familiares Enfermos Alzheimer de Bajo Aragón. Andorra de Teruel (Teruel)
 As. Familiares Enfermos Alzheimer. Tomelloso (Ciudad Real)
 As. Familiares Enfermos Mentales Barcelona. Badalona (Barcelona)
 As. Familiares Parkinson Ronda y Comarca. Ronda (Málaga)
 As. Familiares y Afectados de Esclerosis. Burgos
 As. Familiares y Amigos de Drogodependientes. Sevilla
 As. Familiares y Amigos de Enfermos de Alzheimer. Alcoy/Alcoi (Alicante/Alacant)
 As. Familiares y Amigos de Enfermos de Alzheimer. Zamora
 As. Familiares y Enfermos Mentales. Lorca (Murcia)
 As. Familiares y Enfermos Parkinson. Bahía de Cádiz
 As. Familiares y Enfermos. Toledo
 As. Familiares y otras demencias. Navarra
 As. Familiares. Aranda de Duero (Burgos)
 As. Familiars Alzheimer Francisco Amat. Sant Boi de Llobregat (Barcelona)
 As. Familiars Alzheimer Maresme. Mataró (Barcelona)
 As. Familiars Alzheimer. Barcelona
 As. Familiars d'Alzheimer de Tàrraga i Comarca. (Tarragona)
 As. Familiars d'Alzheimer. La Sénia (Tarragona)
 As. Familiars d'Alzheimer. Lleida
 As. Familiars de demència Senil i Alzheimer. Girona
 As. Familiars de Malalts d'Alzheimer del B.B.S. Manresa (Barcelona)
 As. Familiars de Malalts d'Alzheimer. Badalona, Sant Adrià, Sta. Coloma (Barcelona)
 As. Familiars de Malalts d'Alzheimer. Gavà (Barcelona)
 As. Familiars de Malalts d'Alzheimer del Baix Llobregat. El Prat de Llobregat (Barcelona)
 As. Familiars de Malalts Mentals Dr. Fra. Reus (Tarragona)
 As. Familiars i Amics de Nens Oncològics. Barcelona
 As. Familiars i Amics Malalts d'Alzheimer. Pollensa (Illes Balears)
 As. Familiars i Malalts d'Alzheimer. La Vall d'Albaida (Valencia)
 As. Familiars Malalts Alzheimer Cassà de la Selva
 As. Familiars Malalts d'Alzheimer de Les Terres de l'Ebre. Tortosa (Tarragona)
 As. Familias con TDAH Aire Libre. Huelva
 As. Familias para la Acogida Mater Hospital. Madrid
 As. Familias y Personas con Enfermedad Mental. Cieza (Murcia)
 As. FEAFES. Zamora
 As. Fent Camí. Valencia
 As. Foro Feminista. Valladolid
 As. Franciscana de Apoyo Social. Zulema (Madrid)
 As. Fraternidad. Serantes - Tapia de Casariego (Asturias)
 As. Fuenlabreña de Esclerosis Múltiple. Fuenlabrada (Madrid)
 As. Fuensanta para Discapacitados Psíquicos. Ciudad Real
 As. Gaditana de Esclerosis Múltiple. Jerez de la Frontera (Cádiz)
 As. Gaditana Espina Bífida e Hidrocefalia. Cádiz
 As. Galega de Hemofilia
 As. Gallega Contra las Enfermedades Neuromusculares. Vigo (Pontevedra)
 As. Gallega para Ayuda de Los Enfermos de Alzheimer. Santiago de Compostela (A Coruña)
 As. Geriàtrica Familiar a Catalunya. Barcelona
 As. Getafe de Esclerosis Múltiple. Getafe (Madrid)
 As. Gijonesa de Caridad. Gijón (Asturias)
 As. Gitana Anaquerando. Granada
 As. Granadina de Atención a Personas con Parálisis Cerebral. Granada
 As. Granadina de Esclerosis Múltiple. Armilla (Granada)
 As. Granadina de Espondilíticos. Granada
 As. Granadina de Fibromialgia. Granada
 As. Grup Muntanyès. Barcelona
 As. Grupo Amat de Sociología. Madrid
 As. Grupo de Trabajo del Genal. Benalauría (Málaga)
 As. Grupo Martes. Valencia
 As. Guipuzcoana de Afectados de Espina Bífida. Donostia/San Sebastián (Gipuzkoa/Guipúzcoa)
 As. Hàbitats. Barcelona
 As. Hechos. Burgos
 As. Hegoak. Barañain (Navarra)
 As. Hogar 20. Granada
 As. Homenatge a la Vellea. Begur (Girona)
 As. Hontanar. Madrid
 As. Iberoamericana para la Cooperación, el Desarrollo y los Derechos Humanos. Majadahonda (Madrid)
 As. Imagina. Murcia
 As. Infantil Oncológica de la Comunidad Autónoma de Madrid. Madrid
 As. Iniciatives Solidàries. Valencia
 As. Inicitivas Deportivo Culturales. Gijón (Asturias)
 As. Inquietud y Futuro. Madrid
 As. Insular Atención a Personas con Discapacidad. Maó (Illes Balears)
 As. Integradora de Personas con Discapacidad. Linares (Jaén)
 As. Internacional del Teléfono de la Esperanza. Valladolid
 As. Itxaropen Gune. Pamplona (Navarra)
 As. Izangai. Bilbao (Bizkaia/Vizcaya)
 As. Jaén Acoge. Jaén
 As. Jaén Objetivo Vida. Jaén
 As. Jerezana de Ayuda Afectados Sida Siloe. Jerez de la Frontera (Cádiz)
 As. Jiennense de Atención a Personas con Parálisis Cerebral y otras Discapacidades afines. Jaén
 As. Joia. Joventut Organitzada i Activa. Barcelona
 As. Jubilats i Pensionistes. Almenar (Lleida)
 As. Jugadores Rehabilitados "Nueva Vida". Villena (Alicante)
 As. Juvenil "Centro Juvenil Boscoarevalo". Madrid
 As. Juvenil Abierto Hasta el Amanecer. Gijón (Asturias)
 As. Juvenil Alpes. Sevilla
 As. Juvenil Amigos de Almanjáyar y Cartuja. Granada
 As. Juvenil ATZ. Madrid
 As. Juvenil Cíañu Vive. Langreo (Asturias)
 As. Juvenil Cuatro Ocas. Madrid
 As. Juvenil de Cazalla. Lorca (Murcia)
 As. Juvenil Don Bosco. Alicante/Alacant
 As. Juvenil Gitana de Mujeres del S XXI. Valencia
 As. Juvenil Grupo Boom. Sevilla
 As. Juvenil Melómanos de Santomera. Santomera (Murcia)
 As. Juvenil Sócio-Cultural de Prosperitat. Barcelona
 As. Juvenil Tobogán de Luz. Madrid
 As. Juvenil "Trobada d'Amics". Zaragoza
 As. Juvenil Zero's. Úbeda (Jaén)
 As. Kanaria de Infancia. Santa Cruz de Tenerife
 As. Krecer. Madrid
 As. la Casa Grande. Valencia
 As. la Coma Nova Terra. Paterna (Valencia)
 As. la Koma Joven. Madrid
 As. la Muga Vella. Castelló d'Empúries (Girona)
 As. la Veguilla. Villaviciosa de Odón (Madrid)
 As. Laringectomizados. Huelva
 As. Laura Vicuña. Torrent (Valencia)
 As. Leonesa de Atención a Personas Afectadas de Parálisis Cerebral y Afines. León
 As. Leonesa de Esclerosis Múltiple. León
 As. Leonesa de Familiares y Amigos de Enfermos Mentales. León
 As. Leonesa de Fibromialgia y Astenia Crónica. León
 As. Leonesa Mujeres Operadas de Cáncer de Mama. León
 As. Liberación Anorexia, Bulimia. Tenerife
 As. Liberación. Madrid
 As. Lleidatana de la Síndrome de Down. Lleida
 As. Lorquina de Enfermos de Parkinson. Lorca (Murcia)
 As. Los Arcos. Altea (Alicante)
 As. Lucense de Axuda a Enfermos Mentais. Lugo
 As. Lucha Contra las Enfermedades Renales. Cáceres
 As. Madre Coraje. Cádiz
 As. Madre Coraje. Griñón (Madrid)
 As. Madres Solteras Isadora Duncan. León
 As. Madrid Positivo. Madrid
 As. Madrid Puerta Abierta. Madrid
 As. Madrileña de Amigos y Familiares de Enfermos con Esquizofrenia. Madrid
 As. Madrileña para la Formación e Integración Social de Inmigrantes. Madrid
 As. Málaga Acoge. Málaga
 As. Malagueña de Esclerosis Múltiple. Málaga
 As. Malagueña de Espina Bífida. Málaga
 As. Malagueña de Hemofilia. Málaga
 As. Malagueña de Jugadores de Azar en Rehabilitación - Amalajer. Málaga
 As. Malagueña de Padres de Parálíticos Cerebrales. Málaga
 As. Malagueña Pro Minusválidos Psíquicos. Málaga
 As. Malalts Alzheimer. Figueres (Girona)
 As. Mallorquina per a la Salut Mental Gira-Sol. Palma de Mallorca (Illes Balears)
 As. Mallorquina per a Persones amb Discapacitat. Palma de Mallorca (Illes Balears)
 As. ManreSana de Pares de Nens Subdotats. Manresa (Barcelona)
 As. Marbella-San Pedro Esclerosis Múltiple. Marbella (Málaga)
 As. Marillac. Madrid
 As. Mediambiental la Sinia. Altafulla (Tarragona)
 As. Mégara. Barcelona
 As. Miajadena de Ayuda al Toxicómano. Miajadas
 As. Mixta de Separats de Catalunya. Barcelona
 As. Mostoleña de Esclerosis Múltiple. Móstoles (Madrid)
 As. Mujeres de Noche Buscando el Día. Alicante/Alacant
 As. Murciana de Esclerosis Múltiple. Murcia
 As. Murciana de Padres e Hijos de Espina Bífida. Murcia
 As. Murialdo. Getafe (Madrid)
 As. Nacional AFAR. Ayuda a las Familias Abandonadas de los Reclusos. Sevilla
 As. Nacional de Hogares para Niños privados de Ambiente Familiar "Nuevo Futuro". Alicante
 As. Nacional del Alzheimer. Madrid
 As. Navarra en favor de las Personas con Discapacidad Intelectual. Navarra
 As. Navarra para la Investigación, Prevención. Pamplona/Iruña (Navarra)
 As. Niños Especiales de la Palma. Los Llanos de Aridane (Sta. Cruz de Tenerife)
 As. Nora de Ayuda a Parálíticos Cerebrales. Pola de Siero (Asturias)
 As. Nueva Vida. Santander (Cantabria)
 As. Nuevo Futuro Campo de Gibraltar. La Línea de la Concepción (Cádiz)
 As. Nuevo horizonte. Las Rozas de Madrid (Madrid)
 As. On-Off Parkinson de la Región de Murcia. Murcia
 As. Onubense de Mujeres Mastectomizadas "Santa Agueda". Huelva
 As. Onubense para la Normalización Educativa. Ourense
 As. Oscense Pro-salud Mental. Huesca
 As. Ourensana de Esclerosis Múltiple y Ela. Ourense
 As. Padre Iaraña. Santa Cruz de Tenerife
 As. Padres Alumnos Minusválidos. Alcobendas (Madrid)
 As. Paladio Arte. San Ildefonso (Segovia)
 As. Palentina de Esclerosis Múltiple. Palencia
 As. para la Defensa de la Mujer la Rueda. Burgos
 As. para a Prevención e Intervención Psicológica. Ribeira (A Coruña)

- As. para a promoción e Integración dos Minusválidos. Xinzo de Limia (Ourense)
- As. para el desarrollo Sierra Grande-Río Mat. Hornachos (Badajoz)
- As. para el desarrollo y la Enseñanza de la. Sanlúcar la Mayor (Sevilla)
- As. para el Fomento del Empleo. Valle de Trápaga-Trapagaran (Vizcaya)
- As. para el Síndrome de Down. Guadalajara
- As. para el Tratamiento de Personas con Parálisis Cerebral y alteraciones afines. Murcia
- As. para la Atención a Dependencias y Adicciones. Badajoz
- As. para la Atención a la Parálisis Cerebral. Las Palmas de Gran Canaria
- As. Para la Atención de las Personas con Discapacidad Intelectual. El Puerto de Santa María (Cádiz)
- As. Para la Atención de Mujeres Operadas de Cáncer. de Mama. Málaga
- As. para la Atención de Personas con Discapacidad Intelectual. Madrid
- As. para la Ayuda a la Atención al Paralítico. Madrid
- As. para la Ayuda a Personas con Parálisis Cerebral. Ciudad Real
- As. para la Capacitación y la Integración Social-laboral Personas con Discapacidad. L'Hospitalet de Llobregat (Barcelona)
- As. para la cooperación con Ecuador. Valencia
- As. para la Cura, Rehabilitación y Reinserción de Toxicómanos. Cehegin (Murcia)
- As. Para la Defensa de la Educación de Sordos de Canarias. Las Palmas de Gran Canaria
- As. para la Defensa de los derechos de los Animales y la Naturaleza. Candelaria (Santa Cruz de Tenerife)
- As. Para la Defensa de Los Presos Gizabidea. Vitoria-Gasteiz (Álava)
- As. para la Defensa e Integración del Enfermo Mental de la Vega Baja
- As. para la demencia de Alzheimer. Alfaro (la Rioja)
- As. para la Educación a través del Ocio y la Mediación Social Alendoy. Cádiz
- As. para la Formación y el Empleo de Mujeres. Logrosán (Cáceres)
- As. para la Igualdad y la Solidaridad. Granada
- As. para la Integración Comunitaria de Enfermos Psíquicos de Cartagena y Comarca. Cartagena (Murcia)
- As. para la Integración de Personas con Discapacidad Intelectual. EL Palmero o Lugar de Don Juan (Murcia)
- As. para la Integración de Personas con Minusvalía. Coslada (Madrid)
- As. para la Integración del Niño. Alcoy (Alicante)
- As. para la Integración laboral de Personas con Discapacidad El Arenal. Laredo (Cantabria)
- As. para la Integración y Progreso de las Culturas. Madrid
- As. Para la Libertad. Badajoz
- As. para la Lucha Contra la Leucemia de la Comunidad Valenciana. Valencia
- As. para la Lucha Contra las Enfermedades del riñón. Almería
- As. para la Lucha Contra las Enfermedades del riñón. Ávila
- As. para la Lucha Contra las Enfermedades del riñón. Soria
- As. para la Lucha Contra las Enfermedades Renales. Granada
- As. para la Lucha Contra las Enfermedades Renales. Jaén
- As. para la Lucha del Niño/a distinto/a de Vizcaya. Bilbao (Vizcaya)
- As. para la Mediación Social Equa. Cádiz
- As. para la Prevención A Tiempo. Almería
- As. para la Prevención, Reinserción y Atención de la Mujer Prostituta. Madrid
- As. para la Promoción de la Salud de Niños y Adolescentes. Bilbao (Bizkaia/Vizcaya)
- As. para la Promoción e Inserción Profesional. Valencia
- As. para la Promoción y Defensa de las Personas con retraso mental. Priego de Córdoba (Córdoba)
- As. para la Protección y Gestión del medio ambiente. Talavera de la Reina (Toledo)
- As. para la Rehabilitación e Integración de Discapacitados. AguaDulce (Sevilla)
- As. para la Reinserción laboral de Mujeres. Los Campos (Asturias)
- As. para la Reinserción Social Zaqueo. Sevilla
- As. para la Solidaridad con las Personas con Discapacidad Intelectual de la Zona Rural de Jerez. El Torno (Cádiz)
- As. para Promover el Uso Racional de Los Productos y Servicios del Monte. Madrid
- As. para Residencias de Pensionistas Ferroviarios. Águilas (Murcia)
- As. Parábola. Madrid
- As. Parandense para la Integración de Personas con Discapacidad "Entre Todos". Paradas (Sevilla)
- As. Parálisis Cerebral de Baleares. Marratxí (Illes Balears)
- As. Parálisis Cerebral Valenciana. Valencia
- As. Parkinson Alcorcón. Alcorcón (Madrid)
- As. Parkinson Aragón. Aragón
- As. Parkinson Astorga. Astorga (León)
- As. Parkinson Ávila. Ávila
- As. Parkinson Burgos. Burgos
- As. Parkinson de les Comarques de Tarragona. Reus (Tarragona)
- As. Parkinson de Segovia. Segovia
- As. Parkinson Galicia. La Coruña
- As. Parkinson Gandía - Safor. Gandia (Valencia)
- As. Parkinson Granada. Granada
- As. Parkinson Jovellanos. Gijón
- As. Parkinson Madrid. Madrid
- As. Parkinson San Marcelo. León
- As. Parkinson Valencia. Valencia
- As. Parkinson Valladolid. Valladolid
- As. Parkinson. Móstoles (Madrid)
- As. Pastoral Penitenciaria. Palma de Mallorca (Illes Balears)
- As. Paz y bien. Sevilla
- As. per a Joves TEB. Barcelona
- As. per a la Inserció laboral de Persones amb Minusvalies. Granollers (Barcelona)
- As. per a la lluita de les malalties del Ronyó. Palma de Mallorca (Illes Balears)
- As. per a la Mediación intercultural i Social amb immigrants. Barcelona
- As. per a la Rehabilitació del Malalt Psíquic. Barcelona
- As. per a la Rehabilitació i Adaptació de Persones Disminuïdes. Barcelona
- As. per a la Reinserció Social Lluc Quatre. Sant Feliu de Llobregat (Barcelona)
- As. per a l'Estudi de la Natura. Sóller (Illes Balears)
- As. per a l'Estudi i Promoció del Benestar Social. Barcelona
- As. per al Suport i ajuda en el tractament de la Fibromialgia. Alcoy (Alicante)
- As. per a la Cooperació, la Inserció i la interculturalitat. Barcelona
- As. per la Defensa dels Drets de la Infància i l'Adolescència. Barcelona
- As. per la innovació estratègica Vegga. Barcelona
- As. per l'Acció Social Bellvitge-Gornal. L'Hospitalet de Llobregat (Barcelona)
- As. per l'Ajut al Quart Món. Sant Boi de Llobregat (Barcelona)
- As. Periferia. Valencia
- As. Petjades Ongd. Valencia
- As. Plan Comunitario del Casco Viejo de Pamplona. Pamplona
- As. Plançó. Lleida
- As. Plataforma Sin Barreras Comarca de Trujillo (Cáceres)
- As. por la Salud Integral del Enfermo Mental. Valencia
- As. Portuense de Personas con Discapacidad. El Puerto de Santa María (Cádiz)
- As. Prestadora de Servicios para la Integración. Madrid
- As. Prevención Ayuda al Drogodependiente. El Tarajal. Arahah (Sevilla)
- As. Primera Prevención. Madrid
- As. Pro Ayuda a deficientes Psíquicos Principado de Asturias. Oviedo (Asturias)
- As. Pro Centro de Día de Enfermos de Alzheimer. Teulada (Alicante/Alacant)
- As. Pro deficientes Mentales San José. Guadix (Granada)
- As. Pro deficientes Mentales. Valladolid
- As. Pro deficientes Psíquicos de Castilla. Guardo (Palencia)
- As. Pro deficientes Psíquicos de la Marina. Dénia (Alicante/Alacant)
- As. Pro deficientes Psíquicos. Alicante/Alacant
- As. Pro derechos del Sordo. Granada
- As. Pro Discapacitados Psíquicos. Alzira (Valencia)
- As. Pro Discapacitados Psíquicos. Estepona (Málaga)
- As. Pro Disminuïts Psíquics de Sabadell i Comarca. Sabadell (Barcelona)
- As. Pro Enfermos Mentales. A Coruña
- As. Pro Inmigrantes de Córdoba, Andalucía Acoge. Córdoba
- As. Pro Instalación laboral de Personas con Discapacidad. Málaga
- As. Pro Minusválidos Psíquicos. Elche/Elx (Alicante/Alacant)
- As. Pro Minusválidos. Campo de Criptana (Ciudad Real)
- As. Pro Minusválidos de Les Garrigues. Juneda (Lleida)
- As. Pro Personas con Discapacidad. Aspe (Alicante/Alacant)
- As. Pro Persones amb Disminució Psíquica. Montblanc (Tarragona)
- As. Pro Salud Mental Nueva Luz. Tarancón (Cuenca)
- As. Pro Salud Mental. Burgos
- As. Pro deficientes San Xerome Emiliani. A Guarda (Pontevedra)
- As. Prodis. Pollença (Illes Balears)
- As. Pro-Diminuïts Psíquicos de Elda y Comarca. Elda (Alicante)
- As. Pro-diminuïts psíquics i físics. Sant Cugat del Vallès (Barcelona)
- As. Professional Serveis Educatius de Catalunya. Barcelona
- As. Pro-Minusválidos del Ortegal. Ortigueira (A Coruña)
- As. Promoción Claretiana de Cooperación. Las Palmas de Gran Canaria (Las Palmas)
- As. Promocional de Empleo y desarrollo. Madrid
- As. Promotora de Centros de Educación Especial. Sant Just Desvern (Barcelona)
- As. Propietaris, veïns i residents del Montseny. Barcelona
- As. Pro-Recuperación de Marginados. Madrid
- As. Protectora de Parálisis Cerebrales. Badajoz
- As. Protectora de Personas con Discapacidad Intelectual. Mérida (Badajoz)
- As. Provincial Alicantina de Ayuda al Drogodependiente. Alicante/Alacant
- As. Provincial de Allogados de Enfermos Mentales. Bailén (Jaén)
- As. Provincial de Autismo Jaén Juan Martos. Jaén
- As. Provincial de Discapacitados Físicos. Guadalajara
- As. Provincial de Esclerosis Múltiple. Las Palmas de Gran Canaria (Las Palmas)
- As. Provincial de Familiares de Enfermos de Parkinson. TACO (Sta. Cruz de Tenerife)
- As. Provincial de Hemofilia. Córdoba
- As. Provincial de Padres de Jóvenes Limite. Alicante/Alacant
- As. Provincial de Padres y Protectores de deficientes Físicos, Intelectuales y Mentales. Segovia
- As. Provincial de Pensionistas y Jubilados. A Coruña
- As. Provincial Padres Niños/Adultos Minusválidos. Toledo
- As. Provincial Pro Minusválidos Psíquicos. Jaén
- As. Proyecto Abraham. Murcia
- As. Proyecto Hombre. Madrid
- As. Proyecto San Fermín. Madrid
- As. Proyecto Vida. La Pobra Ilarga (Valencia)
- As. Psiquiatría y Vida. Madrid
- As. Punt de Referència. Barcelona
- As. Punto de Encuentro Familiar de Aragón. Zaragoza
- As. Puntos de Encuentro Familiar Punto Cero. Ourense
- As. PupaDown, Payasos de Hospital. Murcia
- As. Rais Euskadi. Donostia - San Sebastián (Guipúzcoa)
- As. Rascasa. Cartagena (Murcia)
- As. Rauxa. Barcelona
- As. Realidades para la Integración Social. Madrid
- As. Recuerdo de Enfermos y Familiares de Alzheimer. Pozoblanco (Córdoba)
- As. Red Canaria de Proyectos de Promoción e Inserción Socio-laboral Anagos. TACO-La Laguna. Santa Cruz de Tenerife
- As. Redes Extremadura Cultura y Desarrollo. Zafra (Badajoz)
- As. Refugiados y Asilados Comunidad Valenciana. Valencia
- As. Residencia Geriátrica Sant Domènec. Balaguer (Lleida)
- As. Ressò de musicoteràpia. Barcelona
- As. Rey Pelayo para Personas con Discapacidad. Avilés (Asturias)
- As. Rioja Acoge. Logroño (La Rioja)
- As. Riojana de Esclerosis Múltiple. Logroño (La Rioja)

- As. Riojana Para el Autismo. Autismo - Rioja. Logroño (La Rioja)
 As. Riojana Pro-Personas con deficiencia Psíquica. Logroño. (La Rioja)
 As. Rompe tus Cadenas. Sevilla
 As. Rumana de Cataluña. Barcelona
 As. Rumiñahui Hispano Ecuatoriana. Madrid
 As. Rumjana de Castellón, Valencia y Alicante
 As. Rural d'Atenció a Les demències i l'Alzheimer. Gironella (Barcelona)
 As. Ruscs i Avets. Tordera (Barcelona)
 As. Sagrada Família per a Ancians. Barcelona
 As. Salmantina de Agricultura de Montaña. San Esteban de la Sierra (Salamanca)
 As. Salmantina de daño Cerebral adquirido. Salamanca
 As. Salmantina de Esclerosis Múltiple - ASD. Salamanca
 As. Salmantina de laringectomizados. Salamanca
 As. Salud y Alternativas de Vida. Leganés (Madrid)
 As. Salud y Ayuda Mútua. Madrid
 As. Salud y Vida de la Sierra Noroeste de Madrid. Collado Villalba (Madrid)
 As. San Francisco de Sales de Hipoacúsicos. Huesca
 As. San Juan Macias. Madrid
 As. San Lázaro Amor a los Niños. La Laguna (Tenerife)
 As. Sant Tomás Pro-Persones amb Retard Mental. Vic (Barcelona)
 AS. Santa Àgueda de Mujeres Operadas de Mama. Villalba del Alcor (Huelva)
 As. Sao-Prat. El Prat de Llobregat (Barcelona)
 As. Segoviana de Enfermos Mentales. Segovia
 As. Sembra en Saó. Valencia
 As. Semilla para la Integración Social del Joven. Madrid
 As. Ser Estar Responder. Madrid
 As. Servei de Suport al Treball per a Persones amb Discapacitat. Girona
 As. Sevilla Acoge. Sevilla
 As. Sevillana de Afectados por Daño Cerebral Sobrevenido. Sevilla
 As. Sevillana de Protectores de Personas con Discapacidad Intelectual. Sevilla
 As. Sevillana Padres Hijos Espina Bífida e Hidrocefalia. Sevilla
 As. Shalom. Lleida
 As. Siloé. Santa Eugènia (Illes Balears)
 As. Síndrome de Down de Balears. Marratxí (Illes Balears)
 As. Síndrome de Down de Cádiz y Bahía Lejéu. Cádiz
 As. Síndrome de Down de Las Palmas. Las Palmas de Gran Canaria (Las Palmas)
 As. Síndrome de Down de Navarra. Pamplona/Iruña (Navarra)
 As. Síndrome de Down de Sevilla y Provincia. Sevilla
 As. Síndrome de Down Jaén y Provincia. Jaén
 As. Síndrome de Down. La Coruña
 As. Social Andrómines. Montcada i Reixac (Barcelona)
 As. Social y Cultural El Manantial. León
 As. Socio Cultural "Culturas Unidas". Madrid
 As. SocioCultural y de Cooperación al desarrollo por Colombia e Iberoamérica. Madrid
 As. Sociocultural del Voltreganès. Sant Hipòlit de Voltregà (Barcelona)
 As. Sociocultural y de Cooperación al desarrollo. Madrid
 As. Solidaria de Integración Social ASIS. Costa (Málaga)
 As. Solidaridad con Madres Solteras. Madrid
 As. Solidaridad Don Bosco. Sevilla
 As. Suport als Afectats de Cardiopaties Congènites. Barcelona
 As. Talavera de Amigos, Familiares y Enfermos Psíquicos. Talavera de la Reina (Toledo)
 As. Taller d'Idees de la Fundació El Maresme. Mataró (Barcelona)
 As. Taller Sant Miquel. Sant Feliu de Llobregat (Barcelona)
 As. TAS. Salamanca
 As. Tinerfeña de empleados motivados por la Obra Social "la Caixa". Santa Cruz de Tenerife
 As. Tinerfeña de Familias y Enfermos Psíquicos. San Cristóbal de la Laguna (Sta. Cruz de Tenerife)
 As. Tinerfeña de laringectomizados y Mutilados de la Voz. Santa Cruz de Tenerife
 As. Tobías. Collado Villalba (Madrid)
 As. Traperos de Emaús de la Región de Murciana. Cañadas de San Pedro (Murcia)
 As. Tutelar Asistencial de Discapacitados. Zaragoza
 As. Tutelar Asistencial deficientes Psíquicos. Huesca
 As. Tutelar del Minusválido. Cartagena (Murcia)
 As. Una Ciudad para Todos. Gijón (Asturias)
 As. Unión Parálisis Cerebral. Jerez de la Frontera (Cádiz)
 As. Uribé Costa en favor de Personas con Discapacidad Intelectual. Leioa (Bizkaia/Vizcaya)
 As. Utreana de Familiares de Enfermos de Alzheimer. Utrera (Sevilla)
 As. Valenciana Contra la Fibrosis Quística. Valencia
 As. Valenciana de Afectados de Fibromialgia. Valencia
 As. Valenciana de Ayuda al Preso. Valencia
 As. Valenciana de Ayuda al Refugiado. Valencia
 As. Valenciana de Esclerosis Múltiple. Valencia
 As. Valenciana de Familiares con Trastornos Alimentarios. Valencia
 As. Valenciana de Terapias Ecuestres. Montán (Castellón)
 As. Valenciana Diabetes. Valencia
 As. Valenciana Pro Personas con Discapacidad. Valencia
 As. Valenciana Síndrome de Prader-Willi. Valencia
 As. Valles Amics de la Neurologia. Terrassa (Barcelona)
 As. Vallisoletana de Esclerosis Múltiple. Valladolid
 As. Vallisoletana de Protección de Autistas. Renedo de Esgueva (Valladolid)
 As. Vasija. Guadalupe
 As. Vida Abundant d'Assistència Social. Barcelona
 As. Visueña de Ayuda a la Integración. El Viso del Alcor (Sevilla)
 As. Vive y deja Vivir. Madrid
 As. Vizcaina de Espina Bífida e Hidrocefalia. Bilbao
 As. Voluntariado de Marginación Claver. Sevilla
 As. Voluntariado de Prisiones. Granada
 As. Voluntariado en Geriatría. Zaragoza
 As. Volver a la Vida. Gerena (Sevilla)
 As. Xarxa. Xarxa. Valencia
 As. Zamorana de Esclerosis Múltiple - AZdeM. Zamora
 As. Zubiko, Trebakuntza eta lan Sustapena. Bilabo (Bizkaia/Vizcaya)
 As. d'Ocupació i Esplai de Catalunya, la Torxa. Lleida
 As. Libro para la Educación Personalizada y Humana de Los Trastornos del desarrollo y el Espectro Autista. Madrid
 ASALSIDO-As. Almeriense para el Síndrome de Down. Almería
 Asamblea Comarcal de Cruz Roja. Ibiza (Illes Balears)
 Asamblea de Cooperación por la Paz. Madrid
 Asamblea Local de Cruz Roja Española. Aspe (Alicante/Alacant)
 Asamblea Local de Cruz Roja Española. El Ejido (Almería)
 Asamblea Local de Cruz Roja Española. Novelda (Alicante)
 Asamblea Local de Cruz Roja Española. Yecla (Murcia)
 Asansull. la Línea de la Concepción (Cádiz)
 ASIDO. Cartagena (Murcia)
 ASISPA, As. de Servicio Integral Sectorial para Ancianos. Madrid
 ASOFEDE "la Jara". Cabeza del Buey (Badajoz)
 ASpace Andalucía. Sevilla
 ASpace Oviedo (Asturias)
 ASPANADIF. Eivissa (Illes Balears)
 ASPANIAS. Burgos
 ASPANION. Valencia. Alicante
 ASPANRI- As. Andaluza de Padres y Madres para la Integración, normalización y promoción de las Personas con Discapacidad psíquica. Sevilla
 ASPARGUI-As. de Parkinson. Guipúzcoa
 ASPE Contra EL Alzheimer. Aspe (Alicante)
 Assamblea Local de Creu Roja Espanyola.Castelldefels (Barcelona)
 Assemblée Local de Creu Roja. Sitges (Barcelona)
 ATADI. Teruel
 Ateneu Barcelonès. Barcelona
 Ateneu Científic, Literari i Artístic. Maó (Illes Balears)
 Ateneu d'Avià. Avià (Barcelona)
 Ateneu Sant Cugatenc. Sant Cugat (Barcelona)
 Auditori d'Alcúdia. Alcúdia (Illes Balears)
 Auditori de l'Elia. L'Elia (Valencia)
 Auditori Es Centre. Selva (Illes Balears)
 Auditori Municipal de Riba-Roja de Turia. Riba-Roja de Turia (Valencia)
 Auditori Municipal Enric Granados. Lleida
 Auditori Municipal. Felanitx (Illes Balears)
 Auditori Narcís de Carreras. Mercadal (Girona)
 Auditori Nou d'Alaquàs. Alaquàs (Valencia)
 Auditori Palau de Congressos de Girona. Girona
 Auditorio Cangas de Morrazo. Cangas de Morrazo (Pontevedra)
 Auditorio Convento de San Francisco. Ávila
 Auditorio de Cáceres. Cáceres
 Auditorio de Zaragoza. Zaragoza
 Auditorio del Parque de la Paz. Fuenlabrada (Madrid)
 Auditorio Dirección Territorial "la Caixa" de Andalucía y Extremadura. Sevilla
 Auditorio Maestro Padilla. Almería
 Auditorio Manuel de Falla. Granada
 Auditorio Nacional. Madrid
 Auditorio Parque Miramón. Donostia-San Sebastián (Gipuzkoa-Guipúzcoa)
 Auditorio paseo del Espolón. Logroño (La Rioja)
 Auditorio Príncipe Felipe. Oviedo (Asturias)
 Auditorium Sa Màniga. Sant Llorenç des Cardassar (Illes Balears)
 Aula de Mayores de la Universidad de Murcia en Lorca. Lorca (Murcia)
 Aurora, As. de Famílies amb Malalts Mentals. San Salvador (Tarragona)
 Auxilia Lugo. Lugo
 Auxilia Sevilla. Sevilla
 AVAN Serveis Socials Ajuntament de Sabadell. Sabadell (Barcelona)
 AVAPACE. Valencia
 Avismón Catalunya. Barcelona
 Axular Lizeoa. San Sebastián (Guipúzcoa)
 Ayuntamiento Cieza. (Murcia)
 Ayuntamiento de A Coruña
 Ayuntamiento de Adra (Almería)
 Ayuntamiento de Aguilar de la Frontera (Córdoba)
 Ayuntamiento de Albacete
 Ayuntamiento de Alcalá de Guadaíra (Sevilla)
 Ayuntamiento de Alcázar de Jerez de la Frontera (Cádiz)
 Ayuntamiento de Alcázar de San Juan (Ciudad Real)
 Ayuntamiento de Alcorcón (Madrid)
 Ayuntamiento de Alcoy (Alicante)
 Ayuntamiento de Algeciras (Cádiz)
 Ayuntamiento de Alhama de Murcia (Murcia)
 Ayuntamiento de Alicante
 Ayuntamiento de Almansa (Albacete)
 Ayuntamiento de Almendralejo (Badajoz)
 Ayuntamiento de Almería
 Ayuntamiento de AlMonte (Huelva)
 Ayuntamiento de Almuñécar (Granada)
 Ayuntamiento de Antequera (Málaga)
 Ayuntamiento de Aranda de Duero (Burgos)
 Ayuntamiento de Arona (Santa Cruz de Tenerife)
 Ayuntamiento de Arucas (Las Palmas de Gran Canaria)
 Ayuntamiento de Ávila
 Ayuntamiento de Badajoz
 Ayuntamiento de Baena (Córdoba)
 Ayuntamiento de Bilbao (Bizkaia/Vizcaya)
 Ayuntamiento de Baza (Granada)
 Ayuntamiento de Benavente (Zamora)
 Ayuntamiento de Bilbao (Bizkaia/Vizcaya)
 Ayuntamiento de Bollulllos Par del Condado (Huelva)
 Ayuntamiento de Burgos
 Ayuntamiento de Cáceres
 Ayuntamiento de Cádiz
 Ayuntamiento de Campoo de Enmedio (Cantabria)
 Ayuntamiento de Cangas de Onís (Asturias)
 Ayuntamiento de Cartagena (Murcia)

Ayuntamiento de Caso (Asturias)	Ayuntamiento de Puerto Real (Cádiz)	Cabildo Insular de la Gomera. La Gomera (Santa Cruz de Tenerife)
Ayuntamiento de Ceuta	Ayuntamiento de Puertollano (Ciudad Real)	Caixaforum Barcelona
Ayuntamiento de Chiclana de la Frontera (Cádiz)	Ayuntamiento de Ronda (Málaga)	Calasanz. Salamanca
Ayuntamiento de Ciudad Real	Ayuntamiento de Sagunto (Valencia)	Cámara de Comercio. Bilbao
Ayuntamiento de Coín (Málaga)	Ayuntamiento de Salamanca	Cámara de Comercio. Cantabria
Ayuntamiento de Córdoba	Ayuntamiento de Salobreña (Granada)	Cámara de Comercio. Valencia
Ayuntamiento de Coria del Río (Sevilla)	Ayuntamiento de San Bartolomé de Tirajana (Las Palmas)	Cámara Oficial de Comercio e Industria. Zaragoza
Ayuntamiento de Coslada (Madrid)	Ayuntamiento de San Fernando (Cádiz)	Cámara Oficial de Comercio, Industria y Navegación. Málaga
Ayuntamiento de Cuenca	Ayuntamiento de San Pedro del Pinatar (Murcia)	Cambrà de Comerç. Tortosa (Tarragona)
Ayuntamiento de Donostia-San Sebastián (Gipuzkoa/ Guipúzcoa)	Ayuntamiento de Sanlúcar de Barrameda (Cádiz)	Can Gelabert Casal de Cultura. Benissalem (Illes Balears)
Ayuntamiento de Dos Hermanas (Sevilla)	Ayuntamiento de Santa Lucía de Tirajana (Las Palmas)	Can Laporta. La Jonquera (Girona)
Ayuntamiento de Durcal (Granada)	Ayuntamiento de Santander	Can Papasseit. Instal·lacions Culturals Ajuntament. Vilanova del Camí (Barcelona)
Ayuntamiento de Echternach (Luxemburgo)	Ayuntamiento de Santiago de Compostela (A. Coruña)	Can Quintana. Centre Cultural de la Mediterrània. Torroella de Montgrí (Girona)
Ayuntamiento de Écija (Sevilla)	Ayuntamiento de Segovia	Capella de Les Escolàpies. Sóller (Illes Balears)
Ayuntamiento de Ejea de Los Caballeros (Zaragoza)	Ayuntamiento de Sevilla	Capella de Sant Joan. Vilafranca del Penedès (Barcelona)
Ayuntamiento de Estepa (Sevilla)	Ayuntamiento de Soria	Capella del Port de Sóller. Sóller (Illes Balears)
Ayuntamiento de Fuengirola (Málaga)	Ayuntamiento de Talavera de la Reina (Toledo)	Cáritas Arxiprestat. Vic (Barcelona)
Ayuntamiento de Fuenlabrada (Madrid)	Ayuntamiento de Teruel	Cáritas Diocesana de Jerez. Jerez de la Frontera (Cádiz)
Ayuntamiento de Getafe (Madrid)	Ayuntamiento de Toledo	Cáritas Diocesana. Albacete
Ayuntamiento de Gebco (Vizcaya)	Ayuntamiento de Tomelloso (Ciudad Real)	Cáritas Diocesana. Barcelona
Ayuntamiento de Gijón (Asturias)	Ayuntamiento de Torre del Campo (Almería)	Cáritas Diocesana. Bilbao
Ayuntamiento de Granada	Ayuntamiento de Torrejón de Ardoz (Madrid)	Cáritas Diocesana. Burgos
Ayuntamiento de Guadalajara	Ayuntamiento de Torreveja (Alicante)	Cáritas Diocesana. Canarias
Ayuntamiento de Huelva	Ayuntamiento de Úbeda (Jaén)	Cáritas Diocesana. Cartagena (Murcia)
Ayuntamiento de Huerca-Overa (Almería)	Ayuntamiento de Utrera (Sevilla)	Cáritas Diocesana. Ciudad Real
Ayuntamiento de Ibi (Alicante)	Ayuntamiento de Valdemoro (Madrid)	Cáritas Diocesana. Coria (Cáceres)
Ayuntamiento de Icod de Los Vinos (Santa Cruz de Tenerife)	Ayuntamiento de Valladolid	Cáritas Diocesana. Cuenca
Ayuntamiento de Illora (Granada)	Ayuntamiento de Valle de Mena. Villa Sana de Mena (Burgos)	Cáritas Diocesana. Girona
Ayuntamiento de Jaca (Huesca)	Ayuntamiento de Vélez (Málaga)	Cáritas Diocesana. Granada
Ayuntamiento de Jaén	Ayuntamiento de Viator (Almería)	Cáritas Diocesana. Lleida
Ayuntamiento de Jerez de la Frontera (Cádiz)	Ayuntamiento de Vinar (Almería)	Cáritas Diocesana. Lugo
Ayuntamiento de Jerez de Los Caballeros (Badajoz)	Ayuntamiento de Vilamarxant (Valencia)	Cáritas Diocesana. Madrid
Ayuntamiento de la Carlota (Córdoba)	Ayuntamiento de Villa del Río (Córdoba)	Cáritas Diocesana. Málaga
Ayuntamiento de la Línea de la Concepción (Cádiz)	Ayuntamiento de Villarrobledo (Albacete)	Cáritas Diocesana. Menorca
Ayuntamiento de la Mojonera (Almería)	Ayuntamiento de Yaiza (Illes Balears)	Cáritas Diocesana. Mérida (Badajoz)
Ayuntamiento de la Rinconada (Sevilla)	Ayuntamiento de Zafrá (Badajoz)	Cáritas Diocesana. Mondoñedo-Ferrol (Lugo)
Ayuntamiento de la Villa de Adeje (Santa Cruz de Tenerife)	Ayuntamiento de Zamora	Cáritas Diocesana. Murcia
Ayuntamiento de Langreo (Asturias)	Ayuntamiento de Zaragoza	Cáritas Diocesana. Orihuela (Alicante)
Ayuntamiento de Laredo (Cantabria)	Azucaque Educación Cultura y Ocio. Murcia	Cáritas Diocesana. Ourense
Ayuntamiento de Las Palmas de Gran Canaria (Las Palmas)	B.E.C. Bilbao Exhibition Centre - Barakaldo (Vizcaya)	Cáritas Diocesana. Palencia
Ayuntamiento de Leganés (Madrid)	Baluart de Santa Lúcia. Ibiza (Illes Balears)	Cáritas Diocesana. Plasencia (Cáceres)
Ayuntamiento de León	Baluart. Palacio de Congresos y Auditorio de Navarra. Navarra	Cáritas Diocesana. Salamanca
Ayuntamiento de Lepe (Huelva)	Banco de Alimentos Medina Azahara. Córdoba	Cáritas Diocesana. Santander
Ayuntamiento de Linares (Jaén)	Basílica de Sant Francesc. Palma de Mallorca (Illes Balears)	Cáritas Diocesana. Segorbe (Castellón)
Ayuntamiento de Illiria (Valencia)	Basílica de Santa María. Castelló d'Empúries (Girona)	Cáritas Diocesana. Sevilla
Ayuntamiento de Logroño (La Rioja)	Beharlan para la reinserción socio laboral de Colectivos desfavorecidos. Bilbao (Vizcaya)	Cáritas Diocesana. Sigüenza (Guadalajara)
Ayuntamiento de Lora del Río (Sevilla)	Biblioteca de Petra (Illes Balears)	Cáritas Diocesana. Solsona (Lleida)
Ayuntamiento de Lorca (Murcia)	Biblioteca de Sineu (Illes Balears)	Cáritas Diocesana. Tarragona
Ayuntamiento de Los Barrios (Cádiz)	Biblioteca Es Migjorn Gran (Illes Balears)	Cáritas Diocesana. Tenerife
Ayuntamiento de Lugo	Biblioteca Municipal de Binissalem (Illes Balears)	Cáritas Diocesana. Teruel
Ayuntamiento de Mairena del Alcor (Sevilla)	Biblioteca Municipal de Muro (Illes Balears)	Cáritas Diocesana. Tortosa (Tarragona)
Ayuntamiento de Mairena del Aljarafe (Sevilla)	Biblioteca Municipal de Sant Llorenç (Girona)	Cáritas Diocesana. Urgell (Tarragona)
Ayuntamiento de Málaga	Biblioteca Municipal Gabriel Espinar. Huerca-Overa (Almería)	Cáritas Diocesana. Valencia
Ayuntamiento de Marbella	Biblioteca Municipal. Binissalem (Illes Balears)	Cáritas Diocesana. Valladolid
Ayuntamiento de Martos (Jaén)	Biblioteca Pública. Calaf (Barcelona)	Cáritas Diocesana. Vic (Barcelona)
Ayuntamiento de Melilla	Biblioteca Regional de Castilla la Mancha. Toledo	Cáritas Diocesana. Zaragoza
Ayuntamiento de Mérida (Badajoz)	Biblioteca Salvador Galmès. Sant Llorenç des Cardassar (Illes Balears)	Cáritas Española. Madrid
Ayuntamiento de Mieres (Asturias)	Biblioteca Social Violeta Smith. Madrid	Cáritas InterParroquial. Avilés (Asturias)
Ayuntamiento de Molina de Segura (Murcia)	BIOMIVA. Baodilla del Monte (Madrid)	Cáritas InterParroquial. Cuéllar (Segovia)
Ayuntamiento de Motril (Granada)	BITEMPS. Girona	Cáritas InterParroquial. Elche (Alicante)
Ayuntamiento de Murcia	Bona Gent. Amigos del deficiente Mental. Valencia	Cáritas interParroquial. Esplugues de Llobregat (Barcelona)
Ayuntamiento de Ocaña (Toledo)	Bona Voluntat en Acció. Barcelona	Cáritas InterParroquial. Girona
Ayuntamiento de Oviedo (Asturias)	C.P. Ariany. Ariany (Illes Balears)	Cáritas InterParroquial. Hellín (Albacete)
Ayuntamiento de Palencia	C.P. Antoni Joan. Maó (Illes Balears)	Cáritas InterParroquial. San Vicente del Raspeig (Alicante)
Ayuntamiento de Pamplona/Iruña (Navarra)	C.P. Jaume I. Palmanova (Illes Balears)	Cáritas InterParroquial. Vilafranca de Bonany (Illes Balears)
Ayuntamiento de Paterna (Valencia)	C.P. Son Caliu. Palmanova (Illes Balears)	Cáritas Parroquial Divina Pastora. Andújar (Jaén)
Ayuntamiento de Pinto (Madrid)	Ca n'Oliveres. Nau dos. Martorell (Barcelona)	
Ayuntamiento de Plasencia (Cáceres)	Ca Revolta. Valencia	
Ayuntamiento de Ponferrada (León)	Ca Ses Monges. Maria de la Salut (Illes Balears)	
Ayuntamiento de Pontevedra	Cabildo Insular de Fuerteventura. Fuerteventura	
Ayuntamiento de Puente Genil (Córdoba)		

Cáritas Parroquial Nuestra Señora de Gracia. Valencia	CEIP Antònia Alzina. Lloret de Vistalegre (Illes Balears)	Centre d'Educació Especial Can Rigol. El Prat de Llobregat (Barcelona)
Cáritas Parroquial Nuestra Señora de la Paz. Valencia	CEIP Capitán Cortés. Madrid	Centre d'Espai Infantil i Juvenil Eixida. Sant Boi de Llobregat (Barcelona)
Cáritas Parroquial San Valero y San Vicente Mártir. Valencia	CEIP Ciudad de Jaén. Madrid	Centre d'Espai El Nus. Sant Joan Despi (Barcelona)
Cáritas Parroquial. Mollet del Vallès (Barcelona)	CEIP Ciudad de Zaragoza. Madrid	Centre d'Estudis lacetans. Solsona (Lleida)
Cáritas Parroquial. Olivenza (Badajoz)	CEIP Daniel Vázquez Díaz. Madrid	Centre Especial d'Autistes Carrilet. Barcelona
Cáritas. Oliva (Valencia)	CEIP Doctor Severo Ochoa. Madrid	Centre Especial d'Ocupació Baix Llobregat. Molins de Rei (Barcelona)
Casa Col·legi Calassanci. Barcelona	CEIP Enrique Granados. Madrid	Centre Formació d'Adults Trinitat Vella. Barcelona
Casa Colón. Huelva	CEIP Esperanza. Madrid	Centre Gent Gran Borges Blanques. Les Borges Blanques (Lleida)
Casa Condesa de Torre-Isabel. Motril (Granada)	CEIP Federico Rubio. Madrid	Centre Internacional de Convencions - Fórum. Barcelona
Casa de América. Madrid	CEIP Fernando El Catòlic. Madrid	Centre Jove. Capdepera (Illes Balears)
Casa de Cultura - Can Prohens. Felanitx (Illes Balears)	CEIP Fontarrón. Madrid	Centre Llatinoamericà. Lleida
Casa de Cultura "la Encomienda". Benavente (Zamora)	CEIP Francisco Fatou. Madrid	Centre Municipal de Cultura la Mercè. Burriana (Castellón)
Casa de Cultura Benito Pérez Armas. Yaiza (Las Palmas)	CEIP Guindalera. Madrid	Centre Ocupacional i Especial de Treball per a per. Banyoles (Girona)
Casa de Cultura de Burlada. Burlada (Navarra)	CEIP Javier de Miguel. Madrid	Centre Parroquial de Sarrià. Barcelona
Casa de Cultura de Ciutadella. Ciutadella (Illes Balears)	CEIP Leopoldo Alas Clarín. Madrid	Centre Parroquial. Lloret de Vistalegre (Illes Balears)
Casa de Cultura de Felanitx. Felanitx (Illes Balears)	CEIP Luis Bello. Madrid	Centre Penitenciari Alcázar de San Juan. Alcázar de San Juan (Ciudad Real)
Casa de Cultura Jaime Pastor i Fluixà. Calpe/Calp (Alicante/Alacant)	CEIP María Zambrano. Sevilla	Centre Penitenciari Brians - Dones. Sant Esteve Sesrovires (Barcelona)
Casa de Cultura, EMMAT. Inca (Illes Balears)	CEIP Menéndez Pelayo. Madrid	Centre Penitenciari Joves. Barcelona
Casa de Cultura. Burlada (Navarra)	CEIP Mestre Guillem Galmès. Madrid	Centre Penitenciari Ponent. Lleida
Casa de Cultura. Ciutadella de Menorca (Illes Balears)	CEIP Municipal Escola Casas. Barcelona	Centre Penitenciari Quatre Camins. Granollers (Barcelona)
Casa de Cultura. Huarte (Navarra)	CEIP Ntra. Sra. de la Almudena. Madrid	Centre Penitenciari Brians - Homes. Sant Esteve Sesrovires (Barcelona)
Casa de la Cultura Manuel Baena Jiménez. Puente Genil (Córdoba)	CEIP Ntra. Sra. de Los Dolores. Herrera (Sevilla)	Centre Recreatiu i Cultural de Sords. Barcelona
Casa E. San José. Alfarnate (Málaga)	CEIP Pere Anton. Granollers (Barcelona)	Centre Rosa Ramon Català. Lloseta (Illes Balears)
Casa Massieu del Llano de Argual. Los Llanos de Aridane (Santa Cruz de Tenerife)	CEIP República de Chile. Madrid	Centre Socio-Cultural Sa Mina. Lloseta (Illes Balears)
Casa Museu Luis Domenech i Montaner. Canet de Mar (Barcelona)	CEIP República de Uruguay. Madrid	Centre SocioSanitari Mare de Déu de la Salut. Terrades (Girona)
Casa Principal de Salazar. Santa Cruz de la Palma (Santa Cruz de Tenerife)	CEIP San Roque. Madrid	Centro Arqueológico Los Baños. Alhama de Murcia (Murcia)
Casa Provincial de las Hermanas Hospitalarias del Sagrado Corazón de Jesús. Madrid	CEIP Santa Susanna II. Santa Susanna (Barcelona)	Centro Asistencial San Juan de Dios. Palencia
Casa Torre de Ariz. Basauri (Vizcaya)	CEIP S'Hort des Fassers. Alcúdia (Illes Balears)	Centro Cívico Antiguo Sanatorio. Sagunt/Sagunto (Valencia)
Casal d'Assistència Benèfica. Puig-reig (Barcelona)	CEIP Català de Solidaritat. Barcelona	Centro Cívico Santiago Escartín Otín. Huesca
Casal de Ca s'Hereu. Lluçmajor (Illes Balears)	Centre Català de Solidaritat. Barcelona	Centro Cívico Parque Alcosa (Sevilla)
Casal de Can llobera. Pollença (Illes Balears)	Centre Cívic Can Amiguet. Barberà del Vallès (Barcelona)	Centro Comercial Albacete. Albacete
Casal de Cultura - Ajuntament d'Inca. Inca (Illes Balears)	Centre Cívic Can Pantiuet. Mollet del Vallès (Barcelona)	Centro Comercial Atlántico. Vecindario (Las Palmas)
Casal de Cultura Robert Brillas. Esplugues de Llobregat (Barcelona)	Centre Cívic Còxeres de Sants. Barcelona	Centro Comercial El Saler. Valencia
Casal de Cultura Museu de Sóller (Illes Balears)	Centre Cívic Francesca Bonneimaison. Barcelona	Centro Comercial Espacio Mediterráneo. Cartagena (Murcia)
Casal de Gent Gran. Cardona (Barcelona)	Centre Cívic Magraners. Lleida	Centro Comercial Grancasa. Zaragoza
Casal de Gent Gran. La Pobla de Segur (Lleida)	Centre Cívic. Alcanar (Tarragona)	Centro Comercial La Marina. Finestrat (Alicante)
Casal de Joves d'Es Migjorn Gran. Menorca (Illes Balears)	Centre Cívic. Can Picafort (Illes Balears)	Centro Comercial La Morea. Galar (Navarra)
Casal de Joves. Porreres (Illes Balears)	Centre Cívic. Colònia de Sant Jordi (Illes Balears)	Centro Comercial Los Arcos. Sevilla
Casal de Jubilats Nostra Senyora dels Àngels. Oliana (Lleida)	Centre Comercial Espai Gironès. Salt (Girona)	Centro Comercial Nueva Condomina. Churra (Murcia)
Casal de l'Obrera. Obrera (Alicante)	Centre Comercial Gran Via 2. L'Hospitalet de Llobregat (Barcelona)	Centro Comercial Plaza Éboli. Pinto (Madrid)
Casal de la Gent Gran Les Oliveres. Sant Joan de Vilatorrada (Barcelona)	Centre Comercial Larios Centro. Màlaga	Centro Cultural Antonio Machado. Madrid
Casal de la Tercera Edat. Sa Pobla (Illes Balears)	Centre Concertat la Porciúncula. Palma de Mallorca (Illes Balears)	Centro Cultural Cads de las Cadenas. Villa del Río (Córdoba)
Casal de Pensionistes. Sant Jordi (Illes Balears)	Centre Cultural Aigüestoses. Sant Andreu de la Barca (Barcelona)	Centro Cultural de la Villa. Ibi (Alicante/Alacant)
Casal de Son Tugores. Mallorca (Illes Balears)	Centre Cultural Can Dulce. Sóller (Illes Balears)	Centro Cultural de Los Cristianos. Arona (Sta. Cruz de Tenerife)
Casal del Jubilat i Pensionista ca L'Herrero. Portbou (Girona)	Centre Cultural Costa i Font. Taradell (Barcelona)	Centro Cultural El Mocanal. Mocanal (Santa Cruz de Tenerife)
Casal dels Avis. Sant Joan Les Fonts (Girona)	Centre Cultural de Cam n'Oms. Petra (Illes Balears)	Centro Cultural Federico García Lorca. Rivas-Vacia Madrid (Madrid)
Casal dels Jubilats "Sant Francesc". Jesús (Tarragona)	Centre Cultural de Can Verger. Calvià (Illes Balears)	Centro Cultural Iglesia San José. Puerto Real (Cádiz)
Casal Gent Gran Lourdes. Barcelona	Centre Cultural El Casino. Manresa (Barcelona)	Centro Cultural Joan Miró. Móstoles (Madrid)
Casal Gent Gran. Ripoll (Girona)	Centre Cultural Guillem Cifre de Colonya. Pollença (Illes Balears)	Centro Cultural Juan Prado. Valdemoro (Madrid)
Casal Sant Pau del Camp. Barcelona	Centre Cultural i Esportiu. Sant Lluís (Illes Balears)	Centro Cultural La Torre. Guadarrama (Madrid)
Casas Viejas. Bernalup (Cádiz)	Centre Cultural la Marineta. Mollet del Vallès (Barcelona)	Centro Cultural Las Claras. Plasencia (Cáceres)
Casino de Salamanca	Centre Cultural la Mercè (Girona)	Centro Cultural Los Álamos. Lepe (Huelva)
Castell de Sant Ferran. Figueres (Girona)	Centre Cultural Cardedeu (Barcelona)	Centro Cultural Palacio de la Audiencia. Soria
Castell-Palau. Bisbal de l'Empordà (Girona)	Centre Cultural Colònia de Sant Pere (Illes Balears)	Centro Cultural San José. Segovia
Catedral de Lleida	Centre Cultural La Llagosta (Barcelona)	Centro Cultural Simeón. Ourense
Catedral de Mallorca. Palma de Mallorca (Illes Balears)	Centre Cultural Mollerussa (Lleida)	Centro Cultural Tomás y Valiente. Fuenlabrada (Madrid)
Catedral de Santiago de Compostela	Centre Cultural Puig d'en Valls (Illes Balears)	Centro Cultural. Adeje (Santa Cruz de Tenerife)
Catedral de Sevilla	Centre d'Acollida Assis. Barcelona	Centro Cultural. La Victoria (Córdoba)
Catedral de Valencia	Centre d'Art l'Estació. Dènia (Alicante)	Centro Cultural. San Isidro (Alicante)
CC Beat Ramon Llull. Inca (Illes Balears)	Centre de Cultura Contemporània. Barcelona	Centro de Acogida de Inmigrantes. Jerez de la Frontera (Cádiz)
CC La Salle. Maó (Illes Balears)	Centre de Dia per a Gent Gran. Blanes (Girona)	Centro de Acogida lagun Artea. Bilbao (Bizkaia/Vizcaya)
CC Mare de Déu de l'Olivar. Alaquàs (Valencia)	Centre de Dia. Esporles (Illes Balears)	Centro de Arte Juan Ismael. Puerto del Rosario (Las Palmas)
CC Sagrats Cors. Sóller (Illes Balears)	Centre de Formació Ses Cases des Mestres. Santa Maria del Camí (Illes Balears)	Centro de Arte la Regenta. Las Palmas de Gran Canaria
CC Sant Vicenç de Paul. Sóller (Illes Balears)	Centre de Persones Majors. Santa Eugènia (Illes Balears)	
CDPM Vejer. Vejer de la Frontera (Cádiz)	Centre de Regulació Genòmica. Barcelona	
CDR Centro Rural Joven Vida. Vivares (Badajoz)	Centre de Reinserció Social Recollim. L'Hospitalet de Llobregat (Barcelona)	
	Centre de Titelles. Lleida	

Centro de Arte Palacio Almuñí. Murcia	Centro Municipal de Mayores Campamento. Madrid	Centro Personas Mayores Zona Este. Valladolid
Centro de Artes Escénicas. Nijar (Almería)	Centro Municipal de Mayores Canillejas (Madrid)	Centro Pignatelli. Zaragoza
Centro de Asistencia a Víctimas de Abusos Sexuales. Zaragoza	Centro Municipal de Mayores Carmen Laforet. Madrid	Centro Polivalente Abogados Atocha. Torrejón de Ardoz (Madrid)
Centro de Comunicación, Investigación y Documentación. Madrid	Centro Municipal de Mayores Casa del Bulevar. Madrid	Centro Regional de Investigaciones Biomédicas. Albacete
Centro de Congresos. Puerto de la Cruz (Santa Cruz de Tenerife)	Centro Municipal de Mayores Castilla. Madrid	Centro Residencial de Atención y Prevención de las Drogodependencias Religiosas Adoratrices. Valencia
Centro de Cultura Antiguo Instituto. Gijón	Centro Municipal de Mayores Castillo de Uclés. Madrid	Centro Social Calera y Chozas. Calera y Chozas (Toledo)
Centro de desarrollo Rural El Sequillo. Tordehumos (Valladolid)	Centro Municipal de Mayores Cerro Bermejo. Madrid	Centro Social Cultural. Brión (A Coruña)
Centro de Día Albor. Valladolid	Centro Municipal de Mayores Ciudad Pegaso. Madrid	Centro Social de Lazkao. Lazkao (Guipúzcoa)
Centro de Día Alzheimer Fundación ASMI. Zafra (Badajoz)	Centro Municipal de Mayores Dehesa de la Villa. Madrid	Centro Social de Porriño. O Porriño (Pontevedra)
Centro de Día Os Muíños. Muíños (Ourense)	Centro Municipal de Mayores Entrevías. Madrid	Centro Social de Teis. Vigo
Centro de Día para Personas Mayores Córdoba III. Córdoba	Centro Municipal de Mayores Evangelios. Madrid	Centro Social de Untzaga. Eibar (Gipuzkoa/Guipúzcoa)
Centro de día para Personas Mayores de la Granja de Jerez de la Frontera III. Jerez de la Frontera (Cádiz)	Centro Municipal de Mayores Ferraz. Madrid	Centro Virgen Milagrosa. Sevilla
Centro de día Para Personas Mayores Plaza Los Campos. Granada	Centro Municipal de Mayores Francisco de Goya. Madrid	CEPRI. Madrid
Centro de Día para Personas Mayores. Alhaurín El Grande (Málaga)	Centro Municipal de Mayores Ginzo de Limia. Madrid	Cerle Artístic de Sant Lluc. Barcelona
Centro de día para Personas Mayores. Cabra (Córdoba)	Centro Municipal de Mayores José Ortuño Ponce. Madrid	Cervesses Damm. Barcelona
Centro de día para Personas Mayores. Jamilena (Jaén)	Centro Municipal de Mayores la Guindalera. Madrid	CESPA. Gijón (Asturias)
Centro de día para Personas Mayores. Los Barrios (Cádiz)	Centro Municipal de Mayores la Platanera. Madrid	CGC Bac de Roda. Barcelona
Centro de día para Personas Mayores. Orgiva (Granada)	Centro Municipal de Mayores la Vaguada. Madrid	CGC Lleida
Centro de día para Personas Mayores. Torredonjimeno (Jaén)	Centro Municipal de Mayores Lucero. Madrid	CGC Rubí (Rubí)
Centro de día Para Personas Mayores. Zaidín (Huesca)	Centro Municipal de Mayores Maestro Alonso. Madrid	CGG Balsareny (Barcelona)
Centro de Día Psico geriátrico El Estanque. Reocín (Cantabria)	Centro Municipal de Mayores Manzanares. Madrid	CGG Barceloneta (Barcelona)
Centro de Especialidades Naturales Hipócrates, S.L. Madrid	Centro Municipal de Mayores María Zambrano. Madrid	CGG Cardona (Barcelona)
Centro de Estudios Internacionales de la Fundación José Ortega y Gasset. Toledo	Centro Municipal de Mayores Miguel delibes. Madrid	CGG Cervera (Lleida)
Centro de Estudios para la Integración Social y Formación de Inmigrantes. Valencia	Centro Municipal de Mayores MonSeñor Óscar Romero. Madrid	CGG de L'Aguda. Torà (Lleida)
Centro de Formación Somorrostro. Muskiz (Bizkaia/Vizcaya)	Centro Municipal de Mayores Nuestra Señora de la Merced. Madrid	CGG Figueras (Girona)
Centro de Formación. Huelma (Jaén)	Centro Municipal de Mayores Orcasur. Madrid	CGG Girona
Centro de Historia. Zaragoza	Centro Municipal de Mayores Pablo Casals. Madrid	CGG Joan Valera. Badalona (Barcelona)
Centro de Iniciativas Solidaridad y Empleo. Gijón (Asturias)	Centro Municipal de Mayores Pablo Neruda. Madrid	CGG La Pobl de Segur (Lleida)
Centro de Integración Libre y Solidario de Argentina. Málaga	Centro Municipal de Mayores Pérez Galdós. Madrid	CGG Les Bernardes. Salt (Girona)
Centro de Investigación del Cáncer. Salamanca	Centro Municipal de Mayores Príncipe de Asturias. Madrid	CGG Lleida
Centro de Investigación Médica Aplicada. Pamplona/Iruña (Navarra)	Centro Municipal de Mayores Ramón Pérez de Ayala. Madrid	CGG Manlleu (Barcelona)
Centro de Investigaciones Biológicas. Madrid	Centro Municipal de Mayores Roger de Flor. Madrid	CGG Manresa (Barcelona)
Centro de Investigaciones Energéticas, Medioambientales y Tecnológicas. Madrid	Centro Municipal de Mayores San Benito. Madrid	CGG Olot (Girona)
Centro de Mayores Los Olivos. Almonacid de Zorita (Guadalajara)	Centro Municipal de Mayores San Diego. Madrid	CGG Pamplona
Centro de Mayores Manolito Taberné. Guadalajara	Centro Municipal de Mayores San Filiberto. Madrid	CGG Pomar. Badalona (Barcelona)
Centro de Mayores. La Solana (Ciudad Real)	Centro Municipal de Mayores San Francisco. Madrid	CGG Prosperitat. Barcelona
Centro de Mayores. Villanueva de Los Infantes (Ciudad Real)	Centro Municipal de Mayores San Vicente de Paul. Madrid	CGG Sallent (Barcelona)
Centro de Vida Cristiana. Málaga	Centro Municipal de Mayores Santa Eugenia. Madrid	CGG Sant Adrià del Besòs (Barcelona)
Centro de Visitantes. San Sebastián de la Gomera (Sta. Cruz de Tenerife)	Centro Municipal de Mayores Santa Hortensia. Madrid	CGG Sant Andreu (Barcelona)
Centro Em Alicia Koplowitz. Madrid	Centro Municipal de Mayores Tierno Galván. Madrid	CGG Santa Perpètua de Mogoda (Barcelona)
Centro Español de Solidaridad. Sevilla	Centro Municipal de Mayores Villa de Vallecas. Madrid	CGG Tàrraga (Lleida)
Centro Especial de Empleo Gesilda Group, SL. Abarán (Murcia)	Centro Municipal de Mayores Zofío. Madrid	CGG Terrassa la Maurina. Terrassa (Barcelona)
Centro Especial de Empleo María Luz Osado Gracia. Córdoba	Centro Municipal Reina Sofia. Cádiz	CGG Terrassa Sant Llorenç. Terrassa (Barcelona)
Centro Especial de Empleo Octavio CuArtero, S.L. Villarrobledo (Albacete)	Centro Nacional de Investigaciones Oncológicas. Madrid	CGG Torelló. Sant Vicenç de Torelló (Barcelona)
Centro Especial de Empleo Poda, SL. Alicante/Alacant	Centro Ocupacional Isla, Casa Virgen de la Esperanza. Palma de Mallorca (Illes Balears)	CGG Tremp (Lleida)
Centro Especial de Empleo Unión Parálisis Cerebral. Jerez de la Frontera (Cádiz)	Centro Ocupacional la Purísima. Palma de Mallorca (Illes Balears)	CGG Vic (Barcelona)
Centro Formación Profesional. Museros (Valencia)	Centro penitenciario cis. Zamora	CGG Vic Mossen Josep Guiteras. Vic (Barcelona)
Centro Integral de Servicios para Migrantes. Madrid	Centro Penitenciario de Alicante Cumplimiento. Rebolledo (Alicante)	Cia.Sta.Teresa de Jesús - Teresianas (Centre Esclat). L'Hospitalet de Llobregat (Barcelona)
Centro Integral de Servicios Sociales. La Albuera (Segovia)	Centro Penitenciario de Alicante II. Villena (Alicante)	Ciber@ula Hospitalaria. Hospital Miguel Servet. Zaragoza
Centro Juvenil Amics. Valencia	Centro Penitenciario de Bonxe. Outeiro de Rei (Lugo)	CIC Biogune. Derio (Bizkaia/Vizcaya)
Centro Juvenil de Adolescentes del Carmelo. Barcelona	Centro penitenciario de Logroño. Logroño (La Rioja)	CIECEMA. AlMonte (Huelva)
Centro Juvenil Don Bosco de Villena. Villena (Alicante)	Centro Penitenciario de Madrid. Alcalá de Henares (Madrid)	Cine Regio. Sant Antoni de Portmany (Illes Balears)
Centro Juvenil las Aves. Aranjuez (Madrid)	Centro Penitenciario de Ourense. Xunqueira de Espadanedo (Ourense)	Círculo Convencional Limite. Cirvite. Madrid
Centro latinoamericano Salvatorianos. Logroño (La Rioja)	Centro penitenciario de Sevilla II. Alcalá de Guadaíra (Sevilla)	Círculo de Bellas Artes. Madrid
Centro Materno Infantil "Ave María". Santa Marta de Tormes (Salamanca)	Centro Penitenciario de Zaragoza. Zuera (Zaragoza)	Cíto, Centro Infantil de Terapias y Ocio, S.Coop. Torrelodones (Madrid)
Centro Mayores Carmen García Bloise. Alcobendas (Madrid)	Centro Penitenciario El Dueso. Santoña (Cantabria)	Claustre de Sant Domingo. Inca (Illes Balears)
Centro Municipal de Mayores Aravaca (Madrid)	Centro Penitenciario. Albolote (Granada)	Claustre del Carme. Maó (Illes Balears)
Centro Municipal de Mayores Arturo Pajuelo. Madrid	Centro Penitenciario. Algeciras (Almería)	Claustro del Ayuntamiento. Villarrobledo (Albacete)
Centro Municipal de Mayores Blasco de Garay. Madrid	Centro Penitenciario. Almería	Clínica San Miguel. Madrid
	Centro Penitenciario. Ceuta	Club de Personas Mayores de Palmanyola (Illes Balears)
	Centro Penitenciario. Córdoba	Club de Tiempo Libre Txikilandia. Vizcaya
	Centro Penitenciario. Cuenca	Club deportivo Aviva Enrique Sánchez-Guijo Acevedo. Salamanca
	Centro Penitenciario. Jaén	Club deportivo Elemental Nadadores Especiales Los Delfines. Tomelloso (Ciudad Real)
	Centro Penitenciario. Naclares de Oca (Álava)	Club deportivo Gran Maluc. Almenara (Castellón)
	Centro Penitenciario. Soria	Club d'Esplai Jovent. Palma de Mallorca (Illes Balears)
	Centro Personas Mayores Victoria. Valladolid	Club d'Esplai Pubilla Cases - Can Vidalet. L'Hospitalet de Llobregat (Barcelona)
		Club Esportiu Esbonat i Amistat. Barcelona

Club Esportiu Europa. Barcelona	Colegio Santo Domingo. Granada	Congregació Religiosa de Siervas de la Pasión. Barcelona
Club Excelència Port Aventura. Vila-Seca (Tarragona)	Colegio Virgen de Los Remedios. Arroyomolinos de León (Huelva)	Congregación Apostólica del Corazón de Jesús. Madrid
Club Excursionista de Gràcia. Barcelona	Colegio Virgen del Carmen. Córdoba	Congregación de Esclavas del Amor Misericordioso. Colloto (Asturias)
Club Gent Gran. Port d'Alcúdia (Illes Balears)	Colegio Eduardo Pondal. Cangas (Pontevedra)	Congregación de Hermanas Franciscanas Hijas de la Misericordia. Palma de Mallorca (Illes Balears)
Club Muntanyenc. Sant Cugat (Barcelona)	Colegio la Salle. Santiago de Compostela (A Coruña)	Congregación de RR. Adoratrices Esclavas del Santísimo Sacramento. Madrid
Club Pollença (Illes Balears)	Colegio Manuel Peleteiro. Santiago de Compostela (A Coruña)	Consejería de Bienestar Social de la Junta de Extremadura. Mérida (Badajoz)
Club Unesco de Priego de Córdoba. Motril (Granada)	Colegio San Narciso Dos PP Paús. Marín (Pontevedra)	Consejo General del Poder Judicial. Barcelona
COCEMFE. Toledo	Colegio Santa Teresa de Jesús (Carmelitas). Ourense	Consejo Superior de Investigaciones Científicas. Madrid
Col·lectiu de Joves de la Coma. Paterna (Valencia)	Col·legi Arcàngel Sant Rafael. Palma de Mallorca (Illes Balears)	Consell Comarcal de la Conca de Barberà. Montblanc (Tarragona)
Col·lectiu legi s'Algar. Felanitx (Illes Balears)	Col·legi Cor de Maria. Valls (Tarragona)	Consell Comarcal de la Terra Alta. Gandesa (Tarragona)
Col·lectiu lambda de Lesbianes, Gais i Transexual. Valencia	Col·legi de Pedagogos de Catalunya. Barcelona	Consell comarcal de l'Alt Empordà (Girona)
Col·lectiu L'Esbarzer en Defensa de la llengua, la Cultura i els drets Nacionals de Catalunya. Barcelona	Col·legi d'Educació Infantil i Primària Orlandai. Barcelona	Consell Comarcal de l'Alta Ribagorça (Lleida)
Col·lectiu Vall de Vernissa. Rótova (Valencia)	Col·legi Episcopal Mare de Déu de L'Academia. Lleida	Consell Comarcal del Pallars Jussà (Lleida)
Colectivo de Cultura Popular Alaiz. Pamplona	Col·legi Grans i Menuts. Castellón de la Plana	Consell Insular de Menorca (Illes Balears)
Colectivo de Educación Permanente de Adultos. Madrid	Col·legi Hèlios. L'Eliana (Valencia)	Conselleria de Medio Ambiente y desarrollo Sostenible. Santiago de Compostela (A Coruña)
Colectivo de Lesbianas, Gays, Bisexuales y Transexuales. Granada	Col·legi La Salle Montcada. Montcada i Reixac (Barcelona)	Conservatori professional de música i dansa de Maó (Illes Balears)
Colectivo de Lesbianas, Gays, Bisexuales y Transexuales. Almería	Col·legi la Salle. Inca (Illes Balears)	Conservatori de Música i Dansa de Les I.B. Mallorca (Illes Balears)
Colectivo de Lesbianas, Gays, Bisexuales y Transexuales. Madrid	Col·legi Pare Manyanet. Barcelona	Consorci de l'Auditori i l'Orquestra de Barcelona. Barcelona
Colectivo de Prevención e Inserción Social Andalucía. Cádiz	Col·legi Sant Bonaventura. Artà (Illes Balears)	Consorci de Medi Ambient i Salut Pública de la Garrotxa. Olot (Girona)
Colectivo para el desarrollo Rural Tierra de Campos. Medina de Rioseco (Valladolid)	Col·legi Santa Teresa de Jesús. Barcelona	Consorci del Castell de Sant Ferran.Figueres (Girona)
Colectivo San Blas. Madrid	Col·legi Sek-Catalunya. La Garriga (Barcelona)	Consorci del Museu de l'Aigua dels Canals d'Urgell. Mollerussa (Lleida)
Colectivos de Acción Solidaria. Madrid	Colònies Jordi Turull. Barcelona	Consorci Forestal de Catalunya. Santa Coloma de Farners (Girona)
Colegio "la Inmaculada". Barbastro (Huesca)	Comarca de Tarazona y El Moncayo. Tarazona (Zaragoza)	Consorci Parc de Collserola. Barcelona
Colegio Atalaya. Santander (Cantabria)	Comisión Ciudadana Anti-Sida. La Rioja	Consorcio de Entidades para la Acción Integral con Inmigrantes. Beniján (Murcia)
Colegio Atenea. Mérida (Badajoz)	Comisión Ciudadana Anti-sida. Vizkaia	Convento de San Francisco. Santa Cruz de la Palma (Sta. Cruz de Tenerife)
Colegio Carmelitas. Alcoy (Alicante)	Comisión de Ayuda al Refugiado en Euskadi. Bilbao (Bizkaia/Vizcaya)	Convento de Santo Domingo. Ronda (Málaga)
Colegio Claret. Segovia	Comisión Española de Ayuda al Refugiado. Madrid	Cooperación Internacional. Madrid
Colegio Coca de la Piñera. Utrera (Sevilla)	Comisión Española de Ayuda al Refugiado. Sevilla	Cooperativa de Enseñanza Hijas de San José. Zaragoza
Colegio del Sagrado Corazón. Zaragoza	Comité Antisida de la Comunidad de Extremadura. Cáceres	Cooperativa D'Ensenyament Es Lledoner Sant Alfons. Felanitx (Illes Balears)
Colegio Diocesano San Atón. Badajoz	Comité Català per als refugiats Catalunya ACNUR. Barcelona	Cooperativa Estel, SCCL. Sant Cugat del Vallès (Barcelona)
Colegio Diocesano Sta. María de la Esperanza. Pina de Ebro (Zaragoza)	Comité Ciudadano antisida campo de Gibraltar. Algeciras (Cádiz)	Coordinació Catalana de Colònies, Casals i Clubs d'Esplai. Barcelona
Colegio Inmaculada Concepción. Gasteiz (Álava)	Comité Ciudadano Anti-Sida. Ourense	Coordinadora Alternativas. San Roque (Cádiz)
Colegio Internacional San Jorge. Malpartida de Cáceres (Cáceres)	Comité Ciudadano Anti-Sida. Salamanca	Coordinadora Arciprestal de Cáritas del Sur. Maspalomas (Las Palmas)
Colegio La Milagrosa. Gijón (Asturias)	Comité Ciudadano Anti-Sida. Zamora	Coordinadora Catalana de Fundacions. Barcelona
Colegio La Purísima. Callosa de Segura (Alicante)	Comité de apoyo a las trabajadoras del sexo. Murcia	Coordinadora de As.es de Discapacitados de Huesca. Huesca
Colegio Lope de Vega. Sevilla	Comité Internacional de Rescate. Madrid	Coordinadora de As.es de Inmigrantes de Castilla-La Mancha. Toledo
Colegio Los Sauces. La Moraleja (Madrid)	Comité para el Concurso de derecho Internacional. Chamalieres (Francia)	Coordinadora de Lucha Contra las Drogodependencias. Algeciras (Almería)
Colegio María de la Paz Orellana. Trujillo (Cáceres)	Compañía de las Hijas de la Caridad. Albacete	Coordinadora de Minusválidos Físicos de Canarias. Santa Cruz de Tenerife
Colegio María Inmaculada. Laviana (Asturias)	Complejo Hospitalario Universitario. Santiago de Compostela (A Coruña)	Coordinadora de Minusválidos Físicos del Principado de Asturias. Gijón (Asturias)
Colegio María Inmaculada. Valencia	Comunidad Cristiana Evangélica "Taller del Terrisser". Mediona (Barcelona)	Coordinadora Infantil y Juvenil de Tiempo Libre. Vallecas (Madrid)
Colegio Marista "AUSEVA". Oviedo (Asturias)	Comunidad de Montes de Teis. Vigo (Pontevedra)	Coordinadora Prevención de Drogodependencias Abril. San Roque (Cádiz)
Colegio Nazareth. Gasteiz (Álava)	Comunidad Hogar de Ancianos. Hermanitas de Ancianos. Tomelloso (Ciudad Real)	Cordibaix. Sant Joan Despí (Barcelona)
Colegio Ntra. Sra. de la Paz. Torrelavega (Cantabria)	Comunidad Terapéutica El Valle. Tuñón (Asturias)	Córdoba Acoge. Córdoba
Colegio Ntra. Sra. del Pilar. Bilbao (Bizkaia/Vizcaya)	Concello de Ourense	Costa Nord. Valldemosa (Illes Balears)
Colegio Nuestra Señora Santa María. Madrid	Concello de Villa García de Arousa (Pontevedra)	CP Ariany (Illes Balears)
Colegio Obispo Perelló. Madrid	Concha de la Explanada. Alicante	CP Blanquerna. Pont D'Inca (Illes Balears)
Colegio Pío XII-San Martín. Cádiz	Confederación Católica Nacional de Padres de Familia. Madrid	CP Buscastell. Sant Antoni de Portmany (Illes Balears)
Colegio Público de Educación Infantil y Primaria Eulalia Álvarez Lorenzo. Langreo (Asturias)	Confederación Coordinadora de Discapacitados Físicos. Valencia	CP Cas Capiscol. Palma de Mallorca (Illes Balears)
Colegio Romareda. Zaragoza	Confederación Coordinadora Estatal de Minusválidos. Madrid	CP Cas Serres. Eivissa (Illes Balears)
Colegio Ruta de la Plata. Almedralejo (Badajoz)	Confederación de As.es Vecinales de Andalucía. Sevilla	CP Castell de Santa Agueda. Ferreries (Illes Balears)
Colegio Sagrado Corazón Esclavas. Málaga	Confederación de Centros Juveniles Don Bosco de España. Valencia	CP Cervantes. Alboraya (Valencia)
Colegio Salesiano. Granada	Confederación de Entidades Promotoras de Los Programas Proyecto Hombre. Bilbao	CP Es Canyar. Manacor (Illes Balears)
Colegio San Calixto. Plasencia (Cáceres)	Confederación de Federaciones y As.es de Viudas. Madrid	CP Establiments. Establiments (Illes Balears)
Colegio San Francisco de Paula. Sevilla	Confederación de Personas Con Discapacidad Física y orgánica de Castilla y León. Palencia	CP Francesc d'Albranca. Es Migjorn Gran (Illes Balears)
Colegio San Francisco Javier. Fuente de Cantos (Badajoz)	Confederación Española de Familiares de Enfermos de Alzheimer y otras demencias. Pamplona/Iruña (Navarra)	CP Guillem Ballester. Muro (Illes Balears)
Colegio San Ignacio. Oviedo (Asturias)	Confederación Estatal de Mayores Activos. Sevilla	
Colegio San José (Padres Blancos). Sevilla	Confederación Galega de Minusválidos. Santiago de Compostela (A Coruña)	
Colegio San José Obrero. Ponferrada (León)	Confederación de Pesca de Blanes. Blanes (Girona)	
Colegio San José. Villafranca de Los Barros (Badajoz)	Confradía de Pescadores de Blanes. Blanes (Girona)	
Colegio San José-Niño Jesús. Reinosa (Cantabria)	Congregación Nostra Senyora de la Caritat del Bon Pastor. Girona	
Colegio San Viator. Madrid		
Colegio Santa María del Mar. A Coruña		
Colegio Santa María del Naranco - Ursulinas Oviedo. Oviedo (Asturias)		
Colegio Santa María Micaela. Madrid		
Colegio Santa Teresa de Jesús. Soria		

CP Jaume I. Palma (Illes Balears)	Diputación Provincial de Álava. Gasteiz (Álava)	Escuela Hogar Divina Infantita. Granada
CP Jaume I. Puçol (Valencia)	Diputación Provincial de Cádiz	Escuela Julián Besteiro. Madrid
CP Jesús. Eivissa (Illes Balears)	Direcció Territorial Sur "la Caixa"	Escuela Para la Formación de Educadores En El Tiempo. Villanueva de la Serena (Badajoz)
CP Joan Benejam. Ciutadella de Menorca (Illes Balears)	Direcció Prov. del Instituto Aragonés de Servicios Sociales de Zaragoza	Escuela Pias. Castellón de la Plana
CP L'Urgell. Sant Josep de Sa Talaia (Illes Balears)	Direcció Territorial de Bienestar Social de Valencia	Escuela Universitaria de Ciencias Empresariales. Madrid
CP Mare de Déu de Gràcia. Maó (Illes Balears)	Dominiques Pare Coll de Girona. Girona	Escuela Universitaria Jovellanos - Universidad de Oviedo
CP Mare de Déu del Toro. Ciutadella de Menorca (Illes Balears)	DownGalicia. Santiago de Compostela (A Coruña)	Església Arxiprestal de Santa Maria. Maó (Illes Balears)
CP Margalida Florit. Ciutadella de Menorca (Illes Balears)	DownOurense. Ourense	Església Conventual de Caputxins. Palma de Mallorca (Illes Balears)
CP Migjorn - Cas Concos. Felanitx (Illes Balears)	Downvigo As. para el Síndrome de Down. Vigo	Església de Bunyola (Illes Balears)
CP Miquel Capllonch. Pollença (Illes Balears)	EAPN Illes Balears Xarxa Per la Inclusió Social. Illes Balears	Església de Maria de la Salut. Maria de la Salut (Illes Balears)
CP Norai. Port d'Alcúdia (Illes Balears)	Ecodesarrollo Gaia. A Coruña	Església de Sant Llorenç des Cardassar. Sant Llorenç des Cardassar (Illes Balears)
CP Pintor Torrent. Ciutadella de Menorca (Illes Balears)	Ecodesarrollo. Madrid	Església del Convent de Santo Domingo. Pollença (Illes Balears)
CP Ponent. Inca (Illes Balears)	Ecologistas en Acción-Cádiz. Puerto Real (Cádiz)	Església del Socors. Ciutadella de Menorca (Illes Balears)
CP Pràctiques. Palma (Illes Balears)	Economía para la colaboración Solidaria con los más necesitados. Valencia	Església Oratori de Sant Felip Neri. Barcelona
CP Puig de sa Morisca. Santa Ponça (Illes Balears)	Edificio "Posito". Vélez-Málaga (Málaga)	Església Parroquial Colònia Sant Pere (Illes Balears)
CP Puig d'en Valls Santa Eulàlia (Illes Balears)	Edificio de la Gota de Leche. Logroño	Església Parroquial de Santa Eugènia (Illes Balears)
CP Reina Sofia - S'Horta. Felanitx (Illes Balears)	Educación sin Fronteras España. Barcelona	Església Parroquial Ntra. Sra. de la Visitació. Consell (Illes Balears)
CP Sa Graduada. Maó (Illes Balears)	Educación, Cultura y Solidaridad. Madrid	Espai Cultural Can Ventosa. Eivissa (Illes Balears)
CP Sant Ciriac. Santa Eulàlia del Rio (Illes Balears)	Educate. Zaragoza	Espai Cultural Molí d'en Simó. Sant Antoni de Portmany (Illes Balears)
CP Santa Gertrudis (Illes Balears)	Egade. Tecnológico de Monterrey. Monterrey (México)	Esplai 3ª edat. L'Albagés (Lleida)
CP Ses Rotes Velles. Calvià (Illes Balears)	Ejea Sociedad Cooperativa de Iniciativa Social. Sádaba (Zaragoza)	Esplai de Gent Gran. Ciutadella de Menorca (Illes Balears)
CP Torres de Balàfia. Sant Llorenç de Balafia (Illes Balears)	El Clot de Les Granotes - Plaça de la Constitució. Lleida	Esplai Sant Anastasi. Lleida
CP Tramuntana. Maó (Illes Balears)	El Grup de Polinyà (Barcelona)	Estadio Eloa. Fuengirola (Madrid)
CP Vara de Rei. Sant Antoni de Portmany (Illes Balears)	EL Instituto Internacional. Madrid	Estel de levant. Pro-Salut Mental. Manacor (Illes Balears)
CPI Bembibre. Bembibre (A Coruña)	EL Micaquer. Badalona (Barcelona)	ETEA - Institución Universitaria de la Compañía de Jesús. Córdoba
CPI de Vedra. Vedra (A Coruña)	EL Molino del Duque. El Bosque (Cádiz)	ETEA - Institución Universitaria de la Compañía de Jesús. Sevilla
CPI Dos Dices. Rois (A Coruña)	EMAE Pobra Teatre. La Pobra de Vallbona (Valencia)	Euskal Herriko Ian Babestuaren Elkarte. Derio (Bizkaia/ Vizcaya)
Creixent. As. de Formació Permanent d'Adult. Premià de Mar (Barcelona)	Emaús Fundación Social. Donostia/San Sebastián (Gipuzkoa/Guipúzcoa)	Euskal Izurde eta Balezaleen Elkarte. Hondarribia (Gipuzkoa/ Guipúzcoa)
Creu de Santa Ponça. Illes Balears	Emaus M-Sur S.L.U. Madrid	Eusko Ikaskuntza Sociedad de Estudios Vascos. Bilbao
Creu Roja Anoia. Igualada (Barcelona)	Emilio Campuzano. Bilbao (Bizkaia/Vizcaya)	Explanada Buero Vallejo. Alcorcón (Madrid)
Creu Roja Barcelonès Nord. Barcelona	Empleo para desfavorecidos Empades Siglo XXI SL. Palencia	Explanada de Sagues - Playa de Gros. Donostia-San Sebastián (Gipuzkoa)
Creu Roja Berguedà. Berga (Barcelona)	Empresa para la Incorporación Social. Los Palacios y Villafraanca (Sevilla)	Facultad de Ciencias de la Educación, Universidad de Granada
Creu Roja Catalunya. Barcelona	Entitats Catalanes d'Acció Social. Barcelona	Facultad de derecho, Sociología y Trabajo Social. Universidad de Albacete
Creu Roja Catalunya. Terrassa (Barcelona)	EOI Sagunto. Sagunto (Valencia)	Facultat de Filosofia i Ciències de l'Educació - Universitat de València. València
Creu Roja Espanyola. Lleida	Equipo de Atención e Investigación en Bulimias, Anorexias y nuevos sin Tomas. Barcelona	Facultat de Medicina. Universitat de Barcelona
Creu Roja Espanyola. Mataró (Barcelona)	Equipo de Educación Especial rural. Gomecello (Salamanca)	Facultat de Psicologia i Ciències de l'Educació Blanquerna - Universitat Ramon Llull. Barcelona
Cruz Roja Española. Algeciras (Almería)	Es Cine de Pòrtol (Illes Balears)	FADES - Ripoll (Girona)
Cruz Roja Española. Berga (Barcelona)	Esade. Barcelona	FAEMA la Muralla (Barcelona)
Cruz Roja Española. Castelldefels (Barcelona)	Escola d'acordi. Lleida	FAMMA - Cocemfe. Madrid
Cruz Roja Española. El Masnou (Barcelona)	Escola d'Adults de l'As. de Veïns del Casc Antic. Barcelona	Farmacèutics Mundi. Barcelona
Cruz Roja Española. Girona	Escola d'Adults. Andratx (Illes Balears)	Faro Creación Cultural. SAL. Avilés (Asturias)
Cruz Roja Española. Guadalaajara	Escola de Música. Andratx (Illes Balears)	Faro de Maspalomas (Las Palmas)
Cruz Roja Española. Huesca	Escola D'Educació Especial Alba. Reus (Tarragona)	FEAFES Valladolid.
Cruz Roja Española. León	Escola Guimbarada, SCCL. Barcelona	FEAPS - La Rioja. Logroño (La Rioja)
Cruz Roja Española. Linares (Jaén)	Escola Guinardó. Barcelona	FEAPS Andalucía. Sevilla
Cruz Roja Española. Madrid	Escola Joan Pelegrí. Barcelona	FEAPS Canarias. Las Palmas de Gran Canaria (Las Palmas)
Cruz Roja Española. Tarragona	Escola Municipal de Música Antoni Torrandell. Inca (Illes Balears)	FEAPS Ciudad de Ceuta. Ceuta
CSM La Flota. Murcia	Escola Municipal de Teatre D'Aldaia. Aldaia (Valencia)	FECONS. Huelva
CSM San Andrés - San Antolín. Murcia	Escola Municipal de Teatro. Vigo	Federació Catalana d'As.ns de Familiars de Malalts Mentals. Barcelona
CSM Vistabella. Murcia	Escola Municipal Salvador Llobet, Granollers (Barcelona)	Federació Catalana de Voluntariat Social. Barcelona
Cubieta de Renfe. La Losa (Segovia)	Escola Municipal Santa Creu. Palma de Mallorca (Illes Balears)	Federació Catalana d'Entitats Contra El Càncer. Barcelona
CUC. Centre Universitari Calvià - BENDINAT. Calvià (Illes Balears)	Escola Nausica. Barcelona	Federació Catalana Pro Persones amb Retard Mental. Barcelona
Dan Alicante. Alicante	Escola Nova. Porreres (Illes Balears)	Federació d'As.es Alzheimer. Tarragona
Dar Más. Frades (Pontevedra)	Escola Pia Balaguer. Balaguer (Lleida)	Federació de Centres Juvenils Don Bosco de Catalunya. Barcelona
Delegació de l'Ajuntament de Sa Coma (Illes Balears)	Escola Pia D'Igualada. Igualada (Barcelona)	Federació de Societats Laborals de Catalunya. Barcelona
Delegació General de la Caixa a Madrid. Madrid	Escola Pia D'Olot. Olot (Girona)	Federació de Sords de Catalunya. Barcelona
Delegación de Parkinson Cerdanyola i Ripoll. Cerdanyola (Barcelona)	Escola Pia Granollers. Granollers (Barcelona)	Federació d'Entitats amb Pisos Assistits. Barcelona
Delegación Diocesana de Escultismo. Albacete	Escola Pia Terrassa. Terrassa (Barcelona)	
Delegación Territorial Sur "la Caixa"	Escola Rel. Barcelona	
Desos Opció Solidària. Barcelona	Escola Sant Gervasi. Barcelona	
Diputació de Barcelona	Escola Superior de Música de Catalunya. Barcelona	
Diputació de Girona	Escola Tempo Libre Xaruma. Vigo	
Diputació de Lleida	Escola Valenciana Federació d'As.ns per la llengua. Valencia	
Diputació de Tarragona	Escoles Velles de Son Servera (Illes Balears)	
Diputació de Bizkaia. Bilbao (Bizkaia/Vizcaya)	Escuela 2. La Cañada (Valencia)	
Diputació de Guipúzcoa. San Sebastián (Guipúzcoa)	Escuela de Administración Pública. Mérida (Badajoz)	
Diputació de Sevilla	Escuela de Estudios Árabes (CSIC). Granada	
Diputació Foral de Álava/Araba. Vitoria/Gasteiz		
Diputació Foral de Bizkaia/Vizcaya. Bilbao		

Federació d'Entitats d'Atenció i d'Educació a la Infància i a la Adoles (FEDAIA). Barcelona	Federación de Personas sordas de Cantabria. Santander (Cantabria)	Fundació Catalana Tutelar Aspanias. Barcelona
Federació d'Escoltisme Valencià Movimiento Scout. Valencia	Federación de Personas Sordas de la Comunidad Valenciana. Valencia	Fundació CECOT Formació. Terrassa (Barcelona)
Federació ECOM. Barcelona	Federación de Personas Sordas de la Región de Murcia. Murcia	Fundació Centre d'Higiene Mental Les Corts. Barcelona
Federación "Bosko Taldea" de Euskadi. Bilbao	Federación Española de As.es de Espina Bífida. Madrid	Fundació Centre Obert Joan Salvador Gavina. Barcelona
Federación Almeriense de As.es de Minusválidos. Almería	Federación Española de Enfermedades Raras. Madrid	Fundació Centres d'Alt Rendiment Empresarial i Social. Barcelona
Federación Andaluza ALCER. Sevilla	Federación Española de Hemofilia. Madrid	Fundació Clínic per a la Recerca Biomèdica. Barcelona
Federación Andaluza Borderline. Granada	Federación Española de Lupus. Málaga	Fundació Comtal. Barcelona
Federación Andaluza de As.es de laringectomizados. Jaén	Federación Española de Padres y Amigos de Los Sordos. Madrid	Fundació Concepció Juvanteny. L'Hospitalet de Llobregat (Barcelona)
Federación Andaluza de As.es de Padres con hijos Autistas. Sevilla	Federación Española de Padres y Amigos de Los Sordos. Madrid	Fundació Conservatori del Liceu. Barcelona
Federación Andaluza de As.es de Padres y Amigos de los Sordos. Sevilla	Federación Española de Scouts Católicos de Andalucía. Jerez de la Frontera (Cádiz)	Fundació Cultural Coll Bardelet. Valldemossa (Illes Balears)
Federación Andaluza de As.es para el Síndrome de Down. Granada	Federación Española de Scouts Católicos de Andalucía. Jerez de la Frontera (Cádiz)	Fundació El Maresme. Mataró (Barcelona)
Federación Andaluza de Centros Juveniles El Patio. Sevilla	Federación Española de Scouts Católicos de Andalucía. Jerez de la Frontera (Cádiz)	Fundació EMYS. Riudarenes (Girona)
Federación Andaluza de Drogodependencias y Sida Enlace. Sevilla	Federación Española de Scouts Católicos de Andalucía. Jerez de la Frontera (Cádiz)	Fundació Engrunes. Montcada i Reixac (Barcelona)
Federación Argentina Balear (Illes Balears)	Federación Española de Scouts Católicos de Andalucía. Jerez de la Frontera (Cádiz)	Fundació Escolta Josep Carol. Barcelona
Federación Asperger España. Oviedo (Asturias)	Federación Española de Scouts Católicos de Andalucía. Jerez de la Frontera (Cádiz)	Fundació Èxit. Barcelona
Federación Asturiana de Empresarios. Asturias	Federación Española de Scouts Católicos de Andalucía. Jerez de la Frontera (Cádiz)	Fundació Francisco Godina. Barcelona
Federación Autismo Castilla y León. Burgos	Federación Española de Scouts Católicos de Andalucía. Jerez de la Frontera (Cádiz)	Fundació Germà Tomàs Canet. Sant Boi de Llobregat (Barcelona)
Federación Autónoma de As.es de Estudiantes. León	Federación Española de Scouts Católicos de Andalucía. Jerez de la Frontera (Cádiz)	Fundació Gresol Projecte Home. Montgat
Federación Castellano Leonesa de As.es Pro deficientes Mentales. Valladolid	Federación Española de Scouts Católicos de Andalucía. Jerez de la Frontera (Cádiz)	Fundació Hospital Manacor (Illes Balears)
Federación Centros Juveniles Don Bosco de la Comunidad Valenciana. Valencia	Federación Española de Scouts Católicos de Andalucía. Jerez de la Frontera (Cádiz)	Fundació Hospital Sant Jaume I i Santa Magdalena. Vilanova i la Geltrú (Barcelona)
Federación de As.es Alcer. Madrid	Federación Española de Scouts Católicos de Andalucía. Jerez de la Frontera (Cádiz)	Fundació Hospital Sant Pere Claver. Barcelona
Federación de As.es Americanas en Catalunya. Barcelona	Federación Española de Scouts Católicos de Andalucía. Jerez de la Frontera (Cádiz)	Fundació Hospital Son Llàtzer. Son Ferriol (Illes Balears)
Federación de As.es Catalanas de Padres i Personas Sordas. Barcelona	Federación Española de Scouts Católicos de Andalucía. Jerez de la Frontera (Cádiz)	Fundació Humanitària pel Tercer i Quart Món. Vic (Barcelona)
Federación de As.es Coordinadora Gai-Lesbiana. Barcelona	Federación Española de Scouts Católicos de Andalucía. Jerez de la Frontera (Cádiz)	Fundació Innovació per l'Acció Social. Barcelona
Federación de As.es de Barrios. Zaragoza	Federación Española de Scouts Católicos de Andalucía. Jerez de la Frontera (Cádiz)	Fundació Institut de Recerca Hospital Universitari. Barcelona
Federación de As.es de Discapacitados Físicos de la Provincia de Valencia. Valencia	Federación Española de Scouts Católicos de Andalucía. Jerez de la Frontera (Cádiz)	Fundació Institut Socioeducatiu S'Estel. Marratxí (Illes Balears)
Federación de As.es de Enfermos de Alzheimer de Euskadi. Donostia-San Sebastián (Guipúzcoa)	Federación Española de Scouts Católicos de Andalucía. Jerez de la Frontera (Cádiz)	Fundació Jordi Gol i Gurina. Barcelona
Federación de As.es de Espina Bífida. Antequera (Málaga)	Federación Española de Scouts Católicos de Andalucía. Jerez de la Frontera (Cádiz)	Fundació Josep Pont i Gol. Centre de Promoció Juvenil. Reus (Tarragona)
Federación de As.es de Familiares de Enfermos de Alzheimer. Huelva	Federación Española de Scouts Católicos de Andalucía. Jerez de la Frontera (Cádiz)	Fundació Lethe. Barcelona
Federación de As.es de Familiares y Enfermo de Alzheimer y otras demencias en España. Las Palmas de Gran Canaria	Federación Española de Scouts Católicos de Andalucía. Jerez de la Frontera (Cádiz)	Fundació Liorna. Algaida (Illes Balears)
Federación de As.es de Minusválidos Físicos. Badajoz	Federación Española de Scouts Católicos de Andalucía. Jerez de la Frontera (Cádiz)	Fundació Lucía per la Sida Pediàtrica. Barcelona
Federación de As.es de Minusválidos. Lugo	Federación Española de Scouts Católicos de Andalucía. Jerez de la Frontera (Cádiz)	Fundació MACBA. Barcelona
Federación de As.es de Mujeres "El despertar". San Martín del Tesorillo (Cádiz)	Federación Española de Scouts Católicos de Andalucía. Jerez de la Frontera (Cádiz)	Fundació Marianao - Casal Infantil i Juvenil. Sant Boi de Llobregat (Barcelona)
Federación de As.es de Personas con Parkinson. Murcia	Federación Española de Scouts Católicos de Andalucía. Jerez de la Frontera (Cádiz)	Fundació Natura. Barcelona
Federación de As.es de Scouts de España. Madrid	Federación Española de Scouts Católicos de Andalucía. Jerez de la Frontera (Cádiz)	Fundació OBINSO. Obra d'Integració Social. Barcelona
Federación de As.es de Ucrainianos en España. Madrid	Federación Española de Scouts Católicos de Andalucía. Jerez de la Frontera (Cádiz)	Fundació Obra Social Comunitària. Bellvitge (Barcelona)
Federación de As.es de Vecinos de Getafe (Madrid)	Federación Española de Scouts Católicos de Andalucía. Jerez de la Frontera (Cádiz)	Fundació Orfeo Català - Palau de la Música. Barcelona
Federación de As.es de Vecinos, Consumidores. Murcia	Federación Española de Scouts Católicos de Andalucía. Jerez de la Frontera (Cádiz)	Fundació Pagesos Solidaris. Barcelona
Federación de As.es en favor de las Persona con Discapacidad Intelectual. Mérida (Badajoz)	Federación Española de Scouts Católicos de Andalucía. Jerez de la Frontera (Cádiz)	Fundació Pedagògica El Brot. Sant Joan Despí (Barcelona)
Federación de As.es gitanas Maranatha. Burjassot (Valencia)	Federación Española de Scouts Católicos de Andalucía. Jerez de la Frontera (Cádiz)	Fundació Pere Closa. Badalona (Barcelona)
Federación de As.es Gitanas para la Integración laboral y Social, promoción y desarrollo del pueblo gitano "Call". Madrid	Federación Española de Scouts Católicos de Andalucía. Jerez de la Frontera (Cádiz)	Fundació Pere Coromines. Sant Pol de Mar (Barcelona)
Federación de As.es Gitanas. Navarra	Federación Española de Scouts Católicos de Andalucía. Jerez de la Frontera (Cádiz)	Fundació Pere Mitjans. Barcelona
Federación de As.es Juveniles. Gijón (Asturias)	Federación Española de Scouts Católicos de Andalucía. Jerez de la Frontera (Cádiz)	Fundació Pere Tarrés. Barcelona
Federación de As.es Murcianas de Discapacitados Físicos. Murcia	Federación Española de Scouts Católicos de Andalucía. Jerez de la Frontera (Cádiz)	Fundació PRISBA. Barcelona
Federación de As.es para la Integración de las Personas con Discapacidad Intelectual del Principado de Asturias. Oviedo (Asturias)	Federación Española de Scouts Católicos de Andalucía. Jerez de la Frontera (Cádiz)	Fundació Privada Adana. Barcelona
Federación de As.es para la Promoción de la Infancia y Juventud en la Comunidad de Madrid. Madrid	Federación Española de Scouts Católicos de Andalucía. Jerez de la Frontera (Cádiz)	Fundació Privada ALTEM. Figueres (Girona)
Federación de As.es Pro Inmigrantes.Madrid	Federación Española de Scouts Católicos de Andalucía. Jerez de la Frontera (Cádiz)	Fundació Privada Arc de Sant Martí. Martorell (Barcelona)
Federación de Centros Xuvenis Don Bosco de Galicia. Santiago de Compostela (A. Coruña)	Federación Española de Scouts Católicos de Andalucía. Jerez de la Frontera (Cádiz)	Fundació Privada Ared. Barcelona
Federación de Entidades Cristianas de Tiempo Libre. Bilbao (Bizkaia/Vizcaya)	Federación Española de Scouts Católicos de Andalucía. Jerez de la Frontera (Cádiz)	Fundació Privada Aspronis. Blanes (Girona)
Federación de Entidades Protectoras de Personas Autistas. Santiago de Compostela (A. Coruña)	Federación Española de Scouts Católicos de Andalucía. Jerez de la Frontera (Cádiz)	Fundació Privada Aspros. Lleida
Federación de Mujeres Progresistas. Madrid	Federación Española de Scouts Católicos de Andalucía. Jerez de la Frontera (Cádiz)	Fundació Privada Auxilia Barcelona
Federación de Organizaciones de Personas con Discapacidad. Murcia	Federación Española de Scouts Católicos de Andalucía. Jerez de la Frontera (Cádiz)	Fundació Privada Banc dels Aliments. Barcelona
Federación de Organizaciones en Favor de las Personas con Discapacidad Intelectual y sus Familiares. Madrid	Federación Española de Scouts Católicos de Andalucía. Jerez de la Frontera (Cádiz)	Fundació Privada Canigó. Barcelona
	Federación Española de Scouts Católicos de Andalucía. Jerez de la Frontera (Cádiz)	Fundació Privada Casal dels Avis. Esplugues de Llobregat (Barcelona)
	Federación Española de Scouts Católicos de Andalucía. Jerez de la Frontera (Cádiz)	Fundació Privada Cassià Just. Sant Boi de Llobregat (Barcelona)
	Federación Española de Scouts Católicos de Andalucía. Jerez de la Frontera (Cádiz)	Fundació Privada Catalana de Futbol. Barcelona
	Federación Española de Scouts Católicos de Andalucía. Jerez de la Frontera (Cádiz)	Fundació Privada Catalana Lethe. Barcelona
	Federación Española de Scouts Católicos de Andalucía. Jerez de la Frontera (Cádiz)	Fundació Privada Catalana per a la Paràlisi Cerebral. Barcelona
	Federación Española de Scouts Católicos de Andalucía. Jerez de la Frontera (Cádiz)	Fundació Privada Centre de Recerca en Salut Internacional. Barcelona
	Federación Española de Scouts Católicos de Andalucía. Jerez de la Frontera (Cádiz)	Fundació Privada Clariana. Barcelona
	Federación Española de Scouts Católicos de Andalucía. Jerez de la Frontera (Cádiz)	Fundació Privada d'Ajuda i Investigació del Trastorn Limit de la Personalitat. Barcelona
	Federación Española de Scouts Católicos de Andalucía. Jerez de la Frontera (Cádiz)	Fundació Privada d'Oncologia Infantil Enriqueta Villavecchia. Barcelona
	Federación Española de Scouts Católicos de Andalucía. Jerez de la Frontera (Cádiz)	Fundació Privada Drissa. Girona

Fundació Privada Els Tres Turons. Barcelona	Fundación Adsis. Oviedo	Fundación Cudeca. Benalmádena (Málaga)
Fundació Privada Esco. Barcelona	Fundación Adsis. Valencia	Fundación Cultural Don Pelayo. Oviedo (Asturias)
Fundació Privada Esquerdes S F. Barcelona	Fundación Adunare. Zaragoza	Fundación Cultural Ruy López. Almedralejo (Badajoz)
Fundació Privada Foment de l'Habitatge Social. Barcelona	Fundación Albergue Covadonga. Gijón (Asturias)	Fundación Cume para el desarrollo de Culturas y Pueblos. Vigo (Pontevedra)
Fundació Privada Formació i Treball. Barcelona	Fundación Alboan. Bilbao (Bizkaia/Vizcaya)	Fundación Dasy. Valencia
Fundació Privada Gaspar de Portolà. Santa Coloma de Cervelló (Barcelona)	Fundación Alcoy Puente de Culturas de la Comunidad. Alcoy/Alcoi (Alicante/Álcanat)	Fundación de Adultos Discapacitados. A Coruña
Fundació Privada Gimm. Mataró (Barcelona)	Fundación Aldaba - Proyecto Hombre. Valladolid	Fundación de Atención Temprana. Zaragoza
Fundació Privada Ginac. Valls (Tarragona)	Fundación Alonso Quijano. Málaga	Fundación de Ayuda al Discapacitado y Enfermo Psíquico. Soria
Fundació Privada Hospitalitat Mare de Déu de Lourdes. Barcelona	Fundación Alpe Acondroplasia. Gijón (Asturias)	Fundación de Daño Cerebral. Lugo
Fundació Privada Institut d'Investigació Biomèdica. L'Hospitalet de Llobregat (Barcelona)	Fundación Alzheimer España. Madrid	Fundación de desarrollo Sostenido. Barcelona
Fundació Privada Institut Investigació Oncològica Vall d'Hebron. Barcelona	Fundación Amigos de Los Mayores. Madrid	Fundación de la Comunidad Valenciana Estudio y Cultura. Valencia
Fundació Privada Jubert Figueras. Barcelona	Fundación Amparos Eres & Marhuenda.Villarrobledo (Albacete)	Fundación de Neurocirugía Funcional. Barcelona
Fundació Privada la Salut Alta. Badalona (Barcelona)	Fundación Andaluza de Atención a las Drogodependencias. Sevilla	Fundación del Hospital Nacional de Paraplégicos para la Investigación y la Integración. La Rioja
Fundació Privada lliga Catalana d'Ajuda Oncològica. Barcelona	Fundación Andaluza de Servicios Sociales. Sevilla	Fundación del Museo Guggenheim. Bilbao
Fundació Privada Mans a Les Mans. Barcelona	Fundación Ángaro - Proyecto Hombre. Jaén	Fundación deporte y desafío. Madrid
Fundació Privada Map. Ripoll (Girona)	Fundación Arcángel San Miguel. Santo Domingo (República Dominicana)	Fundación desarrollo y Asistencia. Madrid
Fundació Privada Maria Auxiliadora. Terrassa (Barcelona)	Fundación Arzobispo Miguel Roca. Valencia	Fundación Díaz Caneja. Palencia
Fundació Privada Mas Albornà. Olèrdola (Barcelona)	Fundación Asilo. Torrelevaga (Cantabria)	Fundación Diocesana San José Obrero. Orihuela (Alicante/Alacant)
Fundació Privada Morrie. Calella (Barcelona)	Fundación Asindown. Valencia	Fundación Economistas Sin Fronteras. Madrid
Fundació Privada Nicolau M. i Montserrat Rubió. Barcelona	Fundación Aspace Navarra para el Empleo. Noain (Navarra)	Fundación Edes para la Educación Especial. Tapia de Casariego (Asturias)
Fundació Privada Parc d'Innovació Tecnològica i Empresarial. Barcelona	Fundación Aulamar. Madrid	Fundación Escuela y Familia. Granada
Fundació Privada per a la lluita Contra l'Esclerosi Múltiple. Barcelona	Fundación Autónoma Solidaria. Barcelona	Fundación Etea para el desarrollo y la Cooperación. Córdoba
Fundació Privada per a la Recerca i la Docència. Esplugues de Llobregat (Barcelona)	Fundación Ayuda en Acción. Madrid	Fundación Etorkintza. Bilbao (Bizkaia/Vizcaya)
Fundació Privada Pere Mata. Reus (Tarragona)	Fundación Balia. Madrid	Fundación Europea para la cooperación norte sur (Fecons). Huelva
Fundació Privada Pirineu Cultura. Prats i Sansor (Lleida)	Fundación Banco de Alimentos de Asturias. Oviedo (Asturias)	Fundación Federico Ozanam. Zaragoza
Fundació Privada Plataforma Educativa. Salt (Girona)	Fundación Banco de Alimentos. Sevilla	Fundación Fernando de Los Ríos. Madrid
Fundació Privada Pro Penedès. Vilafranca del Penedès (Barcelona)	Fundación Benéfica Asistencial Ntra. Señora de Montserrat. Madrid	Fundación Fesord. Valencia
Fundació Privada Pro Persones amb Disminució Psíquica. Cerdanyola del Vallès (Barcelona)	Fundación Benito Ardid. Zaragoza	Fundación Francisco Martínez Benavides. Posadas (Córdoba)
Fundació Privada Ramon Noguera. Girona	Fundación Bobath. Madrid	Fundación Fuente Agría. Puertollano (Ciudad Real)
Fundació Privada Santa Teresa. El Vendrell (Tarragona)	Fundación Bolskan. Huesca	Fundación Fuertes. Fene (A Coruña)
Fundació Privada Síndrome de Tourette. Barcelona	Fundación Buruntza Fundazioa. Donostia/San Sebastián (Gipuzkoa/Guipúzcoa)	Fundación General de la Universidad Autónoma de Madrid
Fundació Privada Tallers de Catalunya. Barcelona	Fundación Cal Pau. Pozuelo de Alarcón (Madrid)	Fundación General de la Universidad de Valladolid. Valladolid
Fundació Privada Teràpia a Cavall. Barcelona	Fundación Campus Comillas. Santander (Cantabria)	Fundación Hermandad de Caridad y Refugio. Granada
Fundació Privada Trinijove. Barcelona	Fundación Canaria Amurga Maspalomas. San Bartolomé de Tirajana (Gran Canaria)	Fundación Hermandad Nuestra Señora de la Soledad. Parla (Madrid)
Fundació Privada Via-Guasp per a la Rehabilitació. Barcelona	Fundación Canaria Casa San Fernando. Las Palmas de Gran Canaria (Las Palmas)	Fundación Hermandades del Viernes Santo. Sevilla
Fundació Pro Vida de Catalunya. Barcelona	Fundación Canaria Hogar Santa Rita. Santa Cruz de Tenerife	Fundación Hermanos Obreros de María. Granada
Fundació Projecte Aura. Barcelona	Fundación Canaria Universitaria. Las Palmas de Gran Canaria (Las Palmas)	Fundación Hogar San José. La Zubia (Granada)
Fundació Residència Sant Roc. Gironella (Barcelona)	Fundación Canaria Yrichen. Telde (Las Palmas)	Fundación Hogar Santa Lucía. A Coruña
Fundació Salut i Comunitat. Barcelona	Fundación Cardenal Belluga. Murcia	Fundación Hogares de Magaña (Soria)
Fundació Sant Joan Bosco. Barcelona	Fundación Carriegos. León	Fundación Hospital Asilo. Granollers (Barcelona)
Fundació Santa Magdalena. Esplugues de Llobregat (Barcelona)	Fundación Casa Hospitalillo de Ancianos Enfermos. Vila García de Arousa (Pontevedra)	Fundación Hospital Carlos Haya. Málaga
Fundació Save the Children. Barcelona	Fundación Centro Académico Romano. Madrid	Fundación Hospital de Calahorra (La Rioja)
Fundació Servei Gironí Pedagogia Social. Girona	Fundación Centro de Acogida San José. Jerez de la Frontera (Cádiz)	Fundación Igualarte. Vigo
Fundació Síndrome Down Girona i Comarques ASTRID. Girona	Fundación Centro de Solidaridad de Cantabria. Santander (Cantabria)	Fundación Ilundain Haritz-Berri. Ilundain (Navarra)
Fundació Social Asval. Valladolid	Fundación Centro Español de Solidaridad - Proyecto Hombre. Almería	Fundación Impulso Solidario. Madrid
Fundació Social del Raval. Barcelona	Fundación Centro Español de Solidaridad - Proyecto Hombre. Huelva	Fundación Iniciativas Sur. Madrid
Fundació Social Sant Ignasi de Loiola. Lleida	Fundación Centro Español de Solidaridad - Proyecto Hombre. Jerez de la Frontera (Cádiz)	Fundación Instituto San José. Madrid
Fundació Tot Raval. Barcelona	Fundación Centro Español de Solidaridad Principado de Asturias. Cespa (Gijón)	Fundación InteRed. Santiago de Compostela (A Coruña)
Fundació Tots Units. VillarReal/Vila-Real (Castellón/Castelló)	Fundación Centro Español de solidaridad. Madrid	Fundación Internacional Aproni. Écija (Sevilla)
Fundació Trobada. Manacor (Illes Balears)	Fundación Centro Nacional de Investigaciones Oncológicas. Madrid	Fundación Internacional O'Belén. Azuqueca de Henares (Guadalajara)
Fundació Urv. Tarragona	Fundación Centro Rey Juan Carlos. Madrid	Fundación Intras. Zamora
Fundació Utopia Joan N. García Nieto. Cornellà de Llobregat (Barcelona)	Fundación Centro Superior Cinegético y Psicológico. Monforte de Lemos (Lugo)	Fundación Isaac Albéniz. Madrid
Fundació Xamfrà - Sant Miquel. Sant Feliu de Llobregat (Barcelona)	Fundación Ceres. Centro de Recursos Sociales. Tomelloso (Ciudad Real)	Fundación Iuve Cooperación. Delegación Barcelona. L'Hospitalet de Llobregat (Barcelona)
Fundación 2001 Global Nature-Canarias. Santa Cruz de Tenerife (Sta. Cruz de Tenerife)	Fundación Chandra. Madrid	Fundación Jiennense de Tutela. Jaén
Fundación Ábaco para el Progreso de la Educación. Sevilla	Fundación Cimme. Sevilla	Fundación José María Haro Intra. Valencia
Fundación Abuelos Felices. Alcalá de Guadaíra (Sevilla)	Fundación Colegio de Huérfanos de Hacienda. Madrid	Fundación la Caridad. Zaragoza
Fundación Abulense para el Empleo. Ávila	Fundación Cruz Blanca. Huesca	Fundación Iar Pro Salud Mental. Vila García de Arousa (Pontevedra)
Fundación Acción Contra el Hambre. Madrid		Fundación Leandro Jiménez Garcés. Aranda de Duero (Burgos)
Fundación Adecco. Barcelona		Fundación Magdalena Moriche. Badajoz
Fundación Adsis. Las Palmas de Gran Canaria		Fundación Magistralia. Soto de Ilaneras (Asturias)
Fundación Adsis. Madrid		Fundación Malagueña de asistencia a Enfermos de Cáncer. Málaga
		Fundación Manantial. Madrid

Fundación Mancha. Miguelterra (Ciudad Real)	Fundación Rellu de la Comunidad Valenciana. Rellu (Alicante/Alacant)	Gran Teatro de Huelva. Huelva
Fundación Manos Tendidas. Pinto (Madrid)	Fundación Residencia la Milagrosa. Mogente/Moixent (Valencia)	Gran Teatro Falla. Cádiz
Fundación Márgenes y Vínculos. Algeciras (Cádiz)	Fundación Residencia Nuestra Señora de la Soledad. Coria del Río (Sevilla)	Grup Balear d'Ornitologia i Defensa de la Naturalesa. Maó (Illes Balears)
Fundación María Ayuda. Madrid	Fundación San Juan del Castillo. Madrid	Grup Coral Horta. Barcelona
Fundación María José Jove. A Coruña	Fundación San Patricio. Madrid	Grup de Promoció a deficients Mentals. Barcelona
Fundación Mario Losantos del Campo. Alcobendas (Madrid)	Fundación Santa María de Gracia. Calaña (Huelva)	Grup de Teatre Tea345. Montcada i Reixac (Barcelona)
Fundación Marqués de Vivanco. Madrid	Fundación Save the Children. Madrid	Grup d'Educadors per la Integració de Persones en Perill d'Exclusió Social. Barcelona
Fundación Menudos Corazones. Madrid	Fundación Secretariado General Gitano. Madrid	Grup d'Espai la Fàbrica de Can Tusell. Terrassa (Barcelona)
Fundación Minusválidos en la Naturaleza. Madrid	Fundación Secretariado Gitano. Madrid	Grup d'Inválids de Mataró i el Maresme. Mataró (Barcelona)
Fundación Mornese. Sevilla	Fundación Senara. Madrid	Grupo Azacan - Serso Castilla y León. Aranda de Duero (Burgos)
Fundación Municipal Centro de Personas Mayores. Graus (Huesca)	Fundación Servicio Valenciano de Empleo. Valencia	Grupo de Educadores de Calle y Trabajo con Menores. Palma de Mallorca (Illes Balears)
Fundación Municipal de Cultura Ayuntamiento de Gijón (Asturias)	Fundación Sierra Minera. La Unión (Murcia)	Grupo de Estudios sobre a Condición da Muller. Vigo
Fundación Municipal de la Mujer. Cádiz	Fundación Síndrome de Down de las Islas Baleares. Marratxi (Illes Balears)	Grupo Fénix de Apoyo y Seguimiento al Joven. Alcalá de Henares (Madrid)
Fundación Nipace. Guadalajara	Fundación Síndrome de Down. Castellón/Castelló de la Plana (Castellón/Castelló)	Grupo Joven Lapuerta. Cartagena (Murcia)
Fundación Noray Proyecto Hombre. Alicante/Alacant	Fundación Socio-Sanitaria de Castilla-La Mancha para la Integración Social y laboral del Enfermo Mental. Toledo	Grupo Juvenil de Cártias. Cartagena (Murcia)
Fundación Nueva Tierra. Panamá (Rep. de Panamá)	Fundación Solidaridad Humana (Madrid)	Grupo Scout Albada (Zaragoza)
Fundación Numen. Madrid	Fundación Solidaridad y Reinserción. Murcia	Grupo Unión. Sant Adrià de Besòs (Barcelona)
Fundación Objetivo. Málaga	Fundación Sor Ángela de la Cruz. Madrid	Grupo Valenciano de Drogodependencias y otras Adicciones. Valencia
Fundación Oceana. Madrid	Fundación Sorapán de Rieros. Badajoz	Grups de Recerca i Actuació amb Minories Culturals i Treballadors Estrangers. Girona
Fundación Once. Madrid	Fundación Tas. Brenes (Sevilla)	Guate. Utrera (Sevilla)
Fundación Ortegalia. Ortigueira (A Coruña)	Fundación Thomas de Sabba. Jaca (Huesca)	Guirigai Teatro. Los Santos de Maimona (Badajoz)
Fundación Oxígeno (Burgos)	Fundación Tomillo. Madrid	Hermanas de la Caridad de la Asunción. Córdoba
Fundación Padre Garrida - Horizontes Abiertos. Madrid	Fundación Trébol. Las Rozas de Madrid (Madrid)	Hermanas de la Caridad de Santa Ana. Zaragoza
Fundación Padre Leonardo Castillo. Sevilla	Fundación Tutelar Canaria. Las Palmas de Gran Canaria (Las Palmas)	Hermanas Hospitalarias del Sagrado Corazón de Jesús. Málaga
Fundación Padre Vinjoy de la Sagrada Familia. Oviedo (Asturias)	Fundación Tutelar Castellano Leonesa de deficientes Mentales. Valladolid	Hermanas Mercedarias de la Caridad. Valladolid
Fundación Paideia Galiza. A Coruña	Fundación tutelar de la Comunidad Valenciana. Valencia	Hermanas Oblatas del Santísimo Redentor. Ciempozuelos (Madrid)
Fundación para el Análisis, Estudio y Prevención de las Adicciones. Alicante	Fundación Tutelar Gorabide. Vizcaya	Hermanidad de Jesús Nazareno. Écija (Sevilla)
Fundación para el Desarrollo Agroalimentario. Perú	Fundación Unicef, Comité Español. Madrid	Hermanitas de los Pobres. Barcelona
Fundación para la Ayuda Marginal. Macarena (Granada)	Fundación Universidad y Empresa. Madrid	Hermanos Franciscanos de Cruz Blanca. Huesca
Fundación para la Cooperación y Salud Internacional. Madrid	Fundación Valdocco. Huelva	Hermanos Misioneros de los Enfermos Pobres. Vigo
Fundación para la Diabetes. Madrid	Fundación Valsé. Madrid	HH Josefinas de la Santísima Trinidad. Madrid
Fundación para la Integración de Afectados por Daño Cerebral adquirido. Sevilla	Fundación Vecinal Vicente Blasco Ibáñez. Alaquas (Valencia)	Hijas de la Caridad de San Vicente de Paúl. Zaragoza
Fundación para la Investigación Hospital de la Princesa. Madrid	Fundación Virgen del Prado. Higuera de la Sierra (Huelva)	Hogar de Mayores de Barcarrota (Badajoz)
Fundación para la Magistratura. Madrid	Fundación Virgen del Pueyo. Villamayor (Zaragoza)	Hogar de Mayores. Alburquerque (Badajoz)
Fundación para la Promoción de la Rehabilitación Integral y la Hidroterapia. Málaga	Fundación Vizcaina de Caridad. Bilbao (Bizkaia/Vizcaya)	Hogar Provincial de la Diputación de Alicante
Fundación para la Promoción del desarrollo Cultural. Sevilla	Fundación Yehudi Menuhin España. Madrid	Homenatges a la Vellesa de Teia (Barcelona)
Fundación para las Relaciones Internacionales y el Diálogo Exterior. Madrid	Fundescan. La Orotava. Santa Cruz de Tenerife	Horizontes Abiertos. Madrid
Fundación Particular Tienda Asilo de San Pedro. Lo Campano (Murcia)	Galería de Arte Municipal II Centenario. Torredelcampo (Jaén)	Hospes Amerigo. Alicante
Fundación Patronato de Jesús Abandonado. Murcia	Gallina Blanca. Barcelona	Hospital 12 de Octubre. Madrid
Fundación Patronato Europeo del Mayor. Santander (Cantabria)	Generalitat de Catalunya	Hospital Clínic. Barcelona
Fundación Paz y Tercer Mundo / Hirugarren Mundua ta Bakea Fundazioa. Bilbao (Bizkaia/Vizcaya)	Generalitat de Catalunya. Dep. de Sanitat	Hospital Clínico San Carlos. Madrid
Fundación Peñasca. Bilbao (Bizkaia/Vizcaya)	Generalitat de Catalunya. Dep. d'Ensenyament. Barcelona	Hospital Cristal-Piñor. Ourense
Fundación Pequeño deseo - Barcelona. Esplugues de Llobregat (Barcelona)	Generalitat Valenciana. Valencia	Hospital de Basurto. Bilbao (Bizkaia/Vizcaya)
Fundación Pia Casas Diocesanas de Acogida. Granada	Gent Solidària. Terrassa (Barcelona)	Hospital de Cabueñes. Gijón (Asturias)
Fundación Pioneros. Logroño (La Rioja)	Germanes de la Caritat de Sant Vicenç Paül. Palma de Mallorca (Illes Balears)	Hospital de Cruces. Barakaldo (Bizkaia/Vizcaya)
Fundación Premysa. Bejar (Salamanca)	Germanor de la Gent Gran de Sant Jordi. Cercs (Barcelona)	Hospital de Donostia. Donostia/San Sebastián (Gipuzkoa/Guipúzcoa)
Fundación Privada Benallar. Barcelona	Germans Franciscans Creu Blanca. Valls (Tarragona)	Hospital de León
Fundación Privada Don Caballo. Vilanova del Vallès (Barcelona)	Ges Consultores y Analistas de Recursos Humanos. A Coruña	Hospital de Mérida (Badajoz)
Fundación Privada Ilusiones. Barcelona	Giropark. Girona	Hospital de Sabadell (Barcelona)
Fundación Privada Madrid Contra la Esclerosis Múltiple. Madrid	Gobierno de Asturias. Oviedo (Asturias)	Hospital de Zumarraga (Gipuzkoa/Guipúzcoa)
Fundación Privada Providencia Agrícola de San Isidro. Teià (Barcelona)	Gobierno de Canarias. Consejería de Educación, Universidades, Cultura y deportes	Hospital General de Albacete
Fundación Pro Discapacitados del Cuerpo Nacional de Policía. Madrid	Gobierno de Canarias. Las Palmas de Gran Canaria (Las Palmas)	Hospital General de Castelló de la Plana (Castellón/Castelló)
Fundación Prode. Pozoblanco (Córdoba)	Gobierno de Cantabria. Santander (Cantabria)	Hospital General de Elche/Elx (Alicante/Alacant)
Fundación Prolibertas. Antequera (Málaga)	Gobierno de Ceuta	Hospital General de Fuerteventura. Puerto del Rosario (Las Palmas)
Fundación Promi. Cabra (Córdoba)	Gobierno de la Comunidad de Madrid. Madrid	Hospital General de Guadalajara
Fundación Proyecto Don Bosco. Córdoba	Gobierno de la Rioja. Logroño (La Rioja)	Hospital General Universitari de València
Fundación Ramón Rey Ardid. Zaragoza	Gobierno de Melilla. Melilla	Hospital General Yagüe. Burgos
Fundación Red de Apoyo a la Inserción Sociolaboral. Madrid	Gobierno de Navarra. Pamplona/Iruña (Navarra)	Hospital Gregorio Marañón. Madrid
Fundación Reial. Mallorca (Illes Balears)	Gobierno Región de Murcia. Murcia	Hospital Juan Canalejo. A Coruña
	Gobierno Vasco. Gasteiz (Álava)	Hospital Materno Infantil. Cáceres
	Govern Balear. Palma de Mallorca (Illes Balears)	Hospital Materno-Infantil. Las Palmas de Gran Canaria (Las Palmas)
	Gran Teatre del Liceu. Barcelona	Hospital Ntra. Sra. de Candelaria. Santa Cruz de Tenerife
	Gran Teatro Antonio Ferrandis. Paterna (Valencia)	Hospital Obispo Polanco. Teruel

Hospital Regional Universitario Carlos Haya. Málaga	IES Andarán. Zaragoza	IES Eduardo Pondal. Santiago de Compostela (A Coruña)
Hospital Reina Sofía. Córdoba	IES Andreu Sempere. Alcoy (Alicante)	IES Eijo y Garay. Madrid
Hospital Sagrat Cor. Barcelona	IES Antoni Cumella. Granollers (Barcelona)	IES El Caminás. Castellón de la Plana
Hospital San Millán. Logroño (La Rioja)	IES Antoni de Martí i Franquès. Tarragona	IES El Espinillo. Madrid
Hospital San Pedro de Alcántara. Cáceres	IES Antoni Maura. Palma de Mallorca (Illes Balears)	IES El Palo. Málaga
Hospital San Pedro. Logroño	IES Antonio Gaudí Coslada (Madrid)	IES El Parador. El Parador de las Hortichuelas (Almería)
Hospital Sant Joan Baptista. Sitges (Barcelona)	IES Antonio Machado. Madrid	IES El Pomar. Jerez de los Caballeros (Badajoz)
Hospital Sant Joan de Déu. Barcelona	IES Antonio Machado. Sevilla	IES El Sui. Cardedeu (Barcelona)
Hospital Txagorritxu. Gasteiz (Álava)	IES Antonio Tovar. Valladolid	IES El Tablero. Córdoba
Hospital Universitari Arnau de Vilanova. Lleida	IES Arcebispo Xelmirez I. Santiago de Compostela (A Coruña)	IES Emerita Augusta. Mérida (Badajoz)
Hospital Universitari de Girona Doctor Josep Trueta. Girona	IES Arcipreste de Hita. Madrid	IES Emilio Ferrari. Valladolid
Hospital Universitari Germans Trias i Pujol. Badalona (Barcelona)	IES Arquitecte Manuel Raspall. Cardedeu (Barcelona)	IES Emilio Prados. Málaga
Hospital Universitari Son Dureta. Palma de Mallorca (Illes Balears)	IES Arquitecto Ventura Rodríguez. Boadilla del Monte (Madrid)	IES Emperatriz María de Austria. Madrid
Hospital Universitario Central de Asturias. Oviedo (Asturias)	IES Auga da laxe. Gondomar (Pontevedra)	IES Enric Borrás. Badalona (Barcelona)
Hospital Universitario de Canarias. La Laguna (Santa Cruz de Tenerife)	IES Aurora Picornell. Palma de Mallorca (Illes Balears)	IES Escola Municipal del Treball. Granollers (Barcelona)
Hospital Universitario la Fe. Valencia	IES Axular Santurtzi. Santurtzi (Bizkaia/Vizcaya)	IES Escultor Daniel. Logroño (La Rioja)
Hospital Universitario Miguel Servet. Zaragoza	IES Barres i Onés. Badalona (Barcelona)	IES Esparis-Vicoso. Brión (A Coruña)
Hospital Universitario Nuestra Señora de Candelaria. Santa Cruz de Tenerife (Sta. Cruz de Tenerife)	IES Batalla de Clavijo. Logroño (La Rioja)	IES Estany de la Ricarda. El Prat de Llobregat (Barcelona)
Hospital Universitario Pio del Rio Hortega. Valladolid	IES Beatriz Galindo. Madrid	IES Eugeni d'Ors. Badalona (Barcelona)
Hospital Universitario Virgen de la Macarena. Sevilla	IES Bembezar. Azuaga (Badajoz)	IES Europa. Móstoles (Madrid)
Hospital Universitario Virgen del Rocío. Sevilla	IES Ben Al Jatib. La Cala del Moral (Málaga)	IES Europa. Ponferrada (León)
Hospital Vall d'Hebron. Barcelona	IES Benillure. Valencia	IES Europa. Rivas Vacía Madrid (Madrid)
Hospital Virgen del Puerto de Plasencia. Plasencia	IES Berenguer Dalmau. (Valencia)	IES Extremadura. Mérida (Badajoz)
Hospital Xeral-Calde. Lugo	IES Berenguer d'Anoia. Inca (Illes Balears)	IES Extremadura. Montijo (Badajoz)
Hotel AC Forum. Oviedo	IES Bernaldo de Quirós. Mieres (Asturias)	IES Federica Montseny. Burjassot (Valencia)
Hotel Airmia. Mallorca (Illes Balears)	IES Besaya. Torrelavega (Cantabria)	IES Federico García Bernalt. Salamanca
Hotel Bahía. Santander (Cantabria)	IES Beurko. Barakaldo (Bizkaia/Vizcaya)	IES Felanitx. Felanitx (Illes Balears)
Hotel Barceló Sants. Barcelona	IES Biel Martí. Ferreries (Illes Balears)	IES Felipe Segundo. Madrid
Hotel Caribe Resort. Salou (Tarragona)	IES Biel Martí. Maó (Illes Balears)	IES Félix de Azara. Zaragoza
Hotel Carlemany. Girona	IES Binissalem. Binissalem (Illes Balears)	IES Fernández Vallín. Gijón (Asturias)
Hotel Ciutat de Tarragona. Tarragona	IES Blanca Dona. Ibiza (Illes Balears)	IES Forá Montanos. Cabezón de la Sal (Cantabria)
Hotel Comtes d'Urgell. Lleida	IES Bovalar. Castellón de la Plana	IES Forat del Vent. Cerdanyola del Vallés (Barcelona)
Hotel de San Marcos. León	IES Burguillos. Burguillos (Sevilla)	IES Francesc Tàrraga. Villareal (Castellón)
Hotel d'Entitats i Casal Cívic de la devesa del Pi. Ripoll (Girona)	IES Cacheiras. Teo (A Coruña)	IES Francisco Ribalta. Castellón de la Plana
Hotel Fagata. Las Palmas de Gran Canaria	IES Cairasco de Figueroa. Las Palmas de Gran Canaria	IES Francisco Tomás y Valiente. Fuenmayor (La Rioja)
Hotel Gran Meliá. Victoria	IES Calderón de la Barca. Madrid	IES Fuente Fresnedo. Laredo (Cantabria)
Hotel Infanta Cristina. Jaén	IES Calvià. Santa Ponça (Illes Balears)	IES Fuente Nueva. Morón de la Frontera (Sevilla)
Hotel Intur. Alcázar de San Juan (Ciudad Real)	IES Camp de Morvedre. Sagunto (Valencia)	IES Fuentesauco. Fuentesauco (Zamora)
Hotel NH Principado. Oviedo	IES Can Peixauet. Santa Coloma de Gramenet (Barcelona)	IES Gabriel y Galán. Plasencia (Cáceres)
Hotel NH. Aranzazu (Vizcaya)	IES Cánovas del Castillo. Málaga	IES Gabriel Ferrater. Reus (Tarragona)
Hotel NH. Valladolid	IES Cap de Llevant. Maó (Illes Balears)	IES García Bellido. León
Hotel Palacio de la Merced. Burgos	IES Cardenal Cisneros. Albox (Almería)	IES Gerald Brenan. Alhaurín de la Torre. Málaga
Hotel Puerta del Camino. Santiago de Compostela (A Coruña)	IES Cardenal Pardo de Tavera. Toro (Zamora)	IES Germán Sánchez Ruipérez. Peñaranda de Bracamonte (Salamanca)
Hotel Romareda. Zaragoza	IES Cardenal Sandoval y Rojas. Aranda de Duero (Burgos)	IES Guadarrama. Guadarrama (Madrid)
Hotel Tryp Medea. Mérida (Badajoz)	IES Carlos Casares. Viana Do Bolo (Ourense)	IES Guillem Cata. Manresa (Barcelona)
I.E.S. Blas de Otero. Madrid	IES Carreño Miranda. Avilés (Asturias)	IES Guillem Cifre de Colonya. Pollença (Illes Balears)
I.E.S. E.Portillo. Zaragoza	IES Casabermeja. Casabermeja (Málaga)	IES Guissona. Guissona (Lleida)
I.E.S. Pablo Gargallo. Zaragoza	IES Cavall Bernat. Terrassa (Barcelona)	IES Hermenegildo Lanz. Granada
Icaria Iniciatives Socials, Sal. Barcelona	IES Cecilio Jiménez. El Viso (Córdoba)	IES Honori García. La Vall d'Uixó (Castellón)
IEFPS Fadura.Getxo. Leioa (Bizkaia/Vizcaya)	IES Celesti Bellera. Granollers (Barcelona)	IES Icaria. Barcelona
IES A Xunqueira. Cruceiro (Pontevedra)	IES Celia Vinas. Almería	IES Isaac Albéniz. Badalona (Barcelona)
IES Agora. Cáceres	IES Cinco Villas. Ejea de los Caballeros (Zaragoza)	IES Itaca. Alcorcón (Madrid)
IES Alameda de Osuna. Madrid	IES Ciudad Escolar. Madrid	IES Itálica. Santiponce (Sevilla)
IES Albarregas. Mérida (Badajoz)	IES Clara Campoamor. Alaquas (Valencia)	IES Iturralde. Madrid
IES Albayzín. Granada	IES Clot del Moro. Sagunto (Valencia)	IES J. Bau. Tortosa (Tarragona)
IES Albuhaira. Muro (Illes Balears)	IES Comercio. Logroño (La Rioja)	IES J. Miquel Guàrdia. Alaior (Illes Balears)
IES Alcúdia. Port d'Alcúdia (Illes Balears)	IES Cristo del Rosario. Zafra (Almería)	IES Jarifa. Cártama (Málaga)
IES Alfonso IX. Zamora	IES Cristo del Socorro. Luanco (Asturias)	IES Jaime Balmes. Barcelona
IES Alfonso VI. Valladolid	IES Cueva Santa. Segorbe (Castellón)	IES Jaime Vicens Vives. Girona
IES Algarb. Ses Salines (Illes Balears)	IES da Pobra Do Caramiñal. A Pobra Do Caramiñal (A Coruña)	IES Jerónimo Zurita. Zaragoza
IES Alisal. Santander (Cantabria)	IES Daniel Blanxart i Pedrals. Olesa de Montserrat (Barcelona)	IES Joan Alcover. Palma de Mallorca (Illes Balears)
IES Almamilla. Almería	IES de Convera. Las Vegas (Asturias)	IES Joan Maria Thomàs. Palma de Mallorca (Illes Balears)
IES Alonso de Avellaneda. Alcalá de Henares (Madrid)	IES de Curtis. Curtis (A Coruña)	IES Joan Oró. Lleida
IES Alpajes. Aranjuez (Madrid)	IES de Infiesto. Pilona (Asturias)	IES Joan Ramis i Ramis. Maó (Illes Balears)
IES Alquibla. Abanilla (Murcia)	IES de Sales. Viladecans (Barcelona)	IES Joaquim Bau. Tortosa (Tarragona)
IES Álvaro Yañez. Bembibre (León)	IES de Salou. Salou (Tarragona)	IES Joaquín Costa. Cariñena (Zaragoza)
IES Ames. Ames (A Coruña)	IES de Terrassa. Terrassa (Barcelona)	IES José del Campo. Ampuero (Cantabria)
	IES Diego Velázquez. Torreldones (Madrid)	IES José Ibáñez Martín. Teruel
	IES Doctor Balmis. Alicante	IES Josep Font i Trias. Esporles (Illes Balears)
	IES Domenech i Montaner. Barcelona	IES Josep Maria Quadrado. Ciutadella de Menorca (Illes Balears)

IES Josep Miquel Guàrdia. Alaior (Illes Balears)	IES O Ribeiro. Ribadavia (Ourense)	IES Santísima Trinidad. Baeza (Jaén)
IES Josep Sureda i Blanes. Palma de Mallorca (Illes Balears)	IES Obispo Argüelles. Villablino (León)	IES Santo Domingo. El Ejido (Almería)
IES Juan Antonio Suanzes. Avilés (Asturias)	IES Oleana. Requena (Valencia)	IES Santo Domingo. El Puerto de Santa María (Cádiz)
IES Juan del Enzina. León	IES Olivar Gran. Figueras (Girona)	IES Sar. Santiago de Compostela (A Coruña)
IES Juan Lopéz Morillas. Jódar (Jaén)	IES Ordoño II. León	IES Secretari Coloma. Barcelona
IES Juanelo Turriano. Toledo	IES Ornia. La Bañeza (León)	IES Senara. Babila Fuente (Salamanca)
IES Juniper Serra. Palma de Mallorca (Illes Balears)	IES Pablo Díez. Boñar (León)	IES Señor de Bembibre. Bembibre (León)
IES La Hoya de Buñol. Buñol (Valencia)	IES Pablo R Picasso. Barcelona	IES Serra D'Espadà. Onda (Castellón)
IES La laboral. Lardero (La Rioja)	IES Padre Feijoo. Gijón (Asturias)	IES Siberia Extremeña. Talarrubias (Badajoz)
IES La Roca del Vallès. La Roca del Vallès (Barcelona)	IES Padre Isla. León	IES Sierra Mágina. Mancha Real (Jaén)
IES La Torreta. Elche (Alicante)	IES Pascual Calbó i Caldés. Maó (Illes Balears)	IES Sol de Portocarrero. La Cañada de San Urbano (Almería)
IES La Zafra. Motril (Granada)	IES Pau Casesnoves. Inca (Illes Balears)	IES Son Ferrer. Calvià (Illes Balears)
IES Lancia. León	IES Pedregal de Irimia. Meira (Lugo)	IES Son Ferrer. Palmanova (Illes Balears)
IES Las Lagunas. Rivas Vacía Madrid (Madrid)	IES Pedro Espinosa. Antequera (Málaga)	IES Son Rullan. Palma de Mallorca (Illes Balears)
IES Las Llamas. Santander (Cantabria)	IES Penyalgosa. Castellón de la Plana	IES Sorolla. Valencia
IES Laurona. Liria (Valencia)	IES Peñacastillo. Santander (Cantabria)	IES Tamujal. Arroyo de San Serván (Badajoz)
IES L'Eliana. L'Eliana (Valencia)	IES Peñas Negras. Mora (Toledo)	IES Teis. Vigo (Pontevedra)
IES Leonardo Da Vinci. Alba de Tormes (Salamanca)	IES Pere Fontdevila. Gironella (Barcelona)	IES Thos i Codina. Mataró (Barcelona)
IES Leopoldo Cano. Valladolid	IES Pirineos. Jaca (Huesca)	IES Tierno Galván. Leganés (Madrid)
IES Llanera. Llanera (Asturias)	IES Poligono Sur. Sevilla	IES Tierra de Barros. Aceuchal (Badajoz)
IES Lliçà. Lliçà d'Amunt (Barcelona)	IES Politécnico Jesús Marín. Málaga	IES Tierras de Alvergonzález. Quintanar de la Sierra (Burgos)
IES Lluis de Requesens. Molins de Rei (Barcelona)	IES Port de Pollença. Pollença	IES Tirant Lo Blanc. Torrent (Valencia)
IES Lo Pla d'Urgell. Bellpuig (Lleida)	IES Portada Alta. Málaga	IES Tirant Lo Blanch. Valencia
IES López Aranguren. Ávila	IES Praxedes Mateo Sagasta. Logroño (La Rioja)	IES Tomás Mingot. Logroño (La Rioja)
IES Los Moriscos. Hornachos (Badajoz)	IES Profesor Hernández Pacheco. Cáceres	IES Torre Roja. Villadecans (Barcelona)
IES Los Rosales. Móstoles (Madrid)	IES Profesor Tierno Galván. La Rambla (Córdoba)	IES Torreforta. Tarragona
IES Luis de Góngora. Córdoba	IES Puente Ajuda. Olivenza (Badajoz)	IES Torrente Ballester. Santa Marta de Tormes (Salamanca)
IES M Bosc de Montjuïc. Barcelona	IES Puente de Domingo Flórez. Puente de Domingo Flórez (León)	IES Txurdinaga Behekoa. Bilbao (Bizkaia/Vizcaya)
IES Medina Mayurqa. Palma de Mallorca (Illes Balears)	IES Quartó de Portmany / Assoc Persones Majors. Sant Antoni de Portmany (Illes Balears)	IES Valle de Turón. Turón (Asturias)
IES Madrid Sur. Madrid	IES Rafael de la Hoz. Córdoba	IES Valle del Sol. Álora (Málaga)
IES Maestro Domingo Cáceres. Badajoz	IES Ramiro II. La Robla (León)	IES Valle Inclán. Torrejón de Ardoz (Madrid)
IES Maestro Juan. Ávila	IES Ramón J. Sender. Fraga (Huesca)	IES Valvera. Salt (Girona)
IES Manuel Blancafort. La Garriga (Barcelona)	IES Ramón y Cajal. Valladolid	IES Vega de Toranzo. Alceda (Cantabria)
IES Manuel Gutiérrez Aragón. Viñoles (Cantabria)	IES Ramón y Cajal. Zaragoza	IES Velázquez. Sevilla
IES Mar de Aragón. Caspe (Zaragoza)	IES Rekaldeberri B.H.I. Bilbao (Bizkaia/Vizcaya)	IES Verdaguer. Barcelona
IES Mar Serena. Pulpi (Almería)	IES Rey Alabez. Mojácar (Almería)	IES Viator. Viator (Almería)
IES Marc Ferrer. Sant Francesc de Formentera (Illes Balears)	IES Reyes Católicos. Vélez-Málaga (Málaga)	IES Vicenç Plantada. Mollet del Vallès (Barcelona)
IES Marco Fabio Quintiliano. Calahorra (La Rioja)	IES Ricardo Mella. Vigo	IES Vicent Andrés Estelles. Burjassot (Valencia)
IES Margarida Xirgu. L'Hospitalet de Llobregat (Barcelona)	IES Río Andarax. Almería	IES Vicent Sos Baynat. Castellón de la Plana
IES Maria Angels Cardona. Ciutadella de Menorca (Illes Balears)	IES Río Duero. Tudela de Duero (Valladolid)	IES Victoria Kent. Marbella (Málaga)
IES María de Molina. Madrid	IES Río Duero. Zamora	IES Vil-la Romana. La Garriga (Barcelona)
IES María Moliner. Coslada (Madrid)	IES Río Miño. Rábade (Lugo)	IES Vilamajor. Sant Pere de Vilamajor (Barcelona)
IES María Soliño. Cangas (Pontevedra)	IES Río Óbrigo. Veguellina de Orbigo (León)	IES Vilamarxant. Vilamarxant (Valencia)
IES Mariano Baquero. Murcia	IES Rocas. Gijón (Asturias)	IES Villajunco. Santander (Cantabria)
IES Marina. La Llagosta (Barcelona)	IES Rodeira. Cangas (Pontevedra)	IES Virgen de Guadalupe. Cáceres
IES Marqués de Suanzes. Madrid	IES Rosalía de Castro. Santiago de Compostela (A Coruña)	IES Virgen de la Encina. Ponferrada (León)
IES Marratxí. Marratxí (Illes Balears)	IES Rosario de Acuña. Gijón (Asturias)	IES Virgen de la Luz. Avilés (Asturias)
IES Martín García Ramos. Albox (Almería)	IES Sa Blanca Dona. Eivissa (Illes Balears)	IES Xarc. Santa Eulalia del Río (Illes Balears)
IES Massamagrell. Massamagrell (Valencia)	IES Sa Colomina. Eivissa (Illes Balears)	IES Zorilla. Santovenia de Pisuerga (Valladolid)
IES Mata Jove. Gijón (Asturias)	IES Sa Pobra. Sa Pobra (Illes Balears)	IESA. Caracas (Venezuela)
IES Mateo Hernández. Salamanca	IES Sabinar. Roquetas de Mar (Almería)	IESE Business School. Barcelona
IES Matilde Salvador. Castellón de la Plana	IES Säenz de Buruaga. Mérida (Badajoz)	IESO Alconétar. Garrovillas de Alconétar (Cáceres)
IES Meléndez Valdés. Villafranca de los Barros (Badajoz)	IES Salvador Espriu. Salt (Girona)	IESO de Gevora. Gevora del Caudillo (Badajoz)
IES Miguel Catalán. Zaragoza	IES Salvador Rueda. Vélez-Málaga. (Málaga)	IESO Dulce Chacón. La Garrovilla (Badajoz)
IES Miguel de Unamuno Bilbao (Bizkaia/Vizcaya)	IES San Álvaro. Córdoba	IESO Ribera. Mojadros (Valladolid)
IES Miguel de Unamuno Vitoria/Gasteiz (Álava)	IES San Blas. Aracena (Huelva)	IESO Tiétar. Tiétar (Cáceres)
IES Miguel Durán. Azuaga (Badajoz)	IES San Lucas. Sanlúcar de Barrameda (Cádiz)	IFEVI - Recinto Ferial de Coto Grande. Vigo (Pontevedra)
IES Miguel Hernández. Alhama de Murcia (Murcia)	IES San Martín. Talayuela (Cáceres)	Iglesia de Santa María del Mar. Barcelona
IES Miquel Peris i Segarra. Castellón de la Plana	IES San Tomé de Freixo. Vigo	Iglesia Evangélica Ejército de Salvación. A Coruña
IES Mirasierra. Madrid	IES Sanje. Alcantarilla (Murcia)	Illa Blanca. Cerdanyola del Vallès (Barcelona)
IES Misericòrdia 26. Valencia	IES Sant Agustí. Sant Agustí des Vedra (Illes Balears)	Impulsem, s.c.c.l. Barcelona
IES Moianès. Mojà (Barcelona)	IES Sant Vicent Ferrer. Algemés (Valencia)	INAFSA. Ingenio (Las Palmas)
IES Montbui. Santa Margarida de Montbui (Barcelona)	IES Santa Catalina. Burgo de Osma-Ciudad de Osma (Soria)	INALSA. Lanzarote
IES Montllivi. Girona	IES Santa Coloma de Farners. Santa Coloma de Farners (Girona)	INCAE Business School. San José (Costa Rica)
IES Montjuïc. Barcelona	IES Santa Cruz de Castañeda. Castañeda (Cantabria)	Ingeniería Sin Fronteras - Sevilla. Sevilla
IES Muriedas. Maliano (Cantabria)	IES Santa Emerenciana. Teruel	Ingenieros para la Cooperación. Vitoria/Gasteiz (Álava/Araba)
IES Na Violant de Casalduch. Benicasim (Castellón)	IES Santa Eugènia. Girona	Iniciativas de Apoyo a Infancia Arela. Vigo (Pontevedra)
IES Narcís Oller. Valls (Tarragona)	IES Santa Eulàlia. L'Hospitalet de Llobregat (Barcelona)	Iniciatives de Solidaritat i Promoció. Barcelona
IES Nieves López Pastor. Villanueva del arzobispo (Jaén)	IES Santa Irene. Vigo (Pontevedra)	Iniciatives SòcioCulturals - Centre d'Espai Guadalh. Terrassa (Barcelona)
IES Nueve Valles. Puente San Miguel (Cantabria)	IES Santa Margalida. Santa Margalida (Illes Balears)	Iniciatives Solidàries. Barcelona
IES Núm. 1. Quart de Poblet (Valencia)		Inmaculada Concepción. Zaragoza

Insertare S.L. Monzón (Huesca)	Koldo Mitxelena Bhi. Gasteiz (Álava)	Manipulados y Retractilados Madrileños SL. Madrid
Institució Balmes, SCCL. Sant Boi de Llobregat (Barcelona)	La Bonanova. Palma de Mallorca (Illes Balears)	Marina de Formentera (Illes Balears)
Institución Benéfico Social Padre Rubinos. A Coruña	La Fábrica. Cabriels (Barcelona)	Marqués de Santillana. Torrelavega (Cantabria)
Institut Agrícola Català de Sant Isidre. Barcelona	La Fageda, scca. Santa Pau (Girona)	Médicos del Mundo - Madrid
Institut Cartogràfic de Catalunya. Barcelona	La Farga. L'Hospitalet de Llobregat (Barcelona)	Médicos Sin Fronteras. Barcelona
Institut Català d'Oncologia. L'Hospitalet de Llobregat (Barcelona)	La Lonja. Zaragoza	Medicus Mundi Catalunya. Barcelona
Institut de Formació Ramón Serra Escola de l'Esplai. Palma de Mallorca (Illes Balears)	La Productora. Gijón (Asturias)	Medicus Mundi Gipuzkoa. Donostia/San Sebastián (Gipuzkoa/Guipúzcoa)
Institut de Recerca Biomèdica. Barcelona	La Purísima. Madrid	Medicus Mundi. Navarra
Institut de Recerca de l'Hospital de la Santa Creu. Barcelona	La Sala. Ponts (Lleida)	Mediterrània Centre d'Iniciatives Ecològiques
Institut de Recerca Hospital Universitari Vall d'Hebron. Barcelona	La Salle. Mieres (Asturias)	MeNinos. Fundación para la Infancia. A Coruña
Institut de Reinserció Social. Barcelona	La Teua Ilar. Valencia	Mens Sana. As. de Usuarios de Centros de Salud. Madrid
Institut de Treball Social i Serveis Socials. Barcelona	La Vellea, Fundació Privada Catalana Tutelar. Barcelona	Mercedarios Provincia de Castilla. Madrid
Institut d'Estudis Catalans. Barcelona	Labor, Recursos para la Promoción e Inserción Sociolaboral. Logroño (La Rioja)	Metges del Món Catalunya. Girona
Institut d'Investigacions Biomèdiques. Barcelona	Laborbord, s.l. Tegueste (Sta. Cruz de Tenerife)	Minusválids Físics Associats. Girona
Institut Filles de Maria Auxiliadora. Cerdanyola del Vallès (Barcelona)	L'Arc, Taller de Música Fundació Privada. Barcelona	Misión Evangélica Urbana. Sevilla
Institut Germans Maristes, Província de Catalunya. Barcelona	L'Arca del Maresme. Mataró (Barcelona)	Monasterio del Cister. Breña Alta (Santa Cruz de Tenerife)
Institut Menorquí d'Estudis. Menorca (Illes Balears)	Las Palmas Acoge. Las Palmas de Gran Canaria (Las Palmas)	Monitores de Apoyo Social a la Infancia. Madrid
Institut Municipal d'Acció Cultural (IMAC). Vic (Barcelona)	Lauaizeta Ikastola Bhi. San Sebastián (Guipúzcoa)	Montepío del Ram del Sucre de Previsió Social. Barcelona
Institut Municipal de Formació i Empresa Mas Carandell. Reus (Tarragona)	Lavandería Iar S.L. Rubians (Pontevedra)	Moviment per la Pau. Barcelona
Institut Ortopedagògic Nen Déu (Escola d'Educació Especial). Barcelona	L'Edat lliure del Vallès Pensionistes 3a edat. Vilanova del Vallès (Barcelona)	Movimiento por la Paz, el desarme y la Libertad de Andalucía. Sevilla
Institut Químic de Sarrià. Barcelona	L'Hora de Déu. Barcelona	Movimiento por la Paz, el desarme y la Libertad. Madrid
Institut Tecnològic. Lleida	Liga Española de la Educación y la Cultura Popular. Madrid	Movimiento por la Paz, el desarme y la Libertad. Murcia
Instituto de Adoratrices Esclavas del Stmo. Sacramento. Gijón (Asturias)	Liga Gaditana de la Educación y la Cultura Popular. Cádiz	Movimiento Pro-desarrollo COOPERA de León. León
Instituto de Canarias Cabrera Pinto. Santa Cruz de Tenerife	Liga Malagueña de la Educación y la Cultura Popular. Málaga	MPDL. Lleida Solidària. Lleida
Instituto de desarrollo Comunitario. Cuenca	Limencop, S.L. Alicante	Mujeres de Fuencarral en el siglo XXI AMFE. Madrid
Instituto de Estudios Políticos para América Latina. Madrid	Llano de Samper. Jaca (Huesca)	Mujeres en Zona de Conflicto. Córdoba
Instituto de Estudios Portuarios. Málaga	Llar Club de Pensionistes i Jubilats de Les Cases d'Alcanar (Tarragona)	Musée Villa Romana - Echternach (Luxemburgo)
Instituto de Hermanos de las Escuelas Cristianas. Paterna (Valencia)	Llar de Jubilats d'Alguaire (Lleida)	Museo Antonio López Torres. Tomelloso (Ciudad Real)
Instituto de Iniciativas de Orientación Familiar. Madrid	Llar de Jubilats de Sant Pere de Torelló (Barcelona)	Museo Arqueológico Municipal. Elda (Alicante)
Instituto de Iniciativas Sociales y Comunitarias. Valencia	Llar de Jubilats i Pensionistes. Alcarràs (Lleida)	Museo de Arte de la Ciudad imperial. Pekin
Instituto de NeuroCiencias. Sant Joan d'Alacant (Alicante/Alacant)	Llar de Jubilats i Pensionistes. Bordils (Girona)	Museo de Bellas Artes. Bilbao
Instituto de Parasitología y Biomedicina López-Ney. Armilla (Granada)	Llar de Jubilats Sant Miquel. Amer (Girona)	Museo de Historia. Alcalá de Guadaíra (Sevilla)
Instituto de Religiosas Oblatas del Santísimo Redentor. Santa Cruz de Tenerife	Llar de Jubilats Sant Roc. Torrebesses (Lleida)	Museo de la Ciencia y El Agua. Murcia
Instituto de Salud Carlos III. Madrid	Llar de Jubilats Sant Roc. Torrebesses (Lleida)	Museo de la Ciencia. Valladolid
Instituto de Salud Pública de la Comunidad de Madrid. Madrid	Llar de Llucmajor. Llucmajor (Illes Balears)	Museo de las Ciencias de Castilla-La Mancha. Cuenca
Instituto Galego de Xestión para o Tercer Sector IGAXES 3. Santiago de Compostela (A Coruña)	Llar del Pensionista de Guardiola de Berguedà (Barcelona)	Museo del Istmo. Cádiz
Instituto Hermenegildo Ianz. Granada	Llar del pensionista Lilet. La Poba de Lilet (Barcelona)	Museo del Vino. Valdepeñas (Ciudad Real)
Instituto Secular Hogar de Nazaret - La Providencia. Ribera del Fresno (Badajoz)	Llar dels Ancians. Palma de Mallorca (Illes Balears)	Museo Geominero. Madrid
Instituto Universitario de Oncología del Principado de Asturias. Oviedo (Asturias)	Llar Jubilats El Pilar. Lleida	Museo Histórico Municipal. Palacio de Benamejí. Écija (Sevilla)
Integración para la Vida. Málaga	Llar Residència Sagrat Cor de Jesús. Banyoles (Girona)	Museo Marítimo Ria. Bilbao
Integración Socio-laboral de Minusválidos Psíquicos. Salamanca	Llar Social del Jubilat. Golmés (Lleida)	Museo Municipal de Arucas (Las Palmas)
Integra-t. As. de Discapacitados psíquicos limite y ligeros. Elche (Alicante)	LIERE. As. Socio-Educativa. Toledo	Museo Municipal de Illora (Granada)
Integro. As. de Minusválidos. Cabana de Bergantiños (A Coruña)	Liga per a la Defensa del Patrimoni Natural-Tarra. Tarragona	Museo Municipal López VillaSeñor. Ciudad Real
Inter Europa Rioja. Logroño (La Rioja)	Liga Reumatológica Catalana. Barcelona	Museo Municipal. Ourense
Intermon Oxfam. Barcelona	Liga Reumatológica. Mallorca	Museo Comarcal de Ciències Naturals. Trepmp (Lleida)
Internetísimo S.L. Santa Cruz de Tenerife	Local ADSIS - Barcelona	Museo Comarcal de la Garrotxa. Olot (Girona)
Iris Servicios a la Comunidad. Granada	Local Casal Municipal d'avis Joan Amades. Sant Quintí de Mediona (Barcelona)	Museo Comarcal de l'Urgell. Tàrraga (Lleida)
José Alonso Fotografía Cordobesa. Córdoba	Local de la Tercera Edat de Sencelles (Illes Balears)	Museo Darder. Espai d'Interpretació de L'Estany. Banyoles (Girona)
Joventuts Musicals. Sant Cugat del Vallès (Barcelona)	Local de la Tercera Edat. Campanet (Illes Balears)	Museo D'Art. Sabadell (Barcelona)
Joves per la Igualtat i la Solidaritat	Local Situado en la Av. Doctor Artero Guirao. San Pedro del Pinatar (Murcia)	Museo de la Ciutat de Benicarló (Castellón)
Junta de Andalucía. Sevilla	Local Social de l'As. Cultural i Recreativa. Es Migjorn Gran (Illes Balears)	Museo de la Música. Barcelona
Junta de Castilla y León. Valladolid	Local Social Overpard de Pardiniyes (Lleida)	Museo de la Noguera. Balaguer (Lleida)
Junta de Castilla-La Mancha. Toledo	Locals Municipals de Cala de Bou (Illes Balears)	Museo de la Xocolata. Barcelona
Junta de Comunidades de Castilla-La Mancha	Los Sauces de Peñascales. Torreldones (Madrid)	Museo de l'Art de la Pell. Vic (Barcelona)
Junta de Extremadura. Mérida (Badajoz)	Luis Elejalde - Rogelia de Alvaro Ikastetxea. Gasteiz (Álava)	Museo de l'estampació de Premià de Mar (Barcelona)
Kairós. Sociedad Cooperativa de Iniciativa Social. Zaragoza	Lycée Edmond Rostand. Noain (Navarra)	Museo del Montsià. Amposta (Tarragona)
Karibu, Amigos del Pueblo Africano. Madrid	MACROSAD Sociedad Cooperativa Andaluza. Jaén	Museo del Suro. Palafrugell (Girona)
Kiosco de Música. Isla Cristina (Huelva)	Malaits d'Alzheimer. Bocarrent (Valencia)	Museo d'Història de la Ciutat. Sant Feliu de Guixòls (Barcelona)
Kirikino Ikastola. Bilbao (Bizkaia/Vizcaya)	Manantial de Vida. Terrassa (Barcelona)	Museo d'Història de Sant Feliu de Guixòls (Girona)
	Manantial Integra, S.L.U. Madrid	Museu Etnològic. Barcelona
	Mancha Acoge. Valdepeñas (Ciudad Real)	Música Pons Roselló. Lleida
	ManComunidad de Comunidades de Montes V.C.M. Borreiros (Pontevedra)	National Museum of Art of Romania. Bucarest (Romania)
	ManComunidad de Municipios de la comarca Ebro Nela. Frías (Burgos)	Neurología Amics Baix Montseny (Barcelona)
	ManComunidad Sierra de San Pedro. Valencia de Alcántara (Cáceres)	Nexe Fundació. Barcelona
	Mancomunitat de Municipis de la Vall d'Albaida (Alicante)	NH Central Convenciones. Sevilla
	Mancomunitat Pla de Mallorca. Petra (Illes Balears)	Nuestra Señora de la Merced. Gasteiz (Álava)
		Nuevo Amanecer. Centro de Ayuda Social. Paracuellos de Jarama (Madrid)
		Obra Benéfico-social del Nen Déu. Barcelona

Obra Mercedaria. Valencia	Parc Científic de la Universitat de Girona	Plataforma del Voluntariado de España. Madrid
Obra Social de Acogida y desarrollo. Las Palmas de Gran Canaria (Las Palmas)	Parc Tecnològic Bcn Nord. Barcelona	Plataforma del Voluntariado de la Provincia de Badajoz. Badajoz
Obra Social Ntra. Sra. de Gracia. Residencia de Mayores. Puebla de Cazalla (Ia) (Sevilla)	Parkinson Alicante	Plataforma del Voluntariado de la Región de Murcia
Obra Social Santa Luisa de Marillac. Alicante/Alacant	Parkinson Aragón - Delegación Huesca	Plataforma del Voluntariado de Mérida. Mérida (Badajoz)
Observatori d'Economia Solidària, OES. Barcelona	Parkinson Aragón (Delegación Zaragoza)	Plataforma del Voluntariado de Málaga. Málaga
Observatorio del Tercer Sector. Barcelona	Parkinson Asturias. Oviedo (Asturias)	Plataforma del Voluntariado Social. Sevilla
Oficina Provincial Cruz Roja Española. Cádiz	Parkinson Jovellanos del Principado de Asturias. Gijón (Asturias)	Plataforma Oscense de Voluntariado. Huesca
Oficina Provincial de Cruz Roja Española. Alicante	Parlamento de Canarias. Santa Cruz de Tenerife	Plataforma para la Promoción del Voluntariado en la Comarca de Antequera. Antequera (Málaga)
Oficina Provincial de Cruz Roja Española. Asturias	Parròquia de Les Planes. Barcelona	Plataforma SocioSanitaria de las Pitiusas. Ibiza (Illes Balears)
Oficina Provincial de Cruz Roja Española. Burgos	Parròquia de Nostra Senyora de Robines. Benissalem (Illes Balears)	PolíEsportiu Municipal. Bellví (Lleida)
Oficina Provincial de Cruz Roja Española. Cáceres	Parroquia de San Ignacio de Loyola. Logroño (La Rioja)	Port d'Arenys de Mar (Barcelona)
Oficina Provincial de Cruz Roja Española. Jaén	Parroquia de Sant Bernat de Claravall. Barcelona	Port de Badalona (Barcelona)
Oficina Provincial de Cruz Roja Española. La Rioja	Parroquia de Sant Esteve de Granollers (Barcelona)	Port de Cambrils (Tarragona)
Oficina Provincial de Cruz Roja Española. Málaga	Parroquia de Sant Francesc d'Assís. Barcelona	Port de l'Ametlla de Mar (Tarragona)
Oficina Provincial de Cruz Roja Española. Murcia	Parroquia de Sant Magí. Palma de Mallorca (Illes Balears)	Port de Palamós (Girona)
Oficina Provincial de Cruz Roja Española. Salamanca	Parroquia de Sant Roc. Palma de Mallorca (Illes Balears)	Port de Palma de Mallorca (Illes Balears)
Oficina Provincial de Cruz Roja Española. Santa Cruz de Tenerife	Parroquia de Santa Eulàlia de Corró d'Avall. Les Franqueses del Vallès (Barcelona)	Port de Roses (Girona)
Oficines Municipals de s'Arenal de l'Ajuntament de Lluçmajor (Illes Balears)	Parroquia de Santa Maria de Llerona (Barcelona)	Port de Sant Carles de la Ràpita (Tarragona)
Òmnium Cultural. As. Promotora de la Cultura Catalana. Barcelona	Parroquia de Santa Maria del Pozo y Santa Marta. Madrid	Port de Tarragona
Ong EntreCulturas - Fe y Alegría. Madrid	Parroquia de Santa Maria Reina. Barcelona	Port de Vilanova i la Geltrú. Barcelona
Ong Villena Solidaria. Villena (Alicante)	Parroquia del Espíritu Santo - Residencia l'Acollida. Valencia	Prevençió, Asesoramiento, Tratamiento e Integración. Castellón/Castelló de la Plana
Orde Hospitalaria Sant Joan de Déu. Sant Boi de Llobregat (Barcelona)	Parroquia Purísima Concepción. La Lantejuela (Sevilla)	Pro Salud Mental. As. Riojana de Familiares y Enfermos Psíquicos. Logroño (La Rioja)
Orden Hospitalaria de San Juan de Dios. Las Palmas de Gran Canaria	Parroquia San Alfonso María de Ligorio. Madrid	PROCLADE-Bética (Promoción Claretiana para el desarrollo-Bética). Sevilla
Orfeó Lleidatà. Lleida	Parroquia San Sebastián razón Social Cáritas Arci. Puerto Real (Cádiz)	Professor Broch i llop. Villarreal (Castellón)
Organisme Autònom Centre Cultural. Sant Cugat del Vallès (Barcelona)	Parroquia Sant Pere Apòstol. Esporles (Illes Balears)	PROLAYA. As. Promotora laboral y Asistencial. Alcalá de Guadaíra (Sevilla)
Organización No Gubernamental para la Cooperación. Burgos	Parroquia Sant Pere d'Octavia. Sant Cugat del Vallès (Barcelona)	Promoció Economica Sabadell, S.L. Sabadell (Barcelona)
Orvepard. Lleida	Parroquia Sant Pere. Rubí (Barcelona)	Promoció Habitatge Assequible Barcelona - Bon Pastor. Barcelona
Pabellón de la Pipa. Recinto Ferial Casa de Campo. Madrid	Pati del Museu Marès. Barcelona	Promotora Social de l'Equip de Campaments. Lleida
Pabellón Institucional de la F.I.G. Zafra (Badajoz)	Patrocinio San José. Valladolid	Proyecto Local. Barcelona
Palacio de Congresos de Canarias. Las Palmas	Patronat As. de Veïns d'Arrahona - Merinals. Sabadell (Barcelona)	Psicòlogos Sin Fronteras. Valencia
Palacio de Congresos de Roquetas (Tarragona)	Patronat de Disminuïts Psíquics Joan Sellas Cardel. Olot (Girona)	Puerto de A Coruña
Palacio de Congresos del Recinto Ferial. Gijón (Asturias)	Patronat de la Vellesa Beguda Alta i Baixa (Barcelona)	Puerto de Alicante/Alacant
Palacio de Congresos y de la Música Euskalduna. Bilbao (Bizkaia/Vizcaya)	Patronat de la Vellesa d'Argentona (Barcelona)	Puerto de Almería
Palacio de Congresos y exposiciones Manuel Rojas. Badajoz	Patronat d'Homenatge a la Vellesa de Gombren. Cantallops (Girona)	Puerto de Cartagena (Murcia)
Palacio de Congresos y exposiciones. Cádiz	Patronat d'Homenatges a la Vellesa d'Hostafrancs (Barcelona)	Puerto de Ferrol (A Coruña)
Palacio de Congresos y exposiciones. Córdoba	Patronat d'Homenatge a la Vellesa. Banyoles (Girona)	Puerto de Gandia (Valencia)
Palacio de Congresos y exposiciones. Mérida (Badajoz)	Patronat Homenatge a la Vellesa de Cantallops (Girona)	Puerto de Gijón (Asturias)
Palacio de Congresos y exposiciones. Santiago de Compostela (A Coruña)	Patronat Homenatge Vellesa d'Alpicat (Lleida)	Puerto de Málaga (Granada)
Palacio de Congresos y exposiciones. Sevilla	Patronat Homenatges a la Vellesa de Roquetes (Tarragona)	Puerto de Motril (Granada)
Palacio de Congresos. Puerto de la Cruz (Santa Cruz de Tenerife)	Patronat Local de la Vellesa de Mataró (Barcelona)	Puerto de San Sebastián (Guipúzcoa)
Palacio de Congresos. Teruel	Patronat Local de la Vellesa del Pont Major (Girona)	Puerto de Santander (Cantabria)
Palacio de Congresos. Valencia	Patronat Local de Sant Antoni i Santa Madrona (Barcelona)	Puerto de Torreveja (Alicante/Alacant)
Palacio de exposiciones y Congresos. Melilla	Patronat Local dels H. a la V. de la Celler de Ter (Girona)	Puerto de Vigo (Pontevedra)
Palacio de Ferias y Congresos. Málaga	Patronat Local d'Homenatge a la Vellesa de Balenyà (Barcelona)	Puerto de Vilagarcía de Arousa (Pontevedra)
Palacio de Festivales de Cantabria. Santander (Cantabria)	Patronat Local d'Homenatges a la Vellesa de la Jonquera (Girona)	Puig de Sa Font. Son Cervera (Illes Balears)
Palacio de Festivales y Congresos de Castilla y León. Salamanca	Patronat Local Homenatge a la Vellesa la Batllòria (Barcelona)	Radio Ecça Fundación Canaria Delegación Andalucía. Sevilla
Palacio de la Magdalena. Santander (Cantabria)	Patronat Municipal de Cultura de Cardedeu (Barcelona)	Radio Ecça Fundación Canaria. Las Palmas de Gran Canaria
Palacio Don Luis de la Cueva. Úbeda (Jaén)	Patronat Municipal de Turismo de l'Ampolla (Tarragona)	Real Club Náutico. Palma (Illes Balears)
Palacio Municipal de Congresos. Madrid	Patronat Vellesa barri de Sants (Barcelona)	Real Colegiata de Santa María la Mayor. Antequera (Málaga)
Palacio Municipal de exposiciones Kiosco Alfonso. A Coruña	Patronato InterMunicipal Francisco Esteve. Paterna (Valencia)	Real Fundación Victoria Eugenia. Madrid
Palacio Provincial de la Diputación de Cádiz. Cádiz	Pauta. Psicopedagogía del Autismo y Transtornos Asociados. Madrid	Reales Atarazanas. Sevilla
Palacio Real. Madrid	Pavelló de l'Escola de Santa Eugènia (Illes Balears)	REAS. Sóller (Illes Balears)
Palau de Congressos Castelló. Castellón	Pavelló d'Esports de Lliçà d'Amunt (Barcelona)	Recibaix Empresa d'Inserció. Cornellà de Llobregat (Barcelona)
Palau de la Música Catalana. Barcelona	Pavelló Municipal d'Esports. Cambrils (Tarragona)	Recinte Firal des Mercadal (Illes Balears)
Palau de Les Arts Reina Sofia. Valencia	Pazo de Cultura de Carballo. Carballo (A Coruña)	Recinto Ferial de Castilla y León. Valladolid
Palau del Barons de Santa Bàrbara. Ontinyent (Valencia)	Peña Cultural Flamenco - José Pérez Guzmán. Badajoz	Recinto Ferial de Infecar. Las Palmas de Gran Canaria (Las Palmas)
Palau Moja. Barcelona	Pintor Sorolla. Alquerías del Niño Perdido (Castellón)	Recinto Ferial de Irún - Ficoba. Irún (Gipuzkoa)
PALEXCO. A Coruña	Plan Comunitario de Carabanchel Alto. Madrid	Recinto ferial I.M.I.D.R.A. Madrid
Parador de la Ganja. San Ildefonso (Segovia)	Plataforma Abulense del Voluntariado. Ávila	Recinto Provincial de Ferias y Congresos. Jaén
Paraninfo de la Universidad de Barcelona	Plataforma Andaluza de Voluntariado. Málaga	Red Acoge. Madrid
Paraninfo de la Universidad de Cantabria	Plataforma de As.es de Inmigrantes en Andalucía. Sevilla	Red Andaluza de Lucha Contra la pobreza y Exclusión Social. Toledo
Paraninfo de la Universidad de Murcia	Plataforma de Voluntariado Social de Segovia. Segovia	Red Araña. Tejido de As.es por el Empleo Juvenil. Madrid
		Red Europea de Lucha Contra la Pobreza y la Exclusión. Toledo
		Redes Sociedad Cooperativa Madrileña. Madrid

Religiosas Adoratrices Esclavas Santísimo Sacramento y de la Caridad. Madrid	Sala de reunions del Poliesportiu de Ses Canaletes. Sant Lluís (Illes Balears)	Seu de la Universitat Illes Balears
Religiosas de la Asunción. Madrid	Sala dels Sants Màrtirs - Palau Episcopal. Solsona (Lleida)	Sevilla Acoge. Sevilla
Religiosas Filipenses Hijas de María Dolorosa. Sevilla	Sala d'exposicions Centre Cultural. Alcoy (Alicante)	SI Servei de Suport i Accessibilitat S Coop. Campanet (Illes Balears)
Religiosas Oblatas del Santísimo Redentor. Murcia	Sala d'exposicions de Can Palauet. Mataró (Barcelona)	Sociedad de Diabéticos de Cartagena y Comarca (Murcia)
Residencia de Mayores. O Inicio (Lugo)	Sala d'exposicions de l'Ajuntament de Calvià. Calvià (Illes Balears)	Sociedad de Enfermos de Alzheimer y otras demencias. Zafra (Badajoz)
Residencia 3ª Edad la Florida. Alicante	Sala d'exposicions de Les Oficines Municipals de Can Picafort. Mallorca (Illes Balears)	Sociedad de San Vicente de Paúl. Zaragoza
Residencia 3ª Edad Santa Barbara. Bembibre (A Coruña)	Sala d'exposicions del Centre Cívic. Les Borges Blanques (Lleida)	Sociedad Española de Niños y Adolescentes Discapacitados. L'Alcúdia de Carlet (Valencia)
Residencia Comunidad Hijas de María Auxiliadora. Terrassa (Barcelona)	Sala d'exposicions l'Amistat. Cadaqués (Girona)	Sociedad Española de Ornitología. Madrid
Residència d' Ancians d'Hualfàs. Sa Pobra (Illes Balears)	Sala d'exposicions Municipal - Espai Enric Granados. Cerdanyola del Vallès (Barcelona)	Sociedad para el Estudio de Los Cetáceos en el Archipiélago Canario. Yaiza (Las Palmas)
Residencia de 3ª Edad "Nuestra Señora de las Virtudes". Pontedeume (A Coruña)	Sala d'exposicions Santa Cristina d'Aro (Girona)	Sociedad Peleña de Minusválidos. Navalvillar de Pela (Badajoz)
Residencia de Ancianos la Milagrosa. Montealegre del Castillo (Albacete)	Sala Elba y Celina. San Vicente (El Salvador)	Sociedad San Vicente de Paúl en España. Consejo Nacional. Madrid
Residencia de Ancianos Sagrada Familia. La Zubia (Granada)	Sala Eudald Graells. Ripoll (Girona)	Sociedad San Vicente de Paúl. Sevilla
Residencia de Ancianos Santos Reyes. Benisanó (Valencia)	Sala exposiciones Círculo de Bellas Artes. Santa Cruz de Tenerife	Sociedad Vasca de Cuidados Paliativos. Donostia-San Sebastián (Guipúzcoa)
Residencia de Ancianos Virgen de la Soledad. Nules (Castellón/Castelló)	Sala multifuncional de l'Escoleta Es Pouet. Alaior (Illes Balears)	Societat Econòmica Barcelona d'Amics del País. Barcelona
Residencia de Personas Mayores Vilalba. Vilalba (Lugo)	Sala Multifuncional d'Es Mercadal. Es Mercadal (Illes Balears)	Solemcor Slu. Córdoba
Residencia de Tiempo Libre. Orihuela del Tremedal (Teruel)	Sala Municipal de Cultura "Cinema". Formentera	Solidarios para el desarrollo. Madrid
Residencia la Cristalera. Universidad Autónoma de Madrid	Sala Municipal de exposiciones "la Cárcel". Molina de Segura (Murcia)	Somontano Social, sl, Barbastró (Huesca)
Residencia Sagrados Corazones. Sevilla	Sala Municipal d'exposicions El Roser. Ciutadella de Menorca (Illes Balears)	SOS Racisme.Barcelona
Residència San Rafael de las Hermanitas de los Ancianos. Córdoba	Sala Palmanova. Calvià (Illes Balears)	Special Olympics Madrid. Madrid
Restaurant Censals. El Perelló (Tarragona)	Sala Polivalent de Fornells (Illes Balears)	Stop Sida. Barcelona
Restaurant El Cruce. Petra (Illes Balears)	Sala Polivalent de la Unitat Sanitària de Son Carrió (Illes Balears)	Surt. As. de Dones per a la Reinserció laboral. Barcelona
Restaurant Mirallac. Banyoles (Girona)	Sala Polivalent del Centre Sanitari. Porreres (Illes Balears)	Talavera Acoge. Talavera (Lleida)
Restaurant Moli d'en Sopa. Manacor (Illes Balears)	Sala Polivalent Poliesportiu de Muro (Illes Balears)	Talita Fundació Privada. Barcelona
Rioforum. Logroño (La Rioja)	Sala Polivalente de l'Antic Sindicat. Lloret de Mar (Girona)	Taller de Teatro Concertado de Leganés. Leganés (Madrid)
Rr Adoratrices. Fuente de Vida. Córdoba	Sala Portal del Pardo. El Vendrell (Tarragona)	Taller de Teatro Juvenil de Langreo (Asturias)
Rr Hijas del Divino Celo Rogacionistas. Burela (Lugo)	Sala Teatro de Los multicines Atlántida. Arrecife (Las Palmas)	Taller Estela, sccl. Tarragona
Ruinas de Santa María. Alcalá de Henares (Madrid)	Salamanca Acoge. Salamanca	Taller Jeroni de Moragas, SCCL. Sant Cugat del Vallès (Barcelona)
Sa Congregació Espai Jove. Sa Pobra (Illes Balears)	Sala-Museo San Juan de Dios. Orihuela (Alicante/Alacant)	Talleres Guinardó, sccl. Sant Adrià del Besòs (Barcelona)
Sa Societat. Calvià (Illes Balears)	Salesians Sant Jordi. Barcelona	Tamodi EL Burgo sl. El Burgo de Ebro (Zaragoza)
Sacristía del Convento de San Francisco. Cuéllar (Segovia)	Saló d'Actes de l'Ajuntament de Campos (Murcia)	Tasca, Serveis de Animació, S.L. Barcelona
Sagrada Família El Pilar. Lena (Asturias)	Saló d'Actes del Casal de Can Pere Ignasi. Campos (Illes Balears)	Taula d'Entitats del Tercer Sector Social de Catalunya. Barcelona
Sala "El Bailío". Lora del Río (Sevilla)	Saló d'Actes Mancomunitat de Municipis de la Safor. Gandia (Valencia)	Teatre Armengol. Bellpuig (Lleida)
Sala Baltasar Gracián. Zaragoza	Saló de la Tercera Edat. Maria de la Salut (Illes Balears)	Teatre Auditori Felip Pedrell. Tarragona
Sala Central Lechera. Cádiz	Saló Joan XXIII. Sant Josep de Sa Talaia (Illes Balears)	Teatre Bartrina. Reus (Tarragona)
Sala Cero. Sevilla	Saló Parroquial de Pollença (Illes Balears)	Teatre Borràs. Barcelona
Sala Cofradía de Sant Sebastià (Guipúzcoa)	Saló Parroquial de S'Horta. Santanyí (Illes Balears)	Teatre Can Gomà. Mollet del Vallès (Barcelona)
Sala d'Actes de l'Ajuntament de Maó (Illes Balears)	Saló Parroquial. Calonge (Illes Balears)	Teatre Conservatori de Manresa (Barcelona)
Sala d'Actes de l'Ajuntament de Sant Lluís (Illes Balears)	Saló Parroquial. Puigpunyent (Illes Balears)	Teatre de Blanes (Girona)
Sala d'Actes de l'hospici. Olot (Girona)	Salón de Plenos del Ayuntamiento de Lucena (Córdoba)	Teatre de Búger (Illes Balears)
Sala d'Activitats Ciutadanes. Alaior (Illes Balears)	Salón Teatro. Santiago de Compostela (A Coruña)	Teatre de Burjassot (Valencia)
Sala de actos del Excelentísimo Ayuntamiento de León. León	Salones Alvarfáñez. (Guadalajara)	Teatre de Calós. Menorca (Illes Balears)
Sala de Cultura Sant Domènec. La Seu d'Urgell (Lleida)	San Fernando. Avilés (Asturias)	Teatre de la Casa de Cultura. Massamagrell (Valencia)
Sala de Danza Teatro Victoria Eugenia. San Sebastián (Guipúzcoa)	San José de la Montaña. Palma de Mallorca (Illes Balears)	Teatre de la Garriga El Patronat (Barcelona)
Sala de exposiciones "Martínez de León". Coria del Río (Sevilla)	San Prudencio Ikastetxea. Gasteiz (Àlava)	Teatre de Lloseta (Illes Balears)
Sala de exposiciones Antiguo Mercado. Requena (Valencia)	Sanchofuno. Sanchofuno (Segovia)	Teatre de Puçol (Valencia)
Sala de exposiciones Centro Municipal de Cultura. Pinto (Madrid)	Sant Alfons. Felanitz (Illes Balears)	Teatre de Salt (Girona)
Sala de exposiciones de la Casa de Cultura. Almansa (Albacete)	Sant hospital de Tremp - Fundació Fiella. Tremp (Lleida)	Teatre de Sant Domènec. Girona
Sala de exposiciones de la Parroquia. Ejea de Los Caballeros (Zaragoza)	Santa Anna. Mataró (Barcelona)	Teatre El Capitol. Sagunto (Valencia)
Sala de exposiciones del Ayuntamiento de Baena. Baena (Córdoba)	Santo Domingo Savio. La Palma del Condado (Huelva)	Teatre Fortuny. Reus (Tarragona)
Sala de exposiciones del Mercado del Este. Santander (Cantabria)	Sección Juvenil Fundación Albiar. Granada	Teatre l'Aliança. Barcelona
Sala de exposiciones Rekalde. Bilbao (Bizkaia/Vizcaya)	Sector de Serveis Personals de Ajuntament de Barcelona	Teatre Municipal d'Artà (Illes Balears)
Sala de exposiciones Santo Domingo. Salamanca	Sede del Gobierno de Aragón. Zaragoza	Teatre Municipal de la Poble de Vallbona (Valencia)
Sala de exposiciones Vimcorsa. Córdoba	Sense Barreres. Petrer (Alicante)	Teatre Municipal de Muro (Illes Balears)
Sala de exposiciones. Centro cívico José Saramago. Leganés (Madrid)	Serveis Centrals de "la Caixa" a Barcelona. Barcelona	Teatre Municipal de Petra (Illes Balears)
Sala de la Rectoría. Santa Margalida (Illes Balears)	Servicio de Proyección Social y Voluntariado. Universidad de Murcia	Teatre Municipal el Jardí de Figueres. Girona
Sala de Plens de l'Ajuntament de Tàrraga. Tàrraga (Lleida)	Servicio InterParroquial de Caritas Centro Sur. Las Palmas	Teatre Municipal Jaume I d'Algemesí (Valencia)
Sala de Plens de l'Ajuntament des Castell (Illes Balears)	Servicios de Limpieza Apros sl. Ceuta	Teatre Municipal l'Agrícola d'Alboraya (Valencia)
Sala de Plens de l'Ajuntament des Mercadal. Es Mercadal (Illes Balears)	Servicios Informaticos del Narcea. Cangas del Narcea (Asturias)	Teatre Municipal. Capdepera (Illes Balears)
Sala de Plens del Consell Insular d'Eivissa. Eivissa (Illes Balears)	Servicios Integrales Murrieta SL. Logroño (La Rioja)	Teatre Municipal. Manacor (Illes Balears)
	S'Escoixador de Porreres (Illes Balears)	Teatre Municipal. Vilafraça de Bonany (Illes Balears)
	Setem Comunidad Valenciana. Valencia	Teatre Musical d'Alaquàs (Valencia)
	Seu Cor de Marina. Badalona (Barcelona)	Teatre Nacional Catalunya. Barcelona
		Teatre Principal de Badalona. Badalona (Barcelona)
		Teatre Principal. Maó (Illes Balears)
		Teatre Sa Teulera (Girona)
		Teatre Victoria. Barcelona

Teatre Xesc Forteza. Palma (Illes Balears)
 Teatro al Aire Libre Egaleo. Leganés (Madrid)
 Teatro Alameda. Málaga
 Teatro Auditorio Municipal de Valdepeñas (Ciudad Real)
 Teatro Auditorio. Cuenca
 Teatro Bulevar. Torrelodones (Madrid)
 Teatro Calderón - Sala Niguel Delibes. Valladolid
 Teatro Calderón. Madrid
 Teatro Cervantes. Álora (Málaga)
 Teatro Ciudad de Marbella (Málaga)
 Teatro Darymelia. Jaén
 Teatro de la Esad de Galicia. Vigo
 Teatro de la Maestranza. Sevilla
 Teatro de Segóbriga. Saelices (Cuenca)
 Teatro de Utrera (Sevilla)
 Teatro del Carmen. Vélez-Málaga (Málaga)
 Teatro la Felguera. Langreo (Asturias)
 Teatro Liceo. Salamanca
 Teatro Municipal Concha Espina. Torrelavega (Cantabria)
 Teatro Principal. Burgos
 Teatro Real. Madrid
 Teatro Sierra. Aracena (Huelva)
 Teatro Víctor Jara. Vecindario (Las Palmas)
 Teatro Victoria Eugenia. Donostia-San Sebastián (Guipúzcoa)
 Teb Fundació Privada. Barcelona
 Teb Leure Vallès sccl. Barcelona
 Tècniques i Recuperacions del Gironés, SL. Celrà (Girona)
 Tedis As. para la Integración Social del Discapacitado. Molina de Segura (Murcia)
 Telespectadors Associats de Catalunya. Barcelona
 Temple de la Sagrada Família. Barcelona
 Terciarios Capuchinos - Agarimo. Arteixo (A Coruña)
 The English School. San Sebastián (Guipúzcoa)
 Tierra sin Males. Soria
 Torrafal. Torrejón de Ardoz (Madrid)
 Trasplantados Donantes y Cardiacos. San Roque (Cádiz)
 Trastevere Voluntariado Escolapio social. Valencia
 Treball Associat de Disminuïts per a la Integració Social. L'Hospitalet de Llobregat (Barcelona)
 TV3-Televisió de Catalunya, S.A. Barcelona
 Ulertuz. Bilbao (Bizkaia/Vizcaya)
 Umetxea Sanduzelai. Pamplona (Navarra)
 Unicef País Vasco. Bilbao
 Unió de Botiguers. Cardedeu (Barcelona)
 Unió Gitana de Gràcia. Barcelona
 Unió Pobles Solidaris. Valencia
 Unión Española de As.es y Entidades de Atención al Drogodependiente. Madrid
 Unión para la Ayuda y Protección de los Afectados por el Sida. San Cristobal de la Laguna (Sta. Cruz de Tenerife)
 Unión Provincial de As.es Pro Minusválidos, Alicante/Alacant
 Universidad Autónoma de Madrid
 Universidad Ceu Cardenal Herrera. Moncada (Valencia)
 Universidad Complutense de Madrid
 Universidad de Alicante/Alacant
 Universidad de Almería
 Universidad de Cádiz
 Universidad de Cantabria. Santander
 Universidad de Castilla-La Mancha. Toledo
 Universidad de Deusto. Bilbao (Bizkaia/Vizcaya)
 Universidad de Extremadura
 Universidad de La Coruña
 Universidad de Las Palmas de Gran Canaria (Las Palmas)
 Universidad de Los Andes. Bogotá (Colombia)
 Universidad de Murcia
 Universidad de San Andrés. Buenos Aires (Argentina)
 Universidad de Santiago de Compostela (A Coruña)
 Universidad de Sevilla
 Universidad de Zaragoza
 Universidad del País Vasco
 Universidad Europea de Miguel de Cervantes. Valladolid
 Universidad Politécnica de Madrid
 Universidad San Pablo Ceu. Madrid
 Universitat Abat Oliba Ceu. Barcelona
 Universitat Autònoma de Barcelona. Bellaterra (Barcelona)
 Universitat de Barcelona
 Universitat de Girona
 Universitat de Les Illes Balears. Palma de Mallorca (Illes Balears)
 Universitat de Lleida
 Universitat de València
 Universitat de Vic (Barcelona)
 Universitat Internacional de Catalunya. Barcelona
 Universitat Oberta de Catalunya (Barcelona)
 Universitat Politècnica de Catalunya. Barcelona
 Universitat Pompeu Fabra. Barcelona
 Universitat Ramon Llull. Barcelona
 Universitat Rovira i Virgili. Tarragona
 Upace. San Fernando (Cádiz)
 Usandizaga-Peñaflorida-Amara. San Sebastián (Guipúzcoa)
 Utrillo. As. para la Integración de Personas con Discapacidad Intelectual. Zaragoza
 Valencia Acoge
 Valenciana de Servicios SocioCulturales, s.l. Alcàsser (Valencia)
 Verge de la Cinta, sccl. Tortosa (Tarragona)
 Viceconsejería del deporte de la Junta de Comunidades de Castilla-La Mancha. Toledo
 Vida als Anys. Sant Boi de Llobregat (Barcelona)
 Viveros Avaim, sl Centro Especial de Empleo. El Viso del Alcor (Sevilla)
 Xalest. Sabadell (Barcelona)
 Xarxa Comunitària de Sant Antoni Xarxantoni. Barcelona
 Xateba por los Derechos de la Mujer. Xàtiva (Valencia)
 Xunta de Galicia. Santiago de Compostela (A Coruña)
 Zacheta National Gallery of Art. Varsovia (Polonia)
 Zona de la plaza de Zorrilla (Cádiz)

Directorio Fundación "la Caixa"**Servicios centrales: Av. Diagonal, 621 - 08028 Barcelona****Centros****Barcelona**

CaixaForum Barcelona
 Av. del Marquès de Comillas, 6-8
 08038 Barcelona
 Tel. 93 476 86 00
 Fax 93 476 86 63

CosmoCaixa Barcelona

Teodor Roviralta, 47-51
 Barcelona 08022
 Tel. 93 212 60 50
 Fax 93 253 74 73

Girona

**Sala Girona
 de la Fundación "la Caixa"**
 Sèquia, 5
 17001 Girona
 Tel. 972 21 54 08
 Fax 972 41 16 06

Lleida

**Centro Social y Cultural
 de la Fundación "la Caixa"**
 Av. de Blondel, 3
 25002 Lleida
 Tel. 973 27 07 88
 Fax 973 27 48 89

Tarragona

**Centro Social y Cultural
 de la Fundación "la Caixa"**
 Cristòfor Colom, 2
 43001 Tarragona
 Tel. 977 24 98 71
 Fax 977 24 88 08

Palma

CaixaForum Palma
 Pl. de Weyler, 3
 07001 Palma (Mallorca)
 Tel. 971 17 85 00
 Fax 971 72 21 20

Madrid

CaixaForum Madrid
 Paseo del Prado, 36
 28014 (Madrid)
 Tel. 91 330 73 00
 Fax 91 330 73 04

CosmoCaixa Madrid

Pintor Murillo, s/n
 28100 Alcobendas (Madrid)
 Tel. 91 484 52 00
 Fax 91 484 52 25

CentroCaixa Madrid

Arapiles, 15
 28015 Madrid
 Tel. 91 444 54 10
 Fax 91 444 54 18

Múrcia

CentroCaixa Murcia
 Av. del Río Segura, 6
 30002 Murcia
 Tel. 968 22 63 13
 Fax 968 22 63 19

**Servicio de Información
 de la Obra Social - Fundación "la Caixa": 902 22 30 40
www.laCaixa.es/ObraSocial**



Concepto y diseño

Exit de disseny

Maquetación e impresión

www.cege.es

Fotografía cubierta

Antonella Delussu

D.L.: B. 27592-2008

Fotografías

Agencia Bassat: pág. 10, 11, 16.

Lucía Carretero: pág. 12.

Pere Ferrer: pág. 14, 18, 19, 23, 40.

Frame Zero: pág. 20, 33.

Andersen Ross: pág. 22.

Chema Rodríguez: pág. 25.

Txema Salvans: pág. 26.

Anna Elías: pág. 28.

Pep Ávila: pág. 29.

Mar Barón: pág. 30.

Joan Masats; pág. 34, 42.

CEGE: pág. 35, 55, 56, 71, 83, 90, 96,
101, 106, 110, 115, 120, 138, 141.

Susana Ferran: pág. 36.

IEPALA: pág. 38, 39.

Eloi Bonjoch: pág. 41.

Jordi Nieva: pág. 45, 60, 63, 68, 74, 78,
79, 80, 82, 92, 98, 109, 118, 122, 123,
124, 133, 135.

Ramiro Elena: pág. 46.

Getty Images: pág. 48, 50, 53, 58, 59.

Alberto Estevez: pág. 65.

Ramon Torrents: pág. 69.

Cincuenta y cinco S.L.: pág. 76, 100, 105.

Ferran Borràs: pág. 84, 91, 104, 111, 112.

Sergi Càmara: pág. 85.

Figueroa & Stallard: pág. 86, 107.

Herzog & De Meuron: pág. 94.

Defoto: pág. 95, 102.

Musée Rodin: pág. 108.

Máximo García: pág. 114.

Lluís Salvadó: pág. 116.

Liu Jianhua: pág. 117.

Chema García: pág. 127.

Antonella Delussu: pág. 129.

Olga Planas Jiménez: pág. 130.

Paco Montañón: pág. 136, 142, 143.

Alba Barat Vilá: pág. 138.

Salvador Esparbé: pág. 140.

Del resto de fotografías, Copyright
de los autores.

FUNDACIÓN "LA CAIXA"

Avenida Diagonal, 621-629. 08028 Barcelona, España

Teléfono: (34) 93 404 60 00

Fax: (34) 93 339 57 03

Internet

www.laCaixa.es/ObraSocial

Otras publicaciones:

Informe Anual "la Caixa" 2007

Informe de Responsabilidad Corporativa "la Caixa" 2007

