



XVII DICTAMEN DEL OBSERVATORIO

2017

FEBRERO



www.directoressociales.com



@Ascdiresociales



Directoras Gerentes

ASOCIACIÓN ESTATAL DE
DIRECTORES Y GERENTES EN
SERVICIOS SOCIALES





XVII DICTAMEN DEL OBSERVATORIO DE LA DEPENDENCIA

COMUNIDAD AUTONOMA DE **ANDALUCIA**

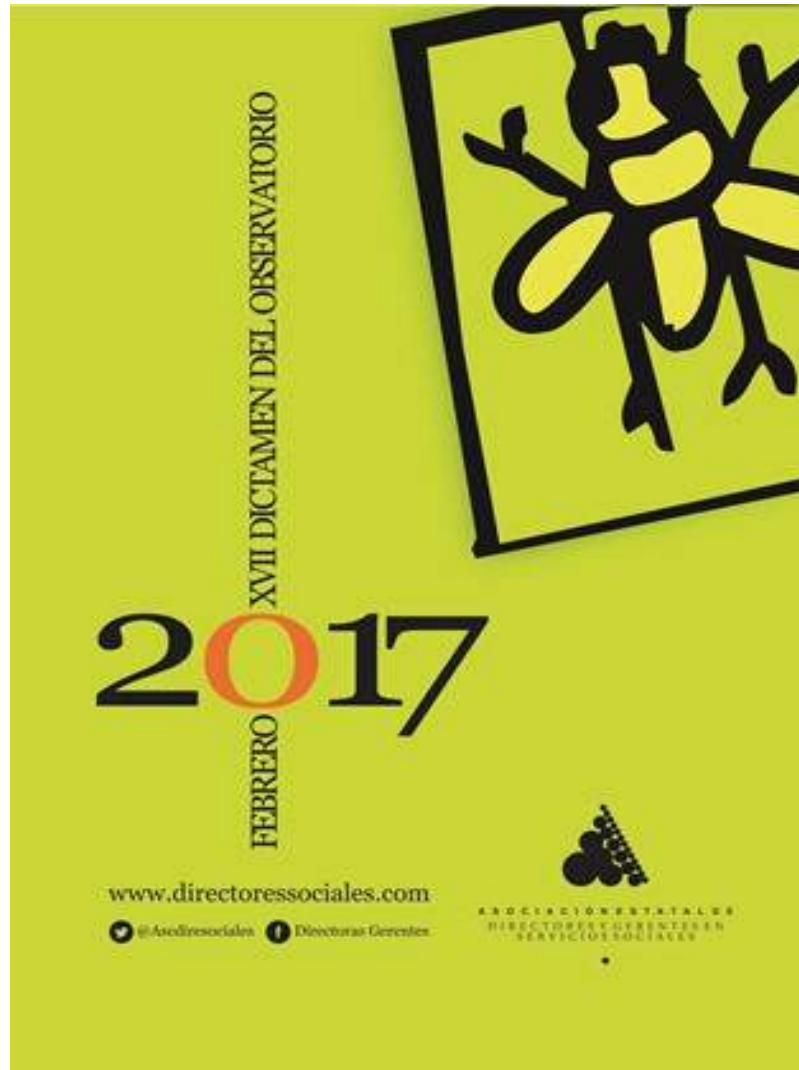

1

106,5
Millones de €

Es lo que Andalucía ha dejado de recibir del Ministerio en el año 2016, por la supresión del Nivel Acordado y el Recorte del Mínimo (13%) aprobado por el Real Decreto Ley 20/2012

Con esta cantidad se habría conseguido

18.500 personas más que hubieran podido ser atendidas

3.500 empleos directos de nueva creación en el Sistema



SAAD ANDALUCIA

Evolución anual de los datos básicos de gestión del SAAD. Se ha considerado el intervalo que va desde el 1 de enero de 2016 al 31 de diciembre de 2016.

EVOLUCIÓN ANDALUCÍA		
SOLICITUDES	Solicitudes a 01/01/2016	376.694
	Solicitudes a 31/12/2016	380.251
	dif anual (nº)	3.957
	dif anual (%)	0,94%
PERSONAS VALORADAS	Personas valoradas a 01/01/2016	347.229
	Personas valoradas a 31/12/2016	355.213
	dif anual (nº)	7.984
	dif anual (%)	2,30%
PERSONAS CON DERECHO	Personas con derecho a prestación a 01/01/2016	275.423
	Personas con derecho a prestación a 31/12/2016	286.653
	dif anual (nº)	11.230
	dif anual (%)	4,08%
ATENRIDOS	Personas atendidas a 01/01/2016	179.239
	Personas atendidas a 31/12/2016	183.962
	dif anual (nº)	4.723
	dif anual (%)	2,6%
SERVICIOS* ENTREGADOS	Servicios a 01/01/2016	156.500
	Servicios a 31/12/2016	166.057
	dif anual (nº)	9.567
	dif anual (%)	6,11%
ATENRIDOS CON P.E. CUIDADOS FAMILIARES	Reciben P.E. por cuidado familiar a 01/01/2016	76.821
	Reciben P.E. por cuidado familiar a 31/12/2016	70.445
	dif anual (nº)	-6.376
	dif anual (%)	-8,30%

* La P.E. Vinculada es considerada como servicio dado que va ligada necesariamente a su adquisición por el usuario. No se incluye promoción de la autonomía personal y prevención.

A DESTACAR:

- Andalucía es la Comunidad que más solicitudes tiene sobre la población potencialmente dependiente con el (22,44 %), si bien el porcentaje de beneficiarios sobre el total de población potencialmente dependiente es el tercero mayor de España (11%).
- El incremento de personas atendidas en el último año ha sido tan sólo del 2,6% (4.723 beneficiarios más), y el nivel de desatención en Andalucía es de un 35,8%, siendo este indicador el más preocupante del Sistema.
- Durante 2016 se incrementaron los servicios prestados (6,1%) frente a las prestaciones económicas que se redujeron en un (-6,4%).
- Andalucía ha generado en el último año casi 2000 empleos directos y unos retornos económicos de 396 M € (en cotizaciones, IRPF, IVA, impuesto de sociedades, etc...), con una capacidad de generación de 33 empleos por millón invertido.
- Por último, Andalucía ha dejado de recibir 530 Millones € en los últimos cinco años como consecuencia de los recortes Estatales. La Junta de Andalucía aporta el 78% de la financiación pública. Con el recorte de la AGE anual se podrían atender a casi 20.000 nuevos andaluces dependientes.



ANDALUCÍA

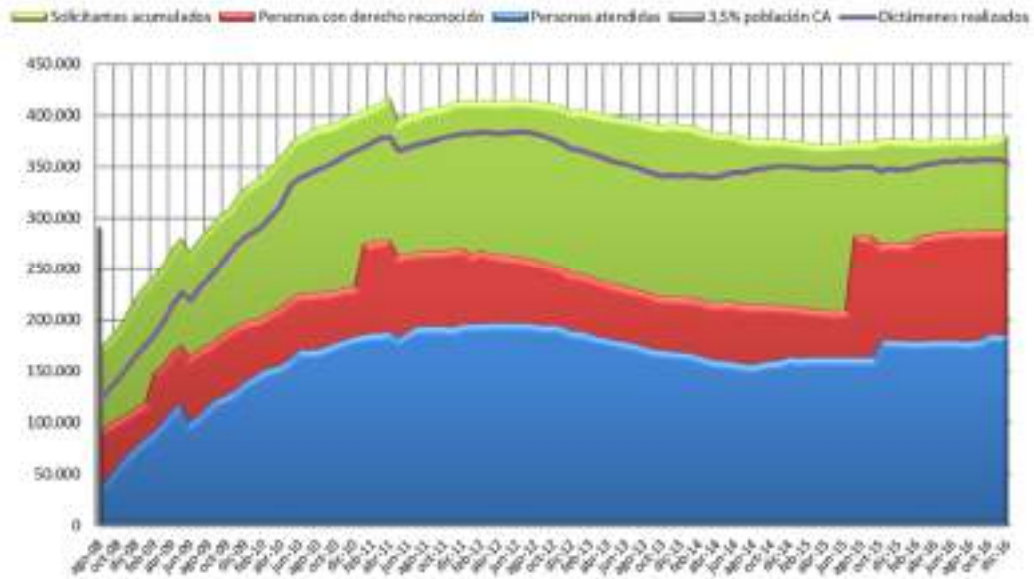

3

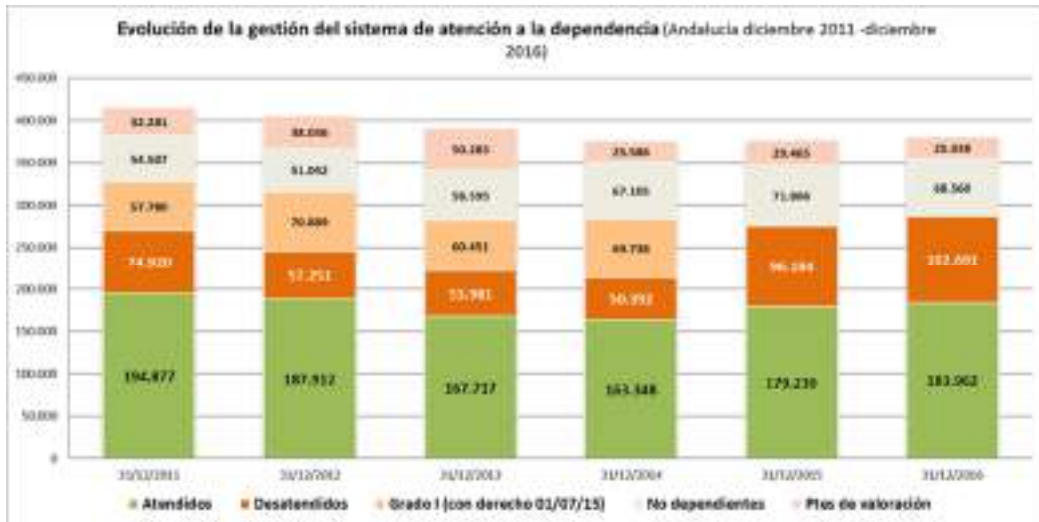

EVOL % DESATENDIDOS ANDALUCÍA / MEDIA ESTATAL

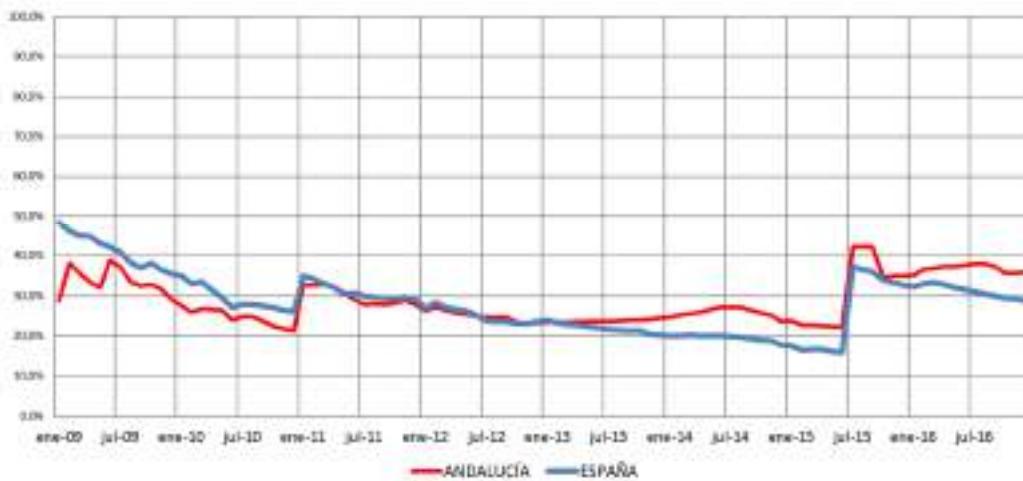



CARTERA DE SERVICIOS Y PRESTAC. SISTEMA ANDALUCIA

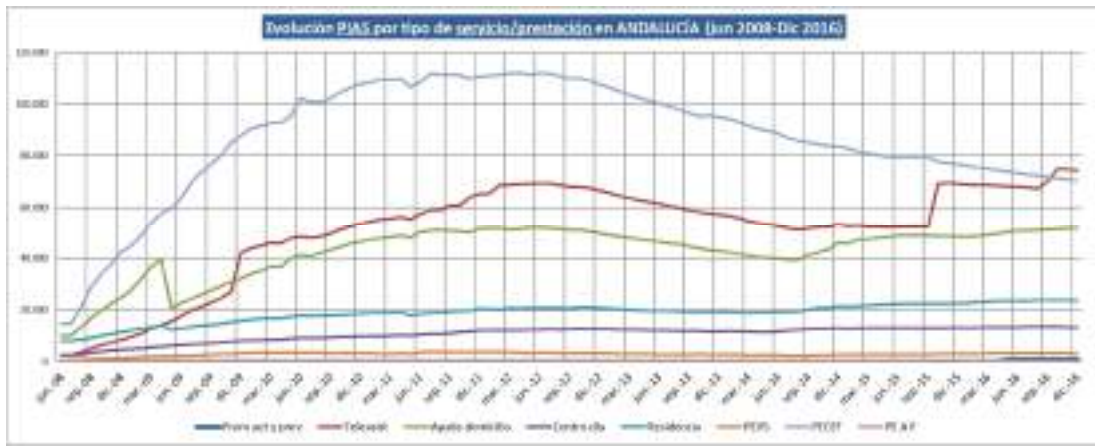

4

Crecimiento neto por tipo de atención ANDALUCÍA (últimos 12 meses)
Total = 4.054 atenciones

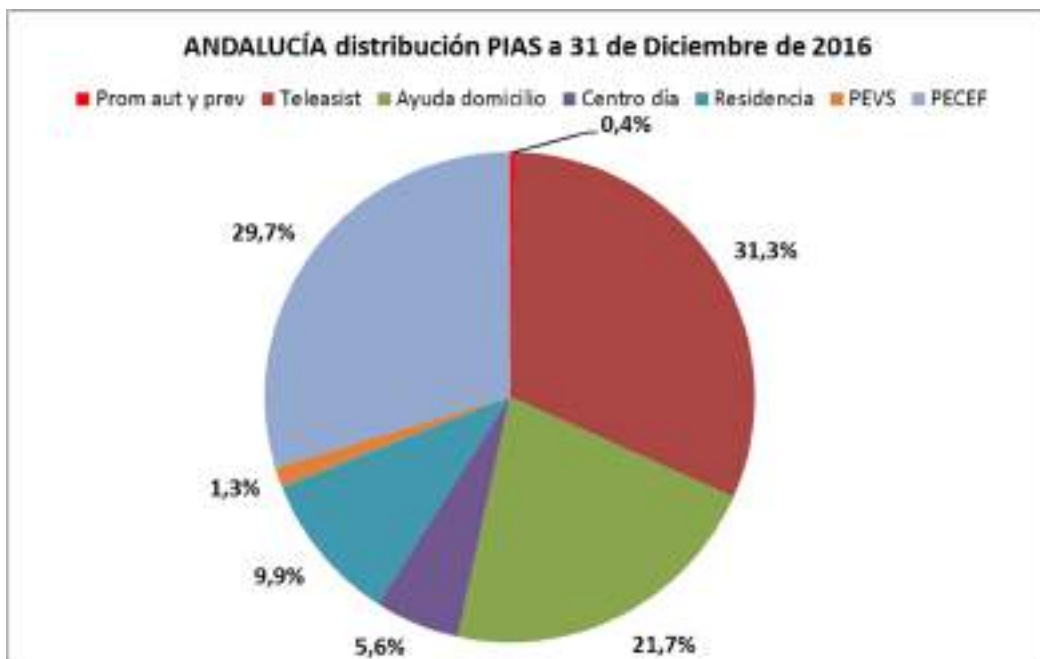
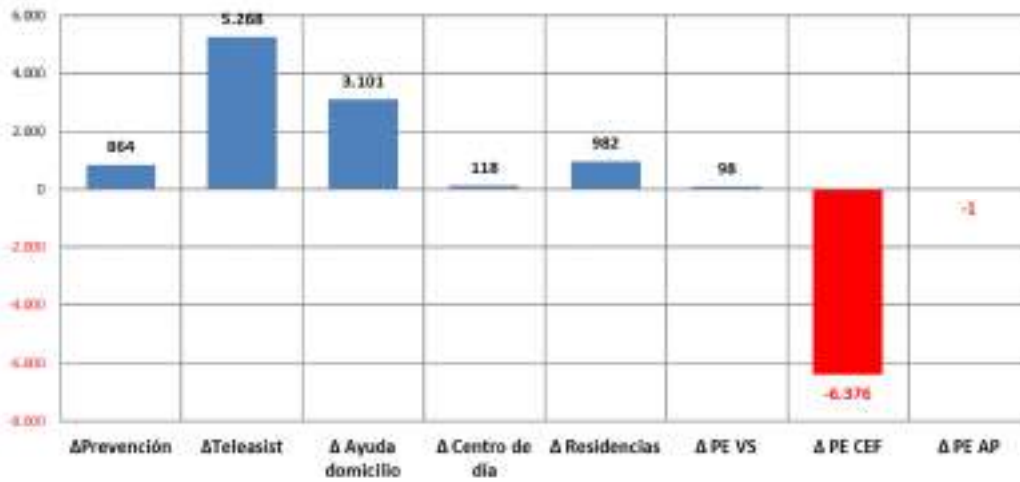



FINANCIACION DEL SISTEMA EN ANDALUCIA 2016

Coste global estimado del SAAD anual en la CCAA **1.296.528.807,90 €**

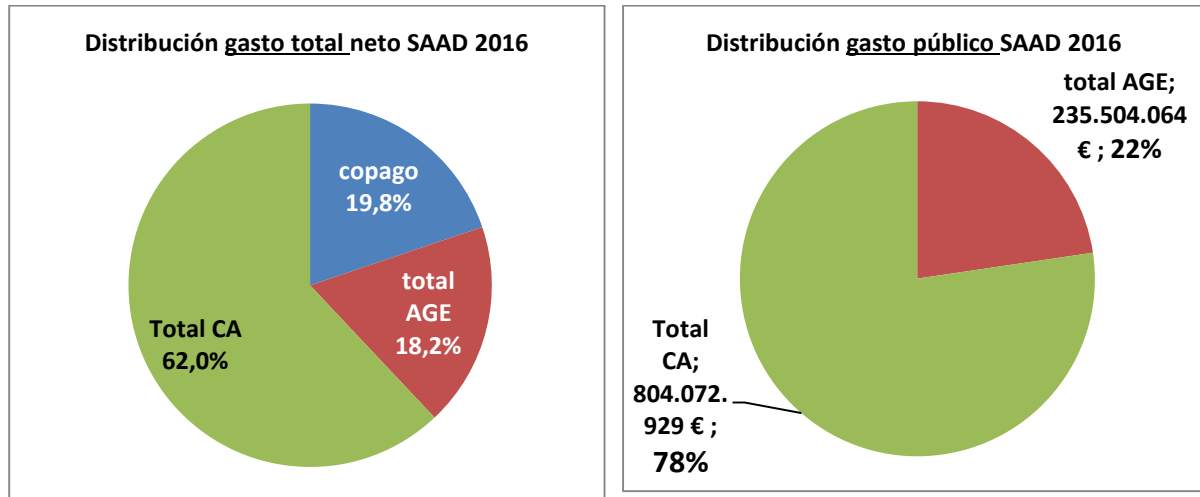

5

QUEBRANTO* ACUMULADO PARA LAS ARCAS AUTONÓMICAS EN DEPENDENCIA POR LA SUPRESIÓN DEL NIVEL ACORDADO Y EL RECORTE DEL NIVEL MÍNIMO (13%) APROBADO MEDIANTE RD-LEY 20/2012:

QUEBRANTO ACUMULADO POR RECORTE ESTATAL:

	ACORDADO	MÍNIMO	TOTAL
2012	70.679.673,00 €	24.442.075,99 €	95.121.748,99 €
2013	70.679.673,00 €	41.383.345,85 €	112.063.018,85 €
2014	70.679.673,00 €	38.346.313,25 €	109.025.986,25 €
2015	70.679.673,00 €	37.088.053,30 €	107.767.726,30 €
2016	70.679.673,00 €	35.813.982,11 €	106.493.655,11 €
Total	353.398.365,00 €	177.073.770,49 €	530.472.135,49 €

* Al mismo tiempo se produjo una rebaja de las cuantías de las prestaciones económicas que percibían las personas con cuidados familiares por importe equivalente al 15%. Esto habría supuesto una reducción del gasto de la Comunidad Autónoma de **234,72 millones**, lo que arrojaría un **impacto negativo de 295,75 millones de €**.



PROMEDIO GASTO PUBLICO POR DEPENDIENTE ATENDIDO ANDALUCIA / ESPAÑA



6

PROMEDIO GASTO PUBLICO DEL SISTEMA POR HABITANTE ANDALUCIA/ ESPAÑA

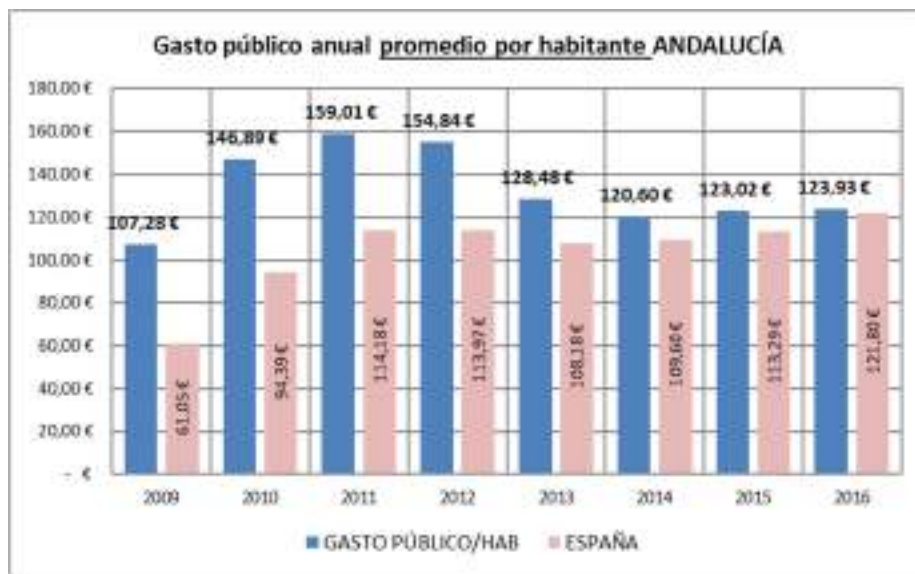



EMPLEO GENERADO EN ANDALUCIA



7

RETORNOS DEL SISTEMA EN ANDALUCIA

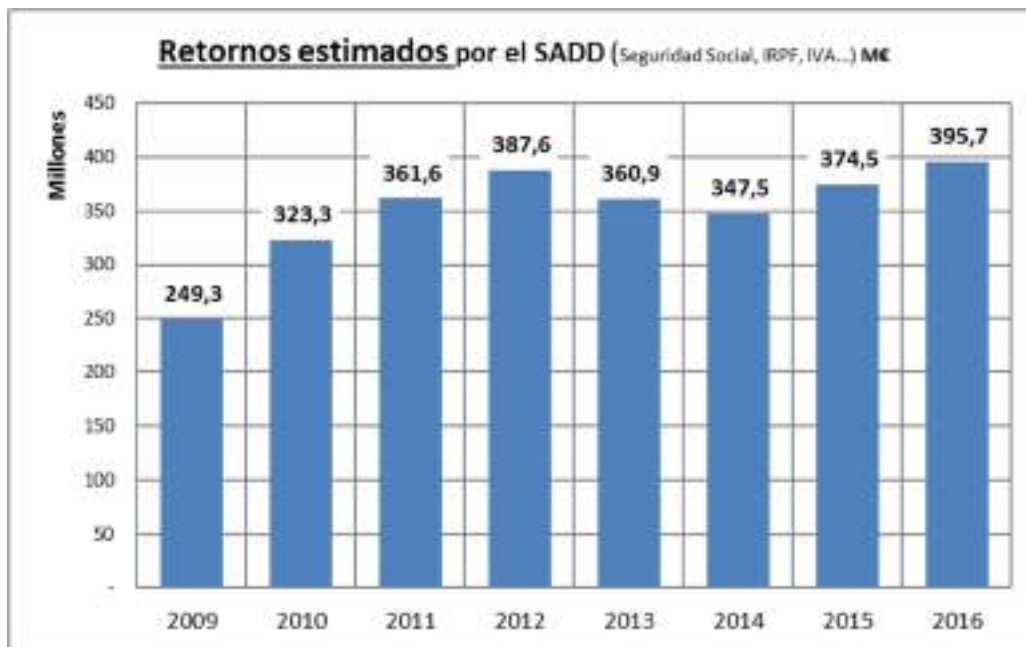



SITUACION DE LA CC.AA. EN EL SISTEMA DEPENDENCIA 2016

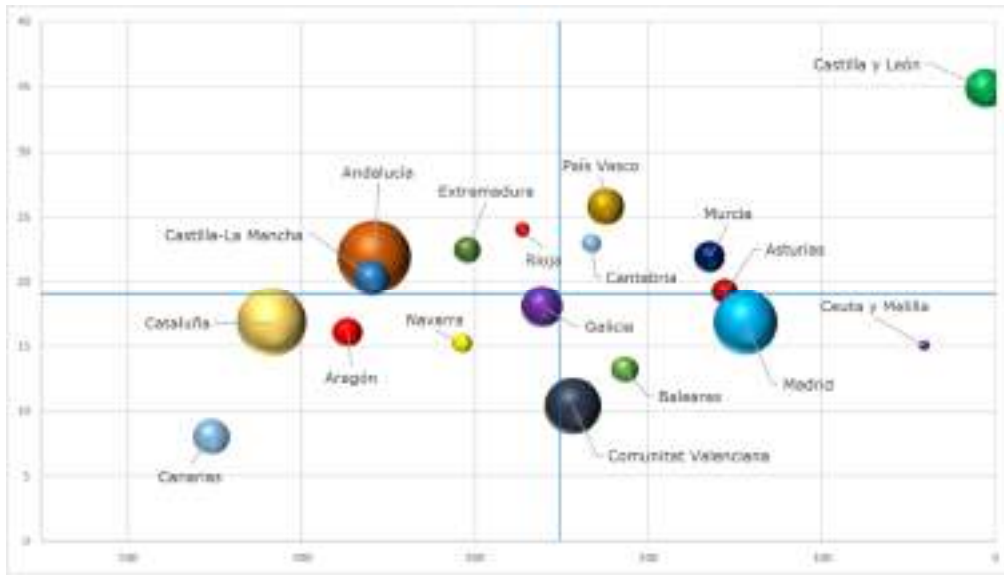

8

EVOLUCIÓN DE LA CC.AA. EN EL SISTEMA

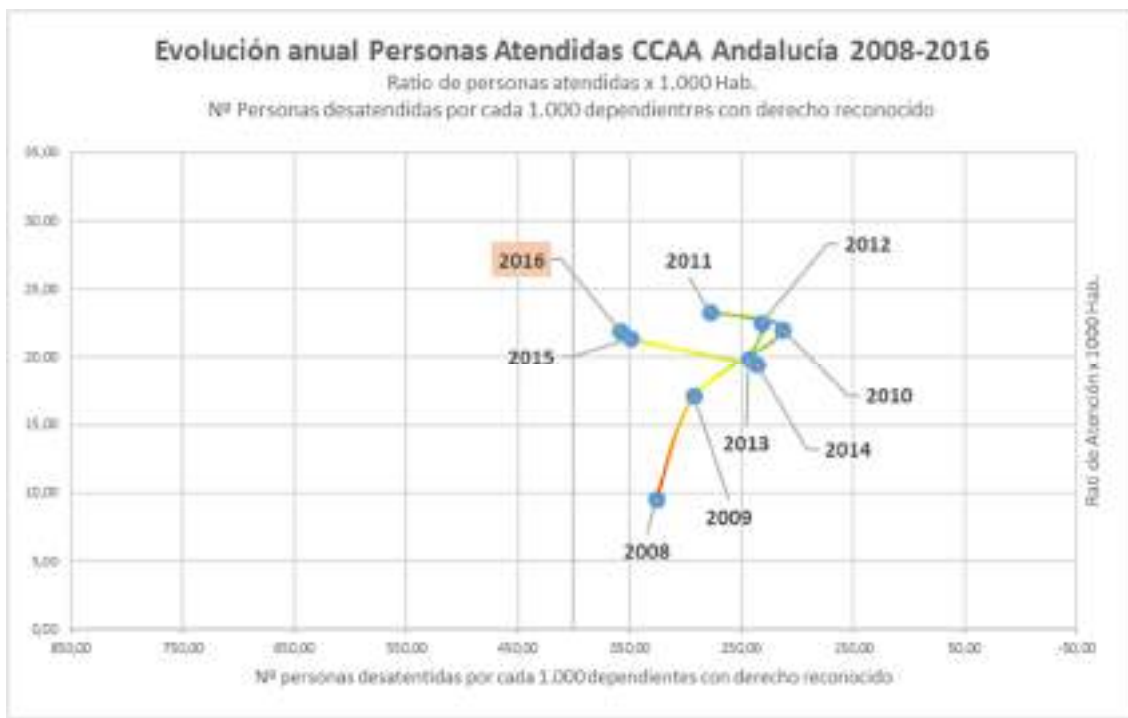

Año	Nº Desatendidos por cada 1.000 hab con Dº Reconocido	Nº PIAS/1000 hab
2008	326,50	9,59
2009	292,11	17,08
2010	212,55	22,01
2011	277,69	23,28
2012	231,40	22,50
2013	243,49	19,87
2014	235,76	19,44
2015	349,22	21,37
2016	358,24	21,93



XVII DICTAMEN DEL OBSERVATORIO DE LA DEPENDENCIA

COMUNIDAD AUTONOMA DE **ARAGON**

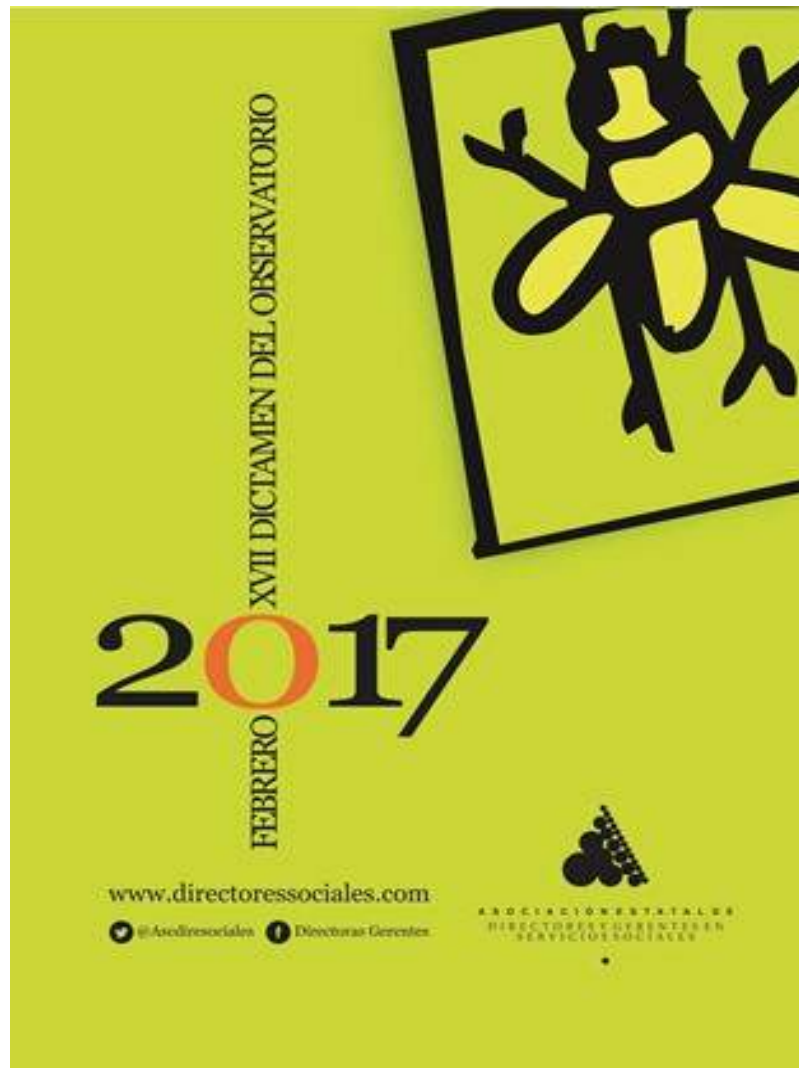

1

17,6

Millones de €

Es lo que Aragón ha dejado de recibir del Ministerio en el año 2016, por la supresión del Nivel Acordado y el Recorte del Mínimo (13%) aprobado por el Real Decreto Ley 20/2012

Con esta cantidad se habría conseguido

2.800 personas más que hubieran podido ser atendidas

450 empleos directos de nueva creación en el Sistema



SAAD ARAGON

Evolución anual de los datos básicos de gestión del SAAD. Se ha considerado el intervalo que va desde el 1 de enero de 2016 al 31 de diciembre de 2016.

EVOLUCIÓN ARAGON		
SOLICITUDES	Solicitudes a 01/01/2016	43.141
	Solicitudes a 31/12/2016	44.970
	dif anual (nº)	1.829
	dif anual (%)	4,24 %
PERSONAS VALORADAS	Personas valoradas a 01/01/2016	39.011
	Personas valoradas a 31/12/2016	40.311
	dif anual (nº)	1.300
	dif anual (%)	3,33%
PERSONAS CON DERECHO	Personas con derecho a prestación a 01/01/2016	32.130
	Personas con derecho a prestación a 31/12/2016	33.585
	dif anual (nº)	1.455
	dif anual (%)	4,53%
ATENDIDOS	Personas atendidas a 01/01/2016	17.828
	Personas atendidas a 31/12/2016	21.038
	dif anual (nº)	3.210
	dif anual (%)	18,01%
SERVICIOS * ENTREGADOS	Servicios a 01/01/2016	8.373
	Servicios a 31/12/2016	10.659
	dif anual (nº)	2.286
	dif anual (%)	27.30 %
ATENDIDOS CON P.E. CUIDADOS FAMILIARES	Reciben P.E. por cuidado familiar a 01/01/2016	9.601
	Reciben P.E. por cuidado familiar a 31/12/2016	10.499
	dif anual (nº)	898
	dif anual (%)	9,35 %

* La P.E. Vinculada es considerada como servicio dado que va ligada necesariamente a su adquisición por el usuario. No se incluye promoción de la autonomía personal y prevención.

A DESTACAR:

- Aragón es una de las Comunidades donde más ha avanzado el Sistema en 2016, mostrando números positivos en todas sus dimensiones. Resulta destacable el incremento de 3.210 beneficiarios (+18%) en el último año, rompiendo la dinámica negativa de la anterior legislatura.
- A pesar de ello Aragón sigue siendo una de las Comunidades con peor valoración en el desarrollo del Sistema de Atención a la Dependencia, evidenciando el enorme deterioro que había sufrido en años anteriores.
- Resulta especialmente preocupante que, a pesar de su reducción, el Limbo de la Dependencia continúa siendo muy elevado, siendo más de una tercera parte de las personas a las que se les ha reconocido su situación de dependencia (37,3%, 12.547 personas).
- La generación de empleo por millón de gasto público (27) ha hecho que en el último año se hayan creado más de mil empleos directos en el Sistema de Atención a la Dependencia, y un retorno de 47 M €.
- En 2016 el recorte del gobierno de España supuso a Aragón recibir 17,6 M € menos con los que podía haber reducido su lista de espera con tres mil nuevos beneficiarios.
- La AGE aporta solo el 23% de la financiación pública mientras que el Gobierno de Aragón aporta el 77%.



ARAGÓN

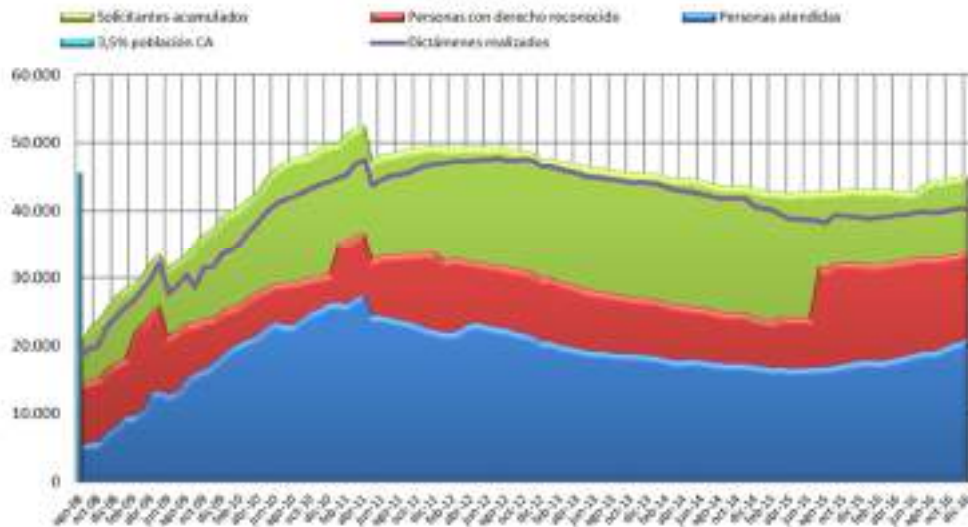

3

Evolución de la gestión del sistema de atención a la dependencia (Aragón, diciembre 2011 - diciembre 2016)



EVOL % DESATENDIDOS ARAGÓN / MEDIA ESTATAL

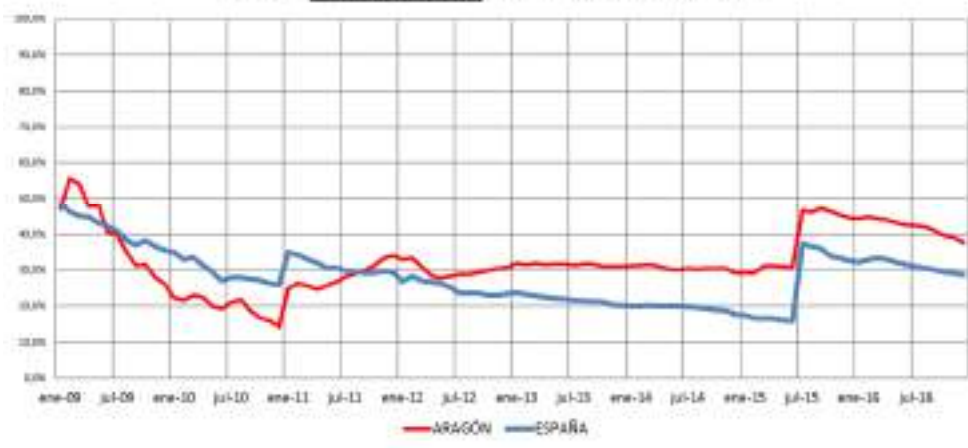



CARTERA DE SERVICIOS Y PRESTAC. SISTEMA ARAGON



4

Crecimiento neto por tipo de atención ARAGÓN (últimos 12 meses)
Total = 4.731 atenciones

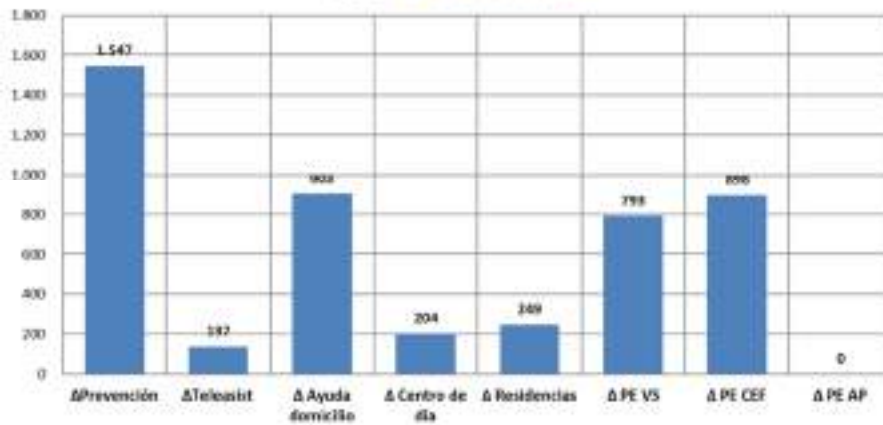



FINANCIACION DEL SISTEMA EN ARAGON 2016

Coste global estimado del SAAD anual en la CCAA **160.491.281,11 €**

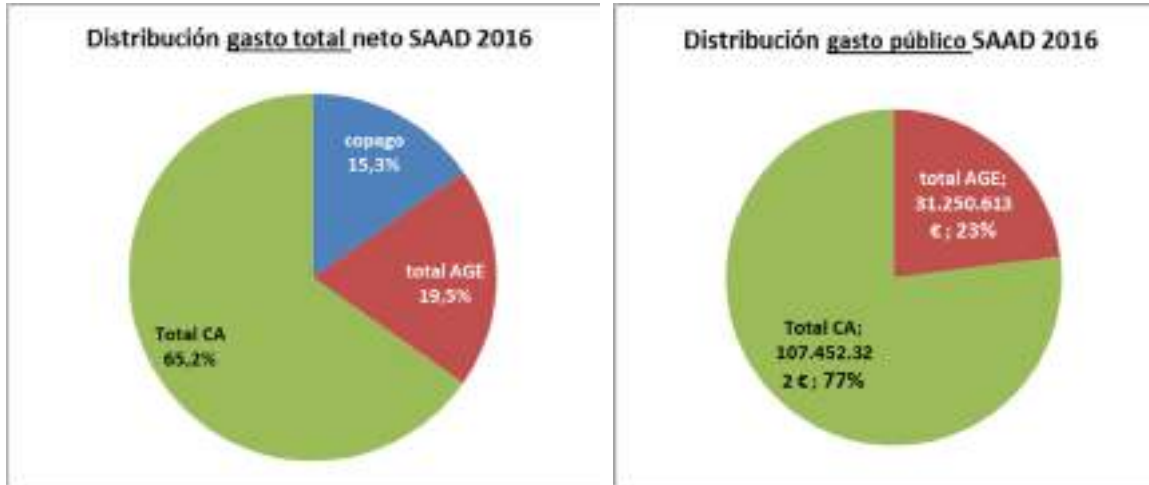

5

QUEBRANTO* ACUMULADO PARA LAS ARCAS AUTONÓMICAS EN DEPENDENCIA POR LA SUPRESIÓN DEL NIVEL ACORDADO Y EL RECORTE DEL NIVEL MÍNIMO (13%) APROBADO MEDIANTE RD-LEY 20/2012:

QUEBRANTO ACUMULADO POR RECORTE ESTATAL:

	ACORDADO	MÍNIMO	TOTAL
2012	11.372.760,00 €	2.900.139,69 €	14.272.899,69 €
2013	11.372.760,00 €	5.100.835,06 €	16.473.595,06 €
2014	11.372.760,00 €	5.630.997,55 €	17.003.757,55 €
2015	11.372.760,00 €	6.162.383,11 €	17.535.143,11 €
2016	11.372.760,00 €	6.220.146,16 €	17.592.906,16 €
	56.863.800,00 €	26.014.501,57 €	82.878.301,57 €

* Al mismo tiempo se produjo una rebaja de las cuantías de las prestaciones económicas que percibían las personas con cuidados familiares por importe equivalente al 15%. Esto habría supuesto una reducción del gasto de la Comunidad Autónoma de **28,77 millones**, lo que arrojaría un **impacto negativo de 54,11 millones de €**.



PROMEDIO GASTO PUBLICO POR DEPENDIENTE ATENDIDO ARAGON / ESPAÑA

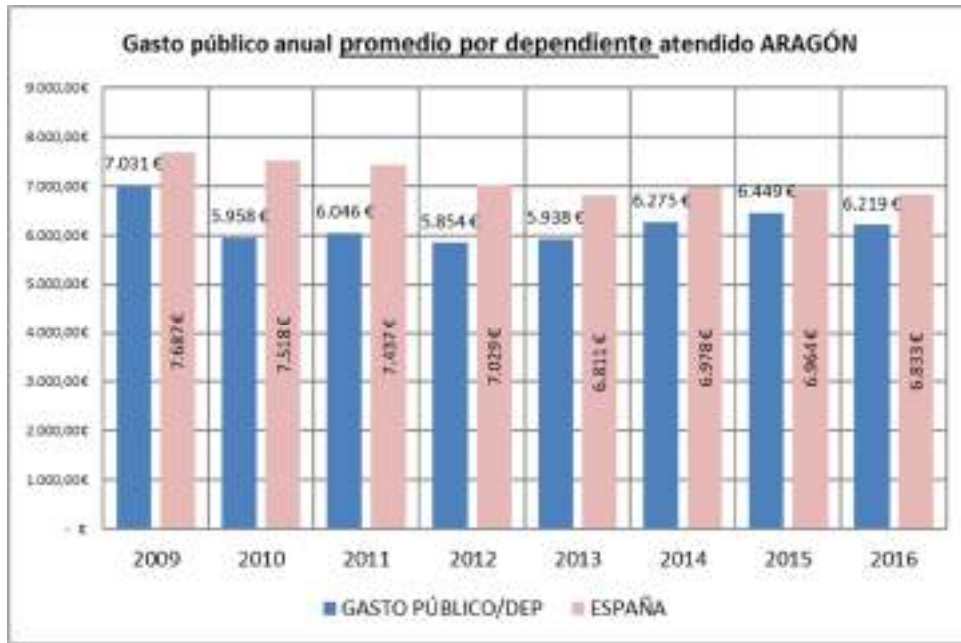

6

PROMEDIO GASTO PUBLICO DEL SISTEMA POR HABITANTE ARAGON/ ESPAÑA

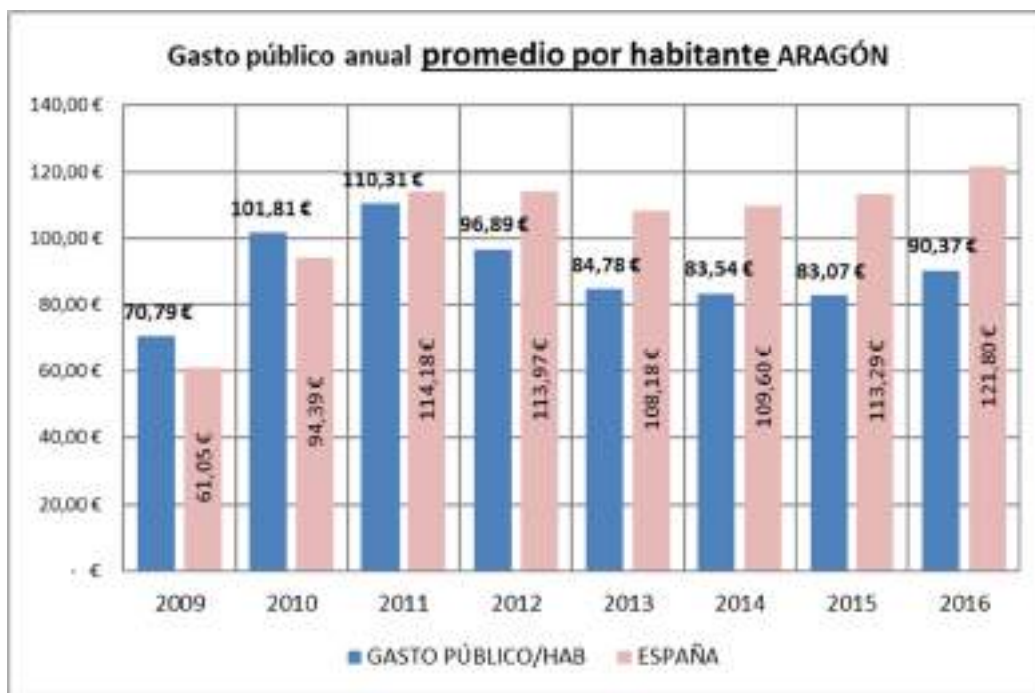



EMPLEO GENERADO EN ARAGON



7

RETORNOS DEL SISTEMA EN ARAGON

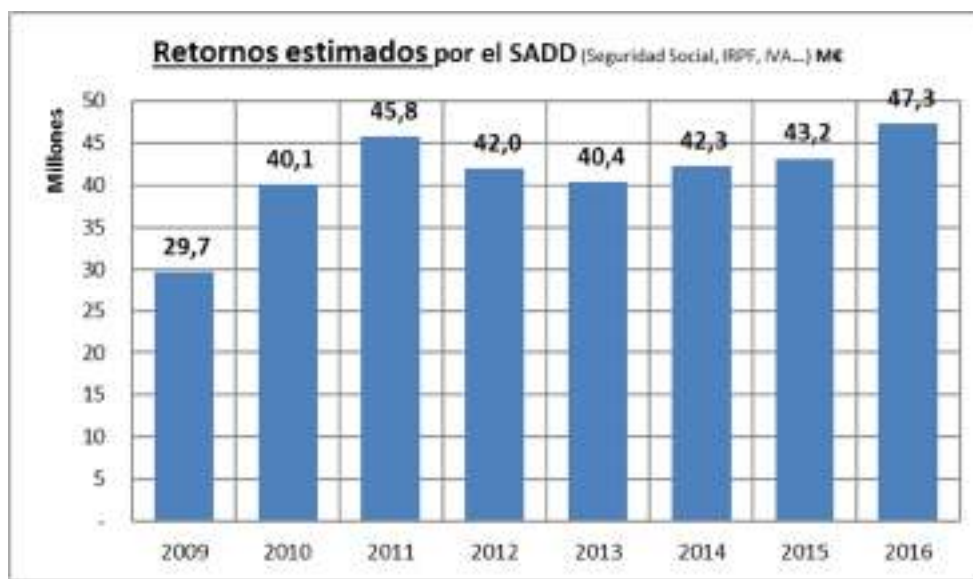



SITUACION DE LA CC.AA. EN EL SISTEMA DEPENDENCIA 2016

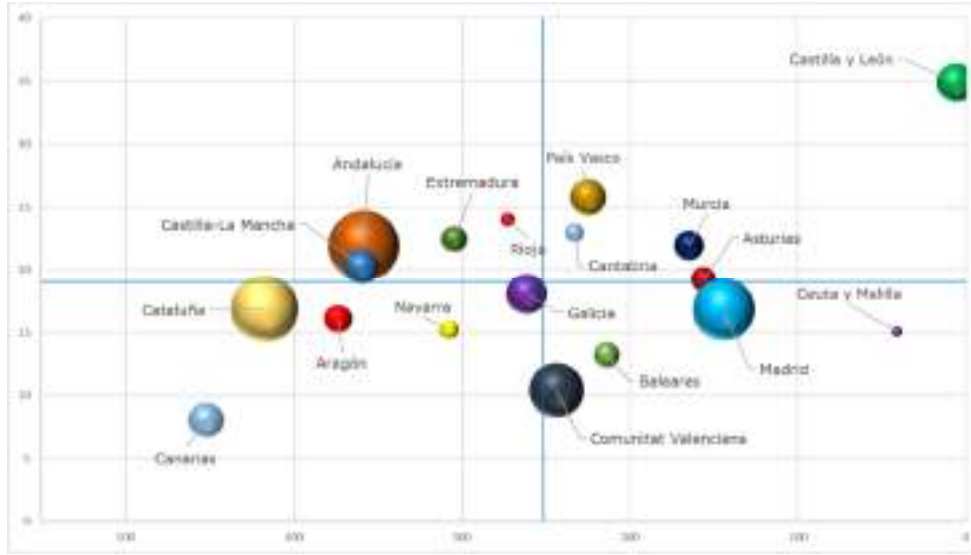

8

EVOLUCIÓN EN EL SISTEMA DE LA CC.AA DE ARAGON



Años	desatendidos/1000 con derecho reconocido	nº PIAS/1000 hab
2008	531,75	6,31
2009	261,73	14,01
2010	143,18	19,42
2011	340,06	16,49
2012	306,56	15,65
2013	310,27	13,73
2014	291,42	12,88
2015	445,13	13,62
2016	373,59	16,08



XVII DICTAMEN DEL OBSERVATORIO DE LA DEPENDENCIA

COMUNIDAD AUTONOMA DE **ASTURIAS**

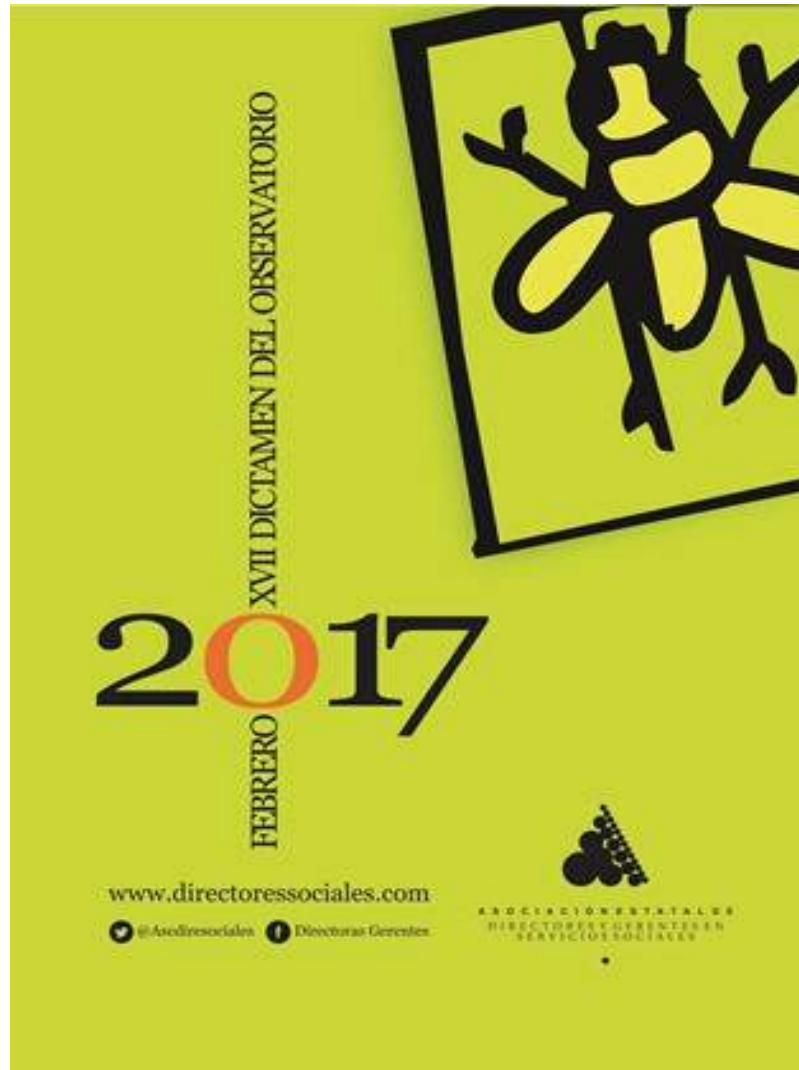

1

12,6

Millones de €

Es lo que Asturias ha dejado de recibir del Ministerio en el año 2016, por la supresión del Nivel Acordado y el Recorte del Mínimo (13%) aprobado por el Real Decreto Ley 20/2012

Con esta cantidad se habría conseguido

2.100 personas más que hubieran podido ser atendidas

400 empleos directos de nueva creación en el Sistema



SAAD ASTURIAS

Evolución anual de los datos básicos de gestión del SAAD.

Se ha considerado el intervalo que va desde el 1 de enero de 2016 al 31 de diciembre de 2016.

EVOLUCIÓN ASTURIAS		
SOLICITUDES	Solicitudes a 01/01/2016	33.390
	Solicitudes a 31/12/2016	35.130
	dif anual (nº)	1.822
	dif anual (%)	5,47 %
PERSONAS VALORADAS	Personas valoradas a 01/01/2016	30.055
	Personas valoradas a 31/12/2016	31.817
	dif anual (nº)	1.762
	dif anual (%)	5,86%
PERSONAS CON DERECHO	Personas con derecho a prestación a 01/01/2016	21.952
	Personas con derecho a prestación a 31/12/2016	23.737
	dif anual (nº)	1.785
	dif anual (%)	8,13%
ATENDIDOS	Personas atendidas a 01/01/2016	17.524
	Personas atendidas a 31/12/2016	20.737
	dif anual (nº)	2.510
	dif anual (%)	14,32 %
SERVICIOS* ENTREGADOS	Servicios a 01/01/2016	10.536
	Servicios a 31/12/2016	11.581
	dif anual (nº)	1.045
	dif anual (%)	9,92 %
ATENDIDOS CON P.E. CUIDADOS FAMILIARES	Reciben P.E. por cuidado familiar a 01/01/2016	7.481
	Reciben P.E. por cuidado familiar a 31/12/2016	8.554
	dif anual (nº)	1.073
	dif anual (%)	14,34 %

* La P.E. Vinculada es considerada como servicio dado que va ligada necesariamente a su adquisición por el usuario. No se incluye promoción de la autonomía personal y prevención.

A DESTACAR:

- Asturias ha incrementado los atendidos en el último año en un 16 % lo que resulta plausible considerando que las personas pendientes de atención solo son el 15,6%. Es uno de los "limbo de la dependencia" menor de España.
- Aunque ha mejorado la diferencia entre valoraciones y personas dictaminadas como dependientes (25,4% no obtienen grado) sigue siendo uno de los territorios en el que se aplica el baremo con una dureza inusual.
- La generación de empleos por millón de gasto público (31). Ha generado en el último año casi 400 empleos directos y unos retornos económicos de 48 M € (en cotizaciones, IRPF, IVA, impuesto de sociedades, etc...)
- 58,6 M € ha dejado de recibir Asturias en los últimos cinco años como consecuencia de los recortes Estatales. El Principado de Asturias aporta el 80% de la financiación pública.
- Con el recorte de la AGE anual se podrían atender a más de 2.000 dependientes.



ASTURIAS

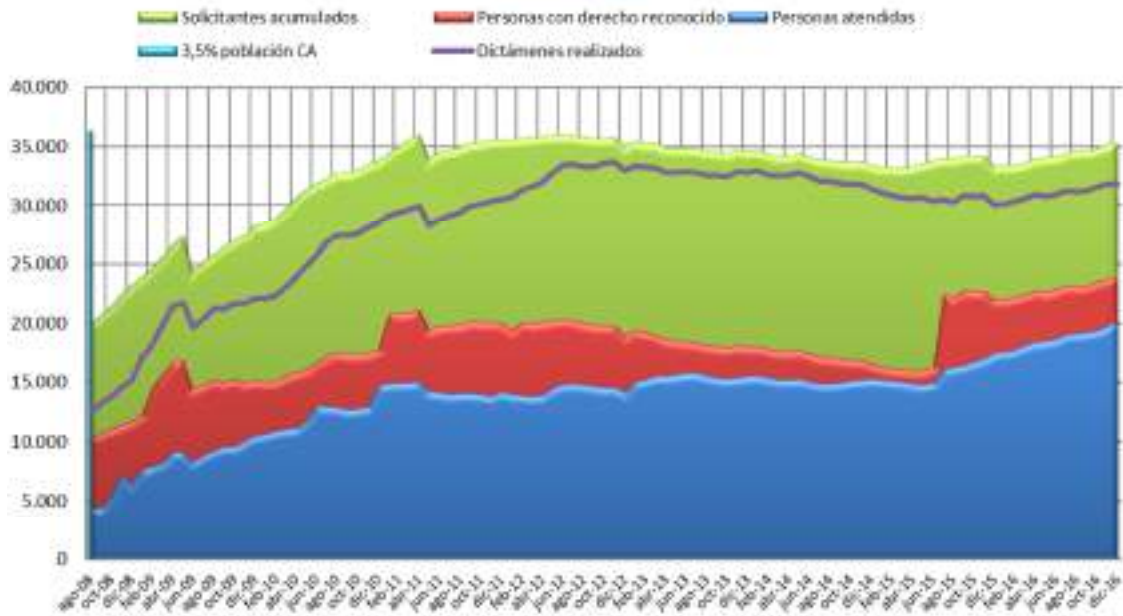

EVOL % DESATENDIDOS ASTURIAS/ MEDIA ESTATAL

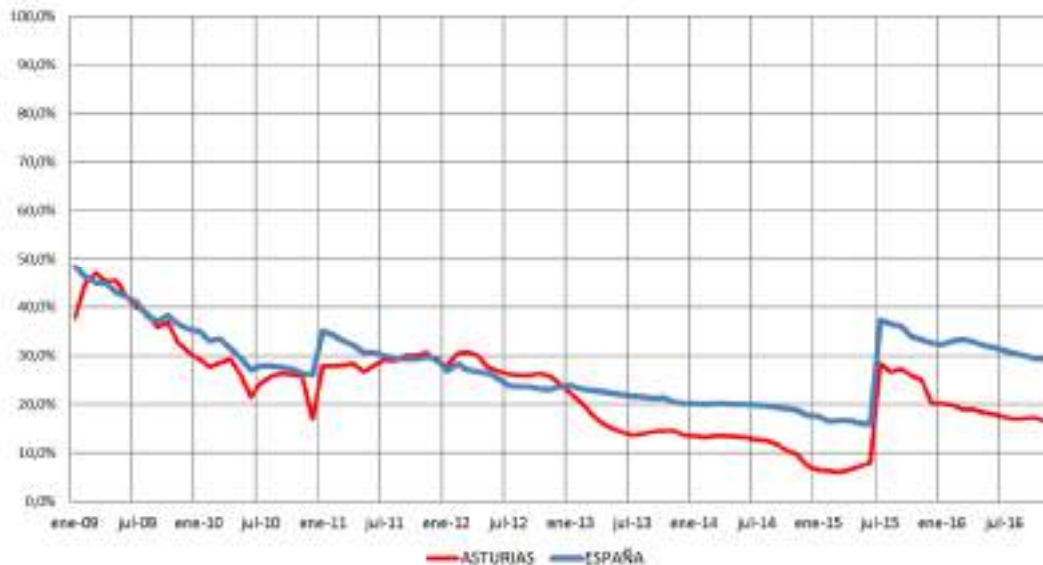



CARTERA DE SERVICIOS Y PRESTAC. SISTEMA ASTURIAS

Crecimiento neto por tipo de atención ASTURIAS (últimos 12 meses)
Total = 7.042 atenciones

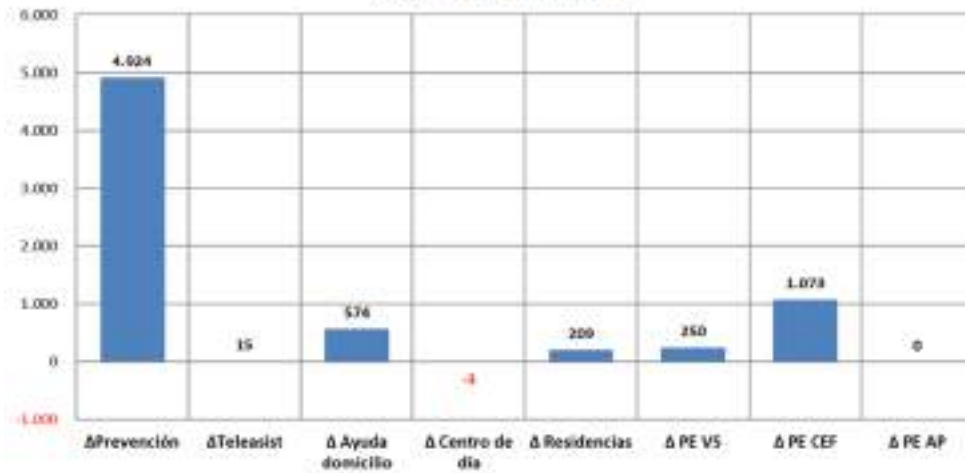

EVOL % DESATENDIDOS ASTURIAS/ MEDIA ESTATAL

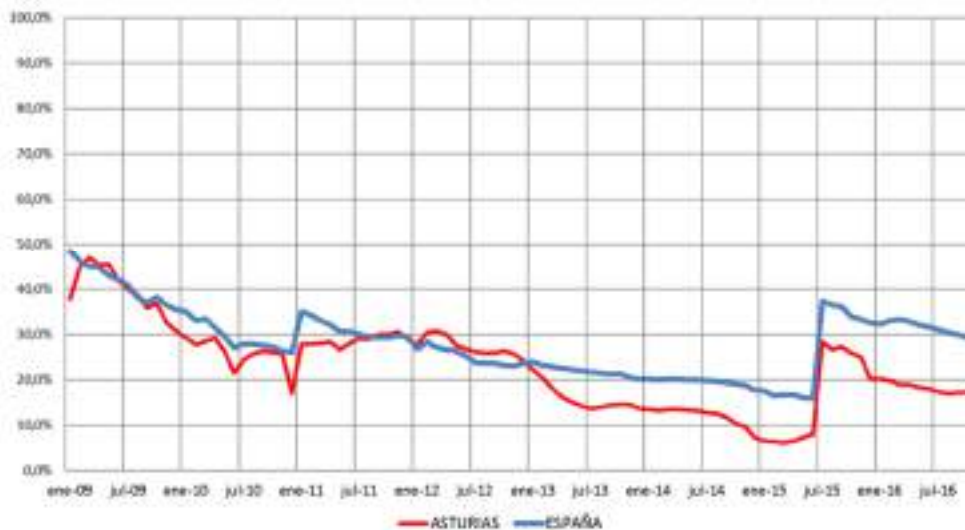

ASTURIAS distribución PIAS a 31 de Diciembre de 2016

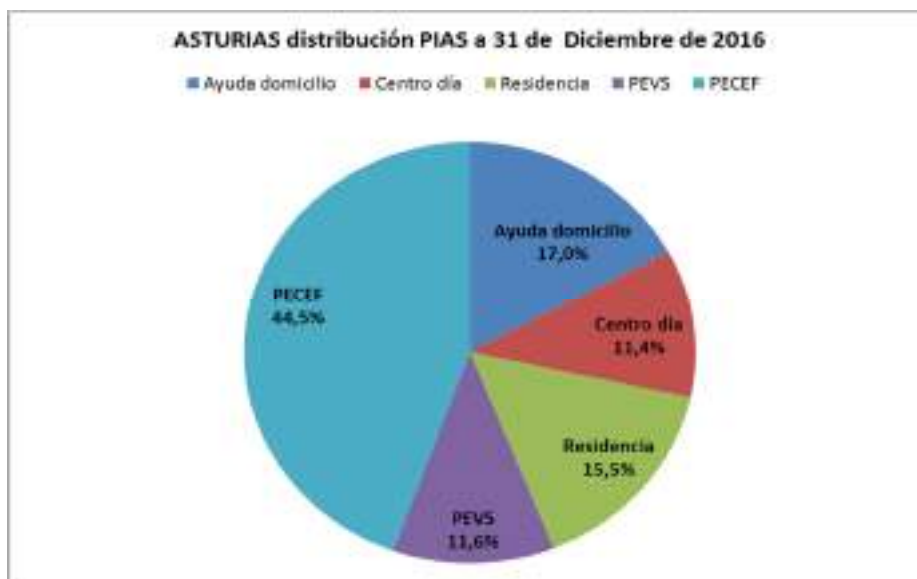



FINANCIACION DEL SISTEMA EN ASTURIAS 2016

Coste global estimado del SAAD anual en la CCAA **154.570.155,00 €**

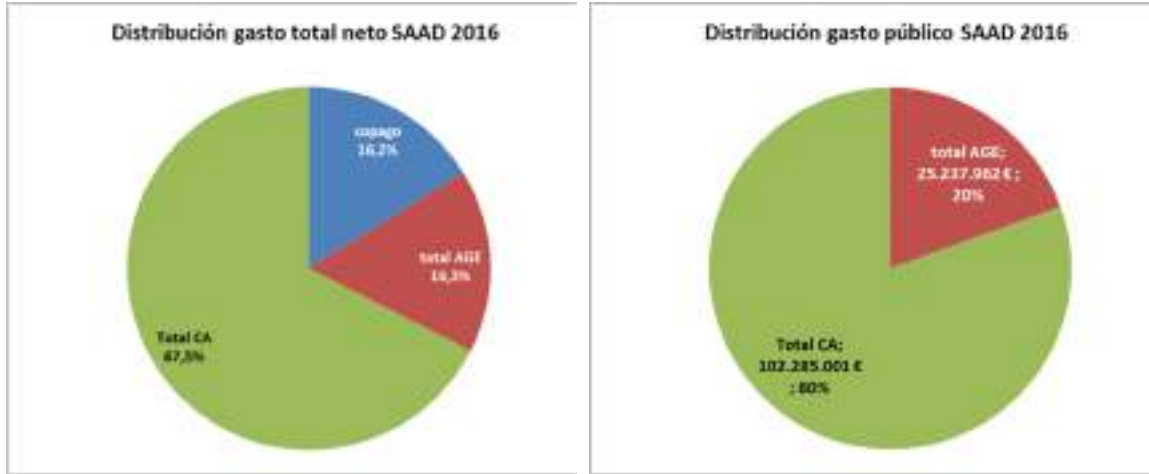

5

QUEBRANTO* ACUMULADO PARA LAS ARCAS AUTÓNOMICAS EN DEPENDENCIA POR LA SUPRESIÓN DEL NIVEL ACORDADO Y EL RECORTE DEL NIVEL MÍNIMO (13%) APROBADO MEDIANTE RD-LEY 20/2012:

QUEBRANTO ACUMULADO POR RECORTE ESTATAL:

AÑO	ACORDADO	MÍNIMO	TOTAL
2012	7.535.198,00 €	1.861.838,97 €	9.397.036,97 €
2013	7.535.198,00 €	4.647.993,43 €	12.183.191,43 €
2014	7.535.198,00 €	4.956.622,49 €	12.491.820,49 €
2015	7.535.198,00 €	4.487.721,35 €	12.022.919,35 €
2016	7.535.198,00 €	5.023.383,42 €	12.558.581,42 €
	37.675.990,00 €	20.977.559,66 €	58.653.549,66 €

* Al mismo tiempo se produjo una rebaja de las cuantías de las prestaciones económicas que percibían las personas con cuidados familiares por importe equivalente al 15%. Esto habría supuesto una reducción del gasto de la Comunidad Autónoma de **18,74 millones**, lo que arrojaría **un impacto negativo de 39,91 millones de €**.



PROMEDIO GASTO PUBLICO POR DEPENDIENTE ATENDIDO ASTURIAS/ESPAÑA

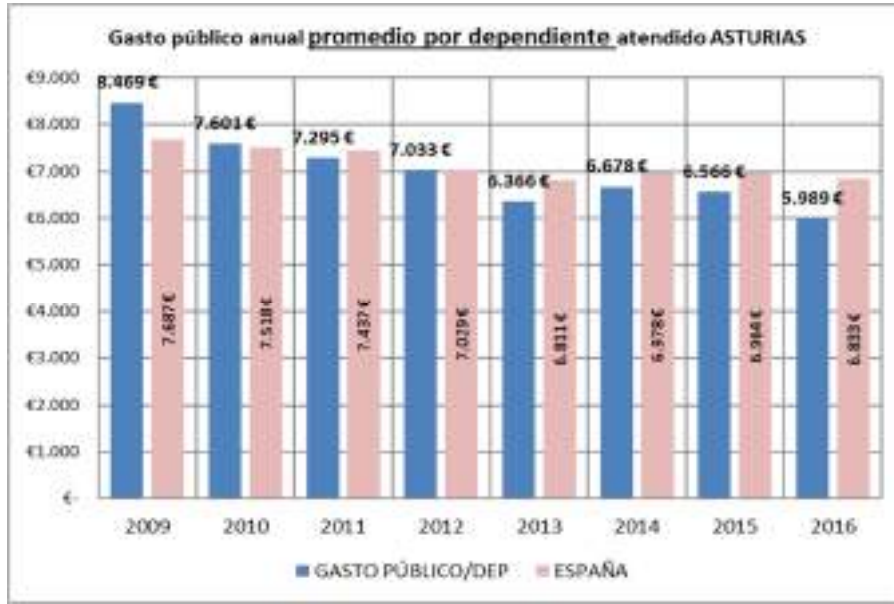

6

PROMEDIO GASTO PUBLICO DEL SISTEMA POR HABITANTE ASTURIAS/ ESPAÑA

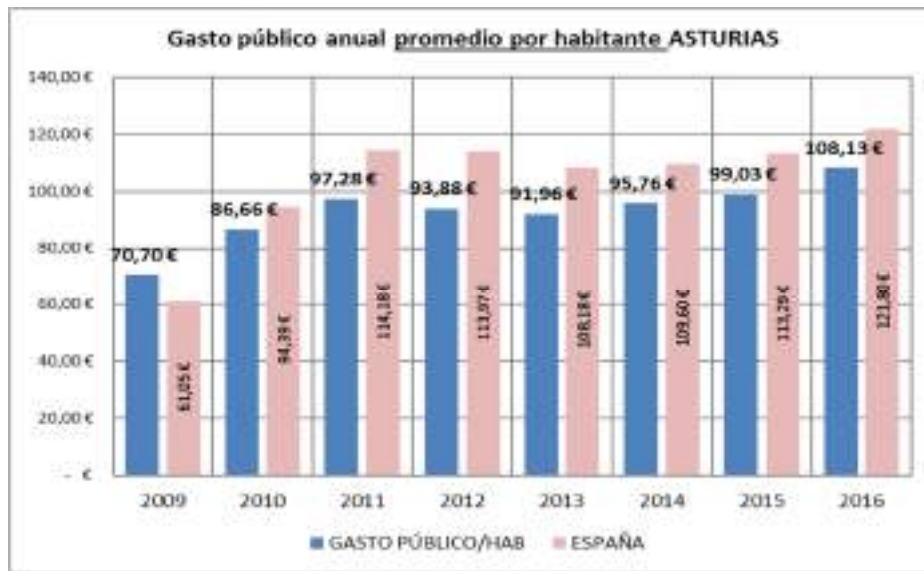



EMPLEO GENERADO EN ASTURIAS



7

RETORNOS DEL SISTEMA EN ASTURIAS

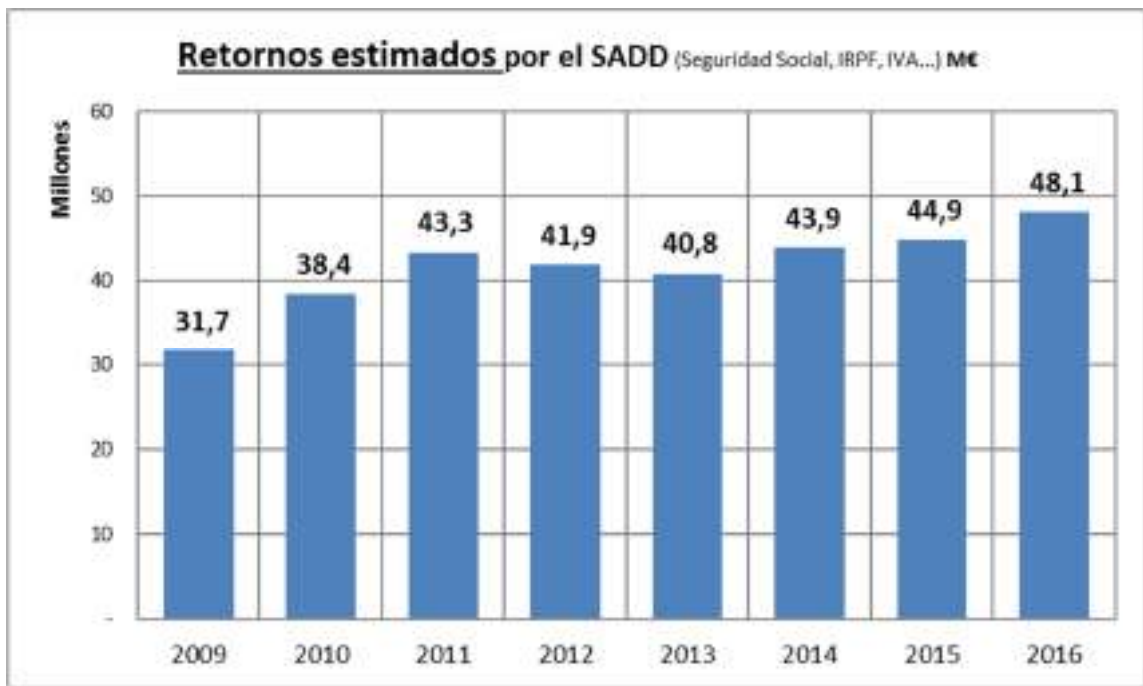



SIUTACION DE LA CC.AA. EN EL SISTEMA DEPENDENCIA 2016

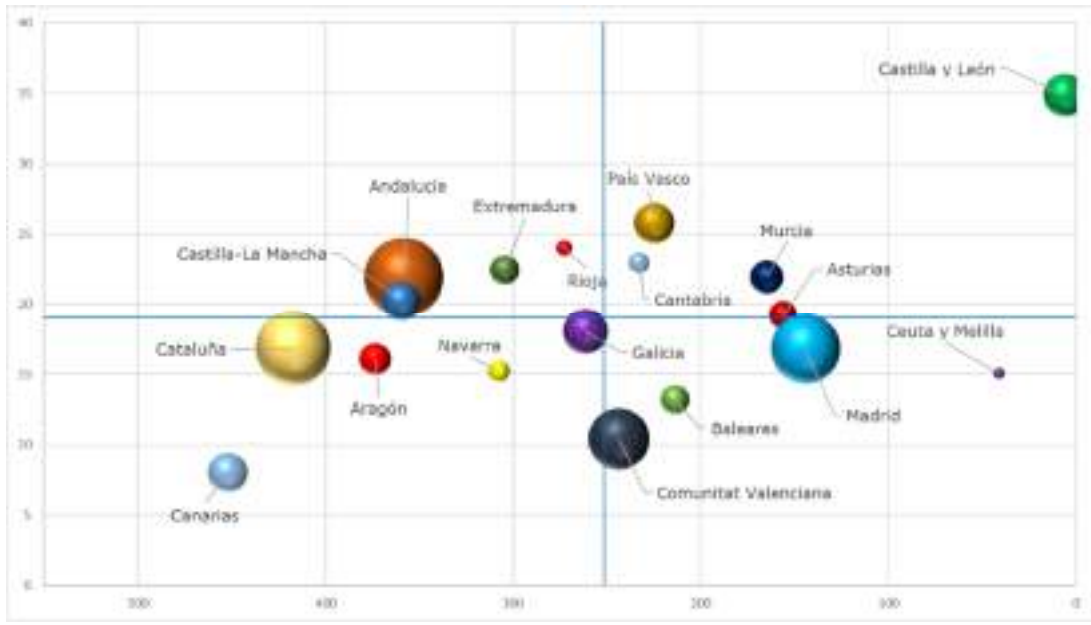

EVOLUCIÓN EN EL SISTEMA DE LA CCAA DE ASTURIAS



Años	desatendidos/1000 con derecho reconocido	nº PIAS/1000 hab
2008	443,33	6,12
2009	306,53	9,75
2010	169,71	13,59
2011	287,38	3,49
2012	242,44	13,71
2013	135,16	14,57
2014	72,77	14,46
2015	201,71	16,81
2016	156,00	19,22



XVII DICTAMEN DEL OBSERVATORIO DE LA DEPENDENCIA

COMUNIDAD AUTONOMA DE **ISLAS BALEARES**

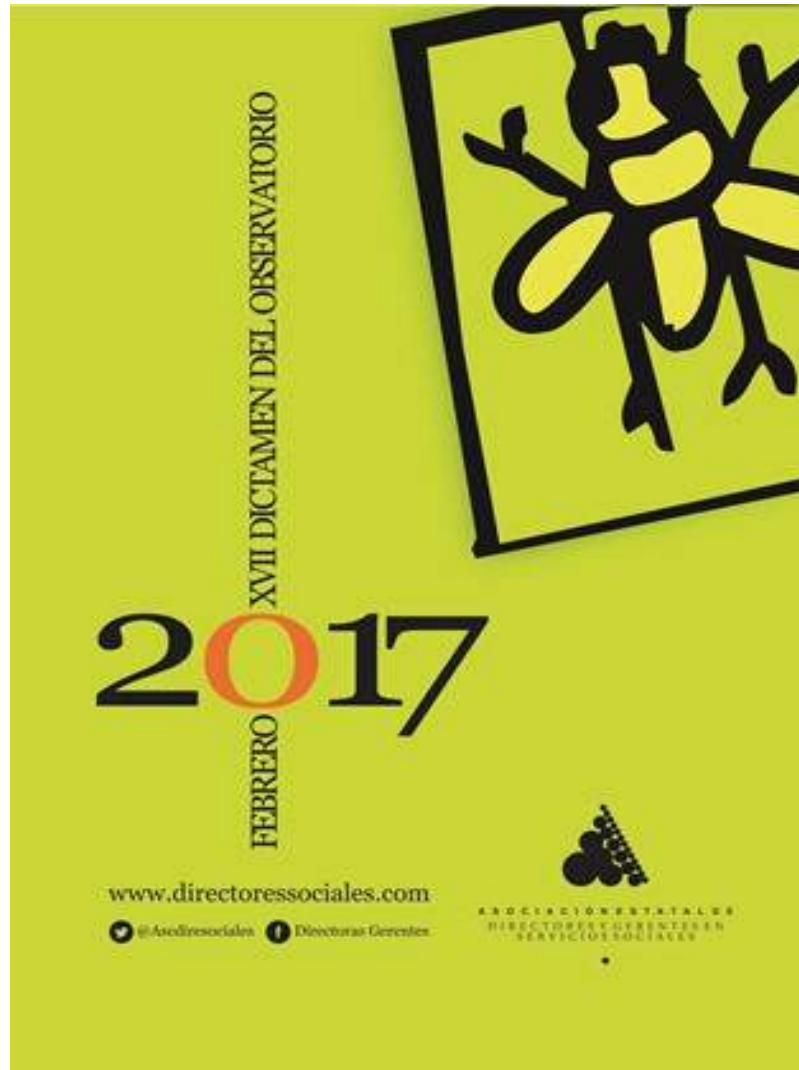

1

9,5

Millones de €

Es lo que Baleares ha dejado de recibir del Ministerio en el año 2016, por la supresión del Nivel Acordado y el Recorte del Mínimo (13%) aprobado por el Real Decreto Ley 20/2012

Con esta cantidad se habría conseguido

1.700 personas más que hubieran podido ser atendidas

200 empleos directos de nueva creación en el Sistema



SAAD BALEARES

Evolución anual de los datos básicos de gestión del SAAD. Se ha considerado el intervalo que va desde el 1 de enero de 2016 al 31 de diciembre de 2016.

EVOLUCIÓN BALEARES		
SOLICITUDES	Solicitudes a 01/01/2016	23.741
	Solicitudes a 31/12/2016	25.179
	dif anual (nº)	1.438
	dif anual (%)	6,06 %
PERSONAS VALORADAS	Personas valoradas a 01/01/2016	21.893
	Personas valoradas a 31/12/2016	23.340
	dif anual (nº)	1.447
	dif anual (%)	6,61%
PERSONAS CON DERECHO	Personas con derecho a prestación a 01/01/2016	17.303
	Personas con derecho a prestación a 31/12/2016	18.550
	dif anual (nº)	1.247
	dif anual (%)	7,21%
ATENDIDOS	Personas atendidas a 01/01/2016	11.630
	Personas atendidas a 31/12/2016	14.587
	dif anual (nº)	2.957
	dif anual (%)	25,43%
SERVICIOS* ENTREGADOS	Servicios a 01/01/2016	3.644
	Servicios a 31/12/2016	4.285
	dif anual (nº)	641
	dif anual (%)	17,59 %
ATENDIDOS CON P.E. CUIDADOS FAMILIARES	Reciben P.E. por cuidado familiar a 01/01/2016	7.997
	Reciben P.E. por cuidado familiar a 31/12/2016	10.238
	dif anual (nº)	2.238
	dif anual (%)	27,99 %

* La P.E. Vinculada es considerada como servicio dado que va ligada necesariamente a su adquisición por el usuario. No se incluye

A DESTACAR:

- Es la Comunidad con mayor incremento anual en personas atendidas (+24,4%). En 2016 se incorporaron al Sistema 2.957 beneficiarios. Y se ha cambiado la tendencia negativa de anteriores años en Dictámenes (+6,1%) y Solicitudes (+6,6%).
- Ha reducido la lista de espera al 21,4%.
- Hay un 70,1% de prestaciones económicas de cuidadores familiares, el más alto de toda España. No existe capacidad para prestar servicios de proximidad.
- El gasto público por habitante es de 65 € al año, muy por debajo de la media nacional que es de 122 €.
- La generación de empleos por millón de gasto público (21) es la más baja de España y el retorno económico en 2016 es de 24,6 M€
- 44 M € ha dejado de recibir Baleares en los últimos cinco años como consecuencia de los recortes Estatales. El Gobierno Balear aporta el 76% de la financiación pública.
- Con el recorte de la AGE anual se podrían atender a cerca de 1.700 dependientes.



BALEARES

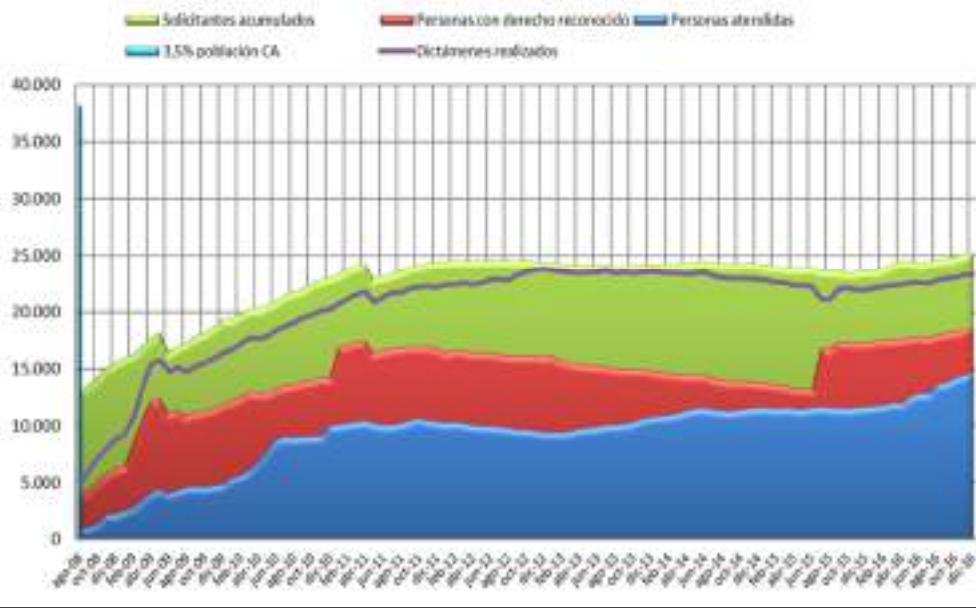

3

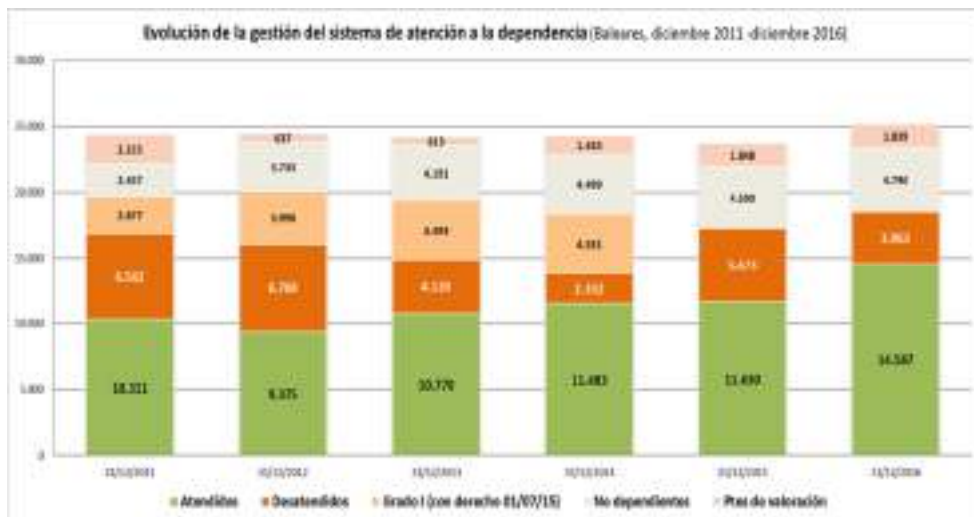

EVOL % DESATENDIDOS BALEARES/ MEDIA ESTATAL

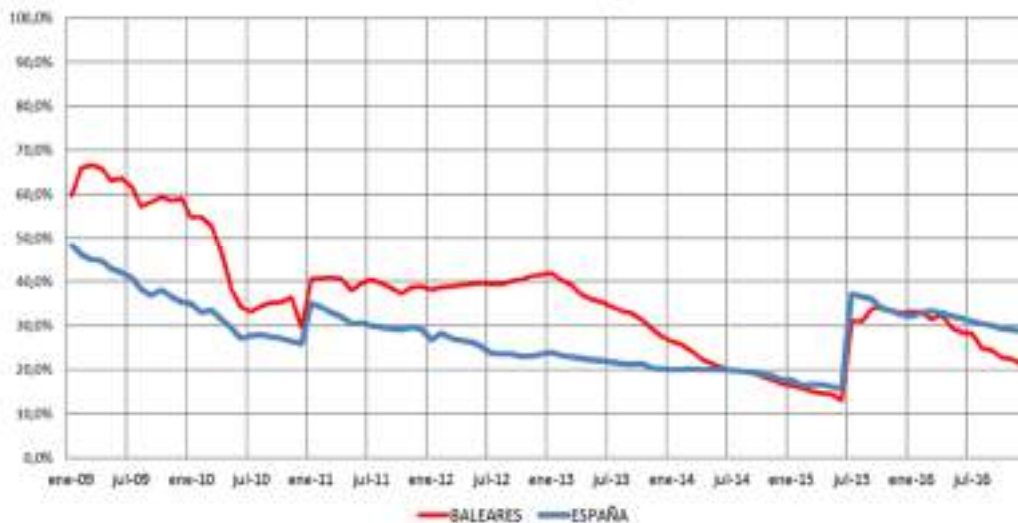



CARTERA DE SERVICIOS Y PRESTAC. SISTEMA BALEARES



4

Crecimiento neto por tipo de atención BALEARES (últimos 12 meses)
Total = 2.928 atenciones

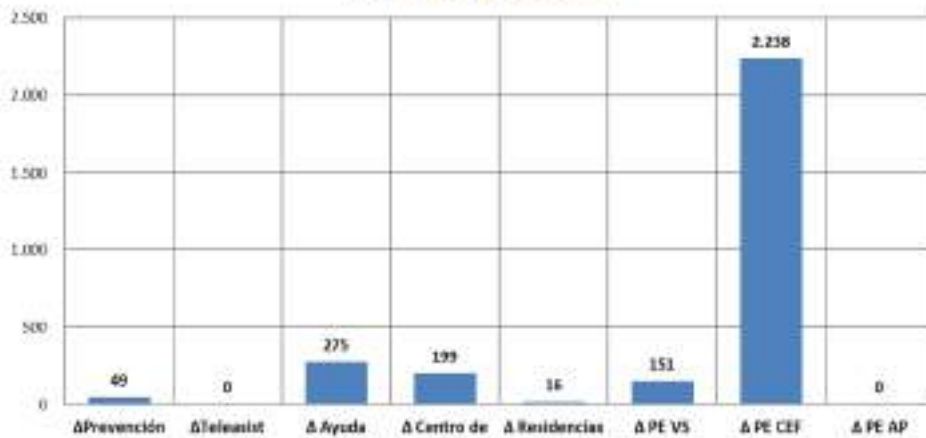

BALEARES distribución PIAS a 31 Diciembre 2016

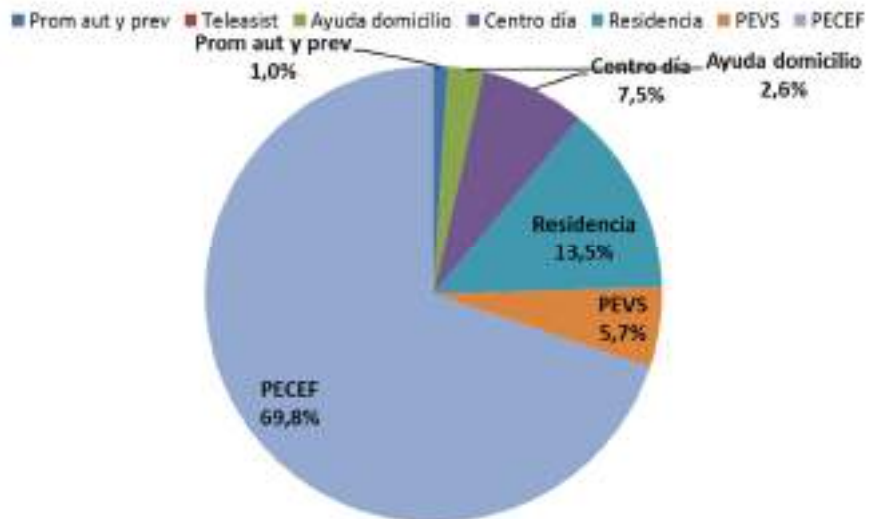



FINANCIACION DEL SISTEMA EN BALEARES 2016

Coste público global estimado del SAAD anual en la CCAA **97.134.149,09 €**

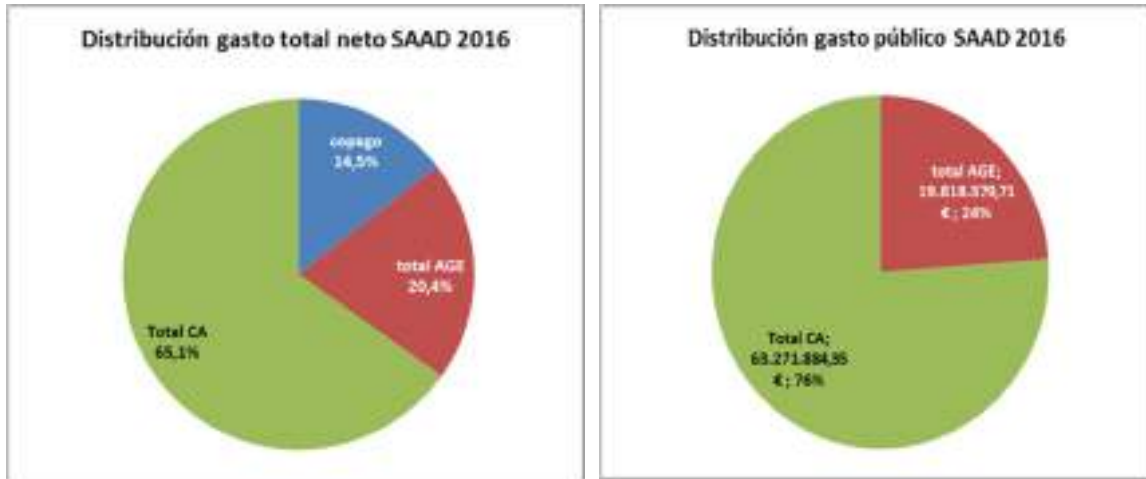

5

QUEBRANTO* ACUMULADO PARA LAS ARCAS AUTONÓMICAS EN DEPENDENCIA POR LA SUPRESIÓN DEL NIVEL ACORDADO Y EL RECORTE DEL NIVEL MÍNIMO (13%) APROBADO MEDIANTE RD-LEY 20/2012:

QUEBRANTO ACUMULADO POR RECORTE ESTATAL:

	ACORDADO	MÍNIMO	TOTAL
2012	5.515.497,00 €	1.325.807,73 €	6.841.304,73 €
2013	5.515.497,00 €	4.079.166,37 €	9.594.663,37 €
2014	5.515.497,00 €	3.828.838,63 €	9.344.335,63 €
2015	5.515.497,00 €	3.333.638,31 €	8.849.135,31 €
2016	5.515.497,00 €	3.944.665,51 €	9.460.162,51 €
	27.577.485,00 €	16.512.116,54 €	44.089.601,54 €

* Al mismo tiempo se produjo una rebaja de las cuantías de las prestaciones económicas que percibían las personas con cuidados familiares por importe equivalente al 15%. Esto habría supuesto una reducción del gasto de la Comunidad Autónoma de **19,76 millones**, lo que arrojaría **un impacto negativo de 24,33 millones de €**.



PROMEDIO GASTO PUBLICO POR DEPENDIENTE ATENDIDO BALEARES / ESPAÑA



6

PROMEDIO GASTO PUBLICO DEL SISTEMA POR HABITANTE BALEARES/ ESPAÑA

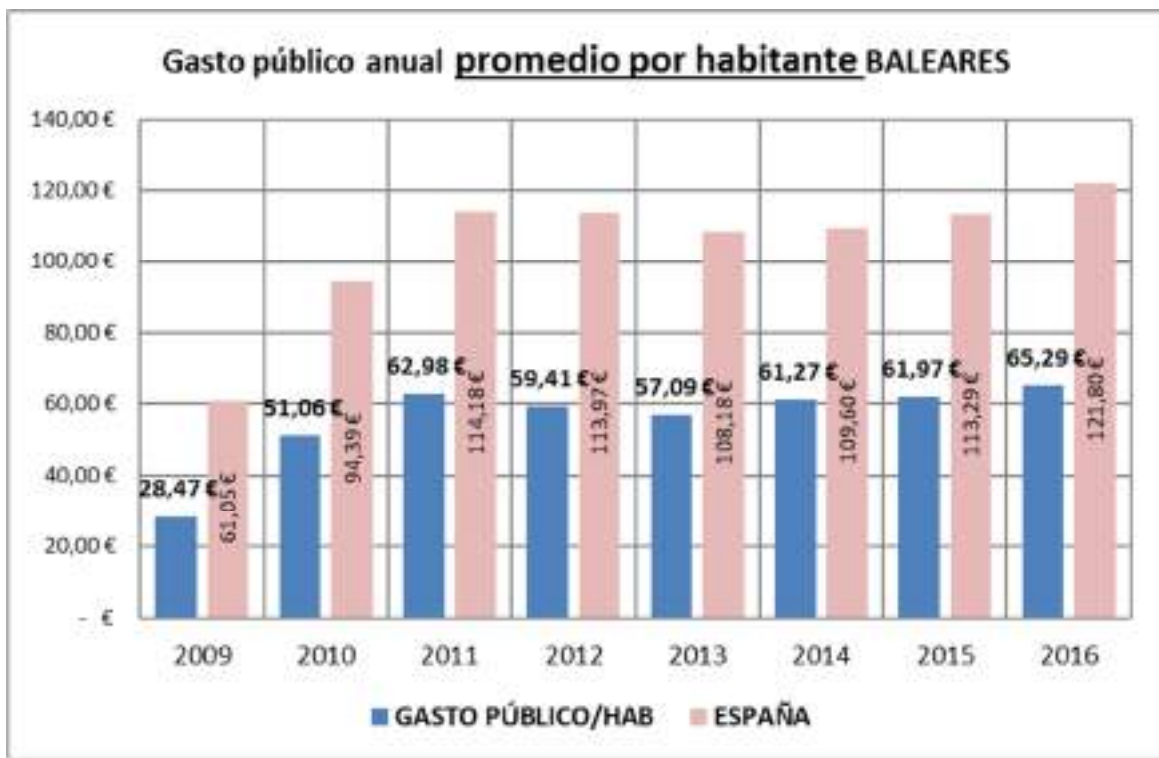



EMPLEO GENERADO EN BALEARES



7

RETORNOS DEL SISTEMA EN BALEARES





SIUTACION DE LA CC.AA. EN EL SISTEMA DEPENDENCIA 2016

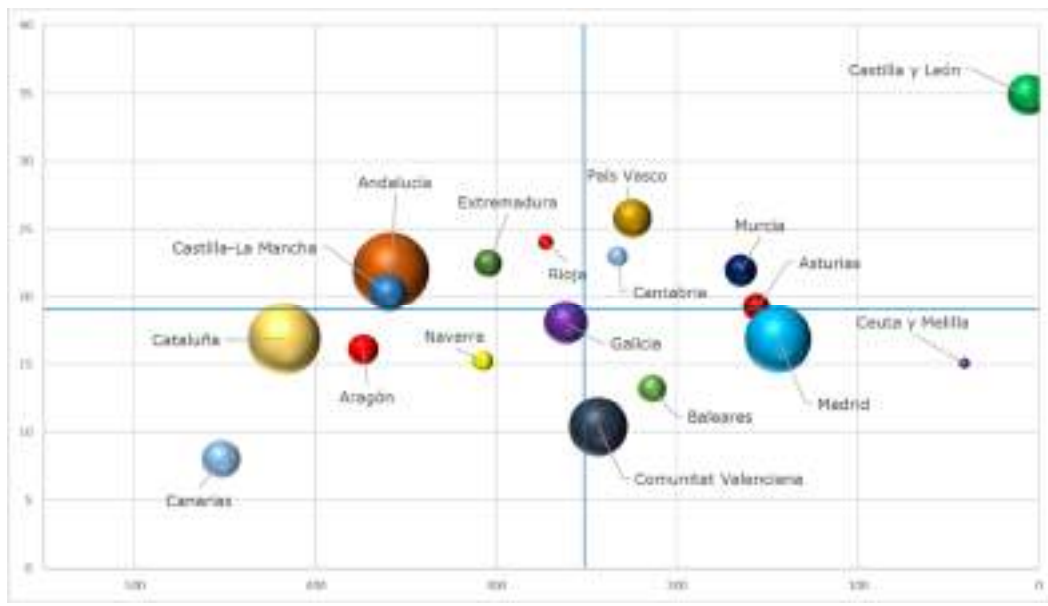

8

EVOLUCIÓN EN EL SISTEMA DE LA CCAA BALEARES



Año	desatendidos/1000 con derecho reconocido	nº PIAS/1000 hab
2008	638,59	2,20
2009	591,10	4,57
2010	295,55	9,17
2011	388,18	9,32
2012	416,32	8,40
2013	276,70	9,69
2014	168,80	10,41
2015	327,86	10,50
2016	213,64	13,17



XVII DICTAMEN DEL OBSERVATORIO DE LA DEPENDENCIA

COMUNIDAD AUTONOMA DE **CANARIAS**

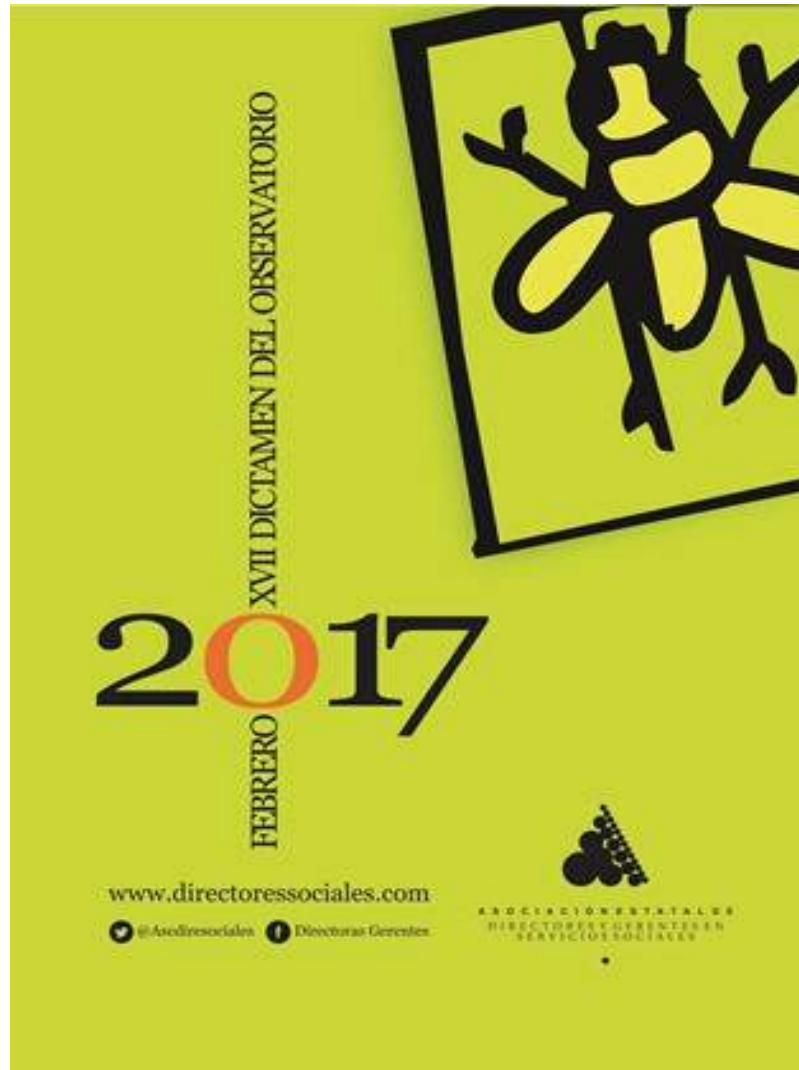

1

12,5

Millones de €

Es lo que Canarias ha dejado de recibir del Ministerio en el año 2016, por la supresión del Nivel Acordado y el Recorte del Mínimo (13%) aprobado por el Real Decreto Ley 20/2012

Con esta cantidad se habría conseguido

1.850 personas más que hubieran podido ser atendidas

400 empleos directos de nueva creación en el Sistema



SAAD CANARIAS

Evolución anual de los datos básicos de gestión del SAAD. Se ha considerado el intervalo que va desde el 1 de enero de 2016 al 31 de diciembre de 2016.

EVOLUCIÓN CANARIAS		
SOLICITUDES	Solicitudes a 01/01/2016	42.352
	Solicitudes a 31/12/2016	42.836
	dif anual (nº)	484
	dif anual (%)	1,14 %
PERSONAS VALORADAS	Personas valoradas a 01/01/2016	35.526
	Personas valoradas a 31/12/2016	36.239
	dif anual (nº)	803
	dif anual (%)	2,26 %
PERSONAS CON DERECHO	Personas con derecho a prestación a 01/01/2016	30.011
	Personas con derecho a prestación a 31/12/2016	30.763
	dif anual (nº)	752
	dif anual (%)	2,51 %
ATENDIDOS	Personas atendidas a 01/01/2016	13.885
	Personas atendidas a 31/12/2016	16.852
	dif anual (nº)	2.967
	dif anual (%)	21,37 %
SERVICIOS* ENTREGADOS	Servicios a 01/01/2016	8.664
	Servicios a 31/12/2016	10.133
	dif anual (nº)	1.471
	dif anual (%)	16,98 %
ATENDIDOS CON P.E. CUIDADOS FAMILIARES	Reciben P.E. por cuidado familiar a 01/01/2016	5.504
	Reciben P.E. por cuidado familiar a 31/12/2016	7.097
	dif anual (nº)	1.594
	dif anual (%)	28,94 %

* La P.E. Vinculada es considerada como servicio dado que va ligada necesariamente a su adquisición por el usuario. No se incluye promoción de la autonomía personal y prevención.

A DESTACAR:

- En 2016 Canarias ha sido la segunda comunidad que mayor incremento ha tenido en cuanto a nuevas personas atendidas (2.967 un 21,4%)
- Aún así es la Comunidad que menos beneficiarios tiene en relación con las personas potencialmente dependientes de toda España (4,4%). Y la que mayor lista de espera registra un 45%. (13.911)
- Canarias es la que menos invierte solo 48€ de gasto publico anual por habitante. La media estatal es de 122€.
- La generación de empleos por millón de gasto público (32). Ha generado en el último año casi 1000 empleos directos y unos retornos económicos de 44 M € (en cotizaciones, IRPF, IVA, impuesto de sociedades, etc...)
- 58,4 M € ha dejado de recibir Canarias en los últimos cinco años como consecuencia de los recortes Estatales. El Gobierno Canario aporta el 77% de la financiación pública.
- Con el recorte de la AGE anual se podrían atender a casi 2.000 nuevos dependientes.



CANARIAS

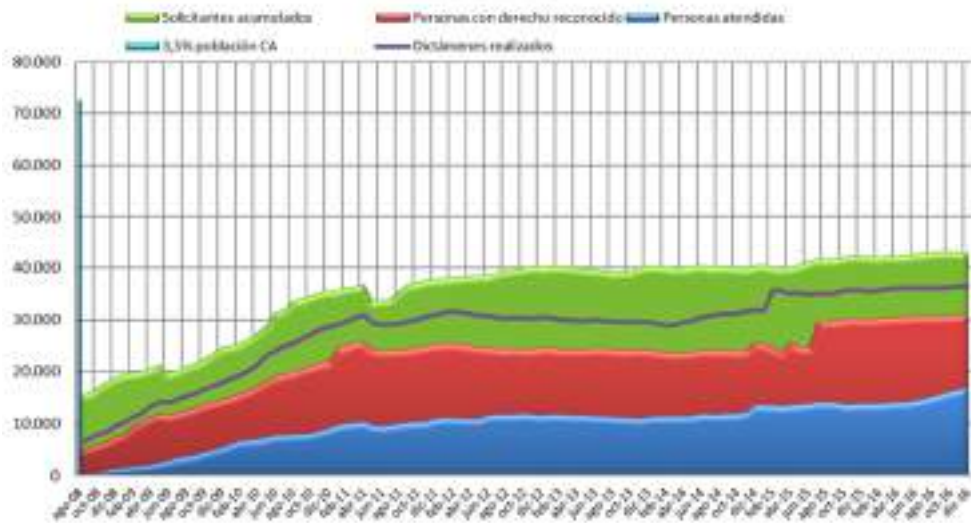

3



EVOL % DESATENDIDOS CANARIAS/ MEDIA ESTATAL





CARTERA DE SERVICIOS Y PRESTAC. SISTEMA CANARIAS

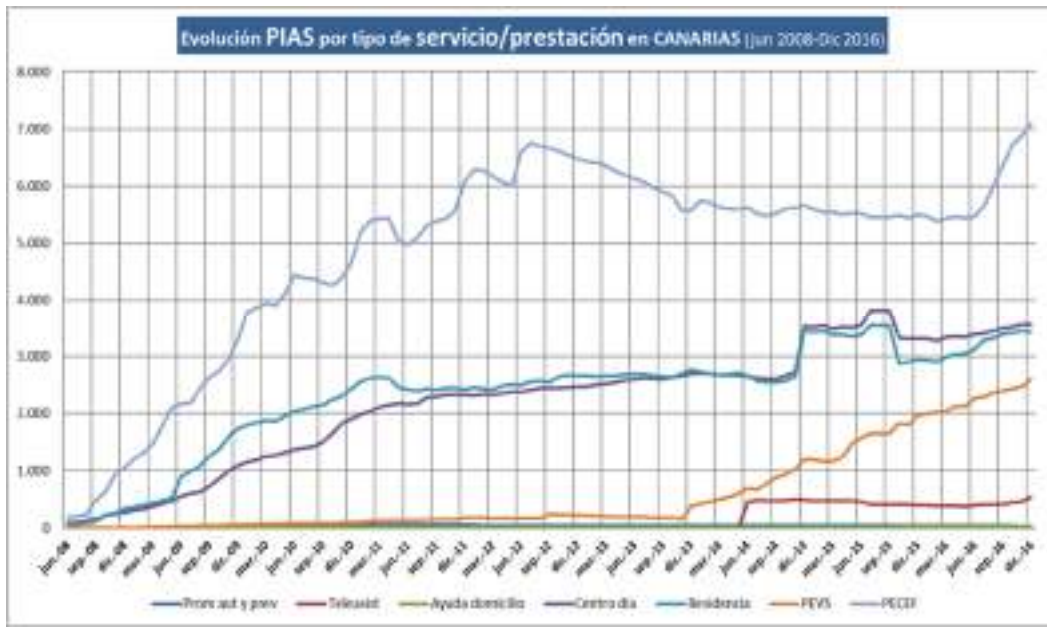

4

Crecimiento neto por tipo de atención CANARIAS (últimos 12 meses)
Total = 3.063 atenciones

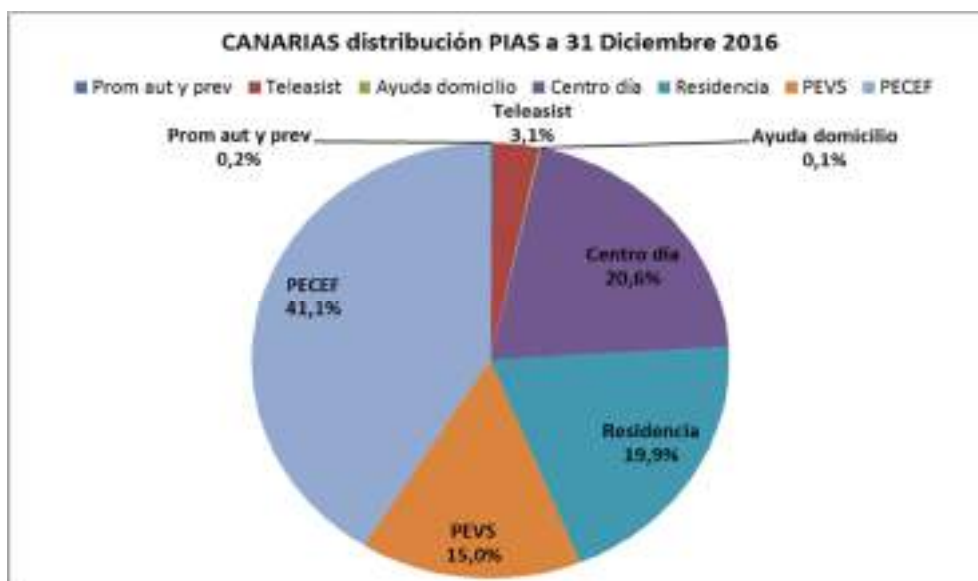
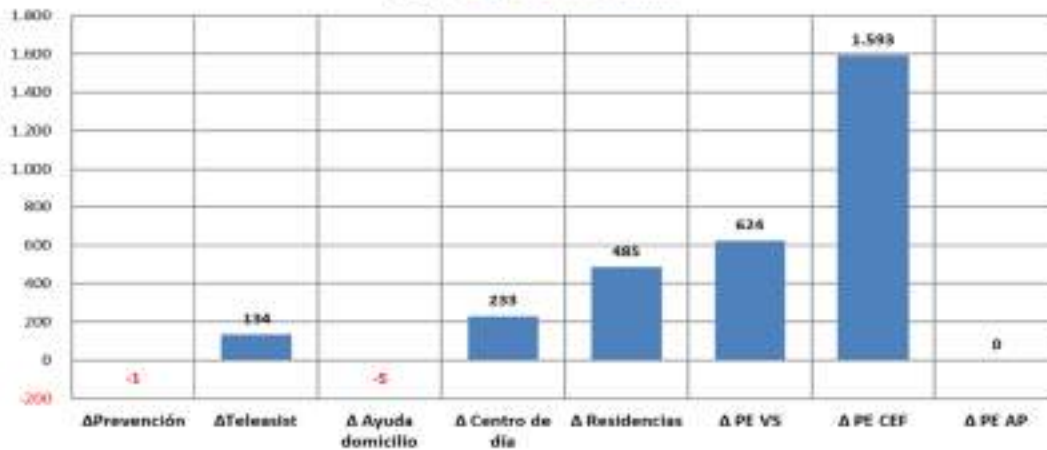



FINANCIACION DEL SISTEMA EN CANARIAS 2016

Coste global estimado del SAAD anual en la CCAA **138.737.085,66 €**

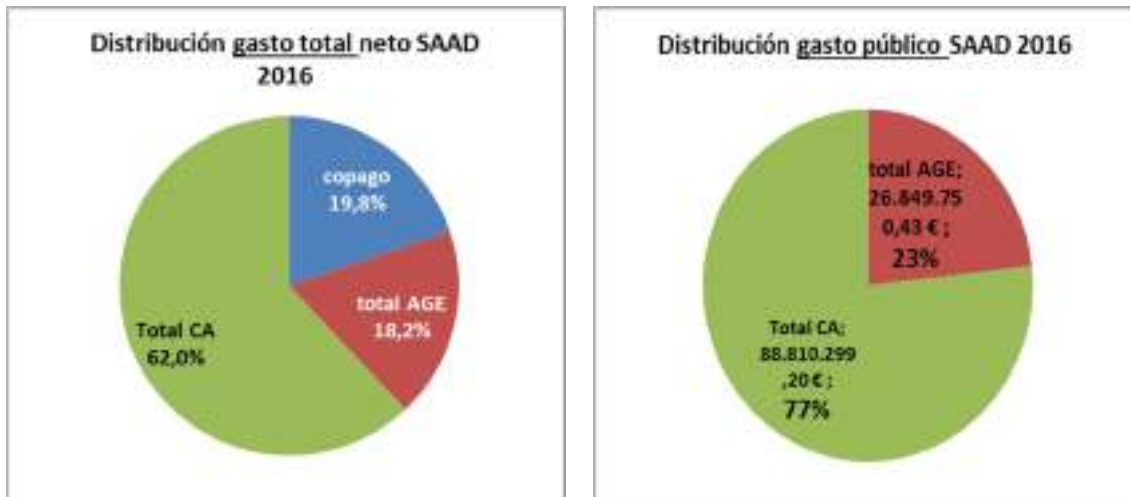

5

QUEBRANTO* ACUMULADO PARA LAS ARCAS AUTONÓMICAS EN DEPENDENCIA POR LA SUPRESIÓN DEL NIVEL ACORDADO Y EL RECORTE DEL NIVEL MÍNIMO (13%) APROBADO MEDIANTE RD-LEY 20/2012:

QUEBRANTO ACUMULADO POR RECORTE ESTATAL:

Año	ACORDADO	MÍNIMO	TOTAL
2012	7.170.745,00 €	2.039.868,21 €	9.210.613,21 €
2013	7.170.745,00 €	4.602.699,71 €	11.773.444,71 €
2014	7.170.745,00 €	4.993.026,77 €	12.163.771,77 €
2015	7.170.745,00 €	5.551.846,03 €	12.722.591,03 €
2016	7.170.745,00 €	5.344.194,93 €	12.514.939,93 €
	35.853.725,00 €	22.531.635,66 €	58.385.360,66 €

* Al mismo tiempo se produjo una rebaja de las cuantías de las prestaciones económicas que percibían las personas con cuidados familiares por importe equivalente al 15%. Esto habría supuesto una reducción del gasto de la Comunidad Autónoma de **15,86 millones**, lo que arrojaría un **impacto negativo de 42,53 millones de €**.



PROMEDIO GASTO PUBLICO POR DEPENDIENTE ATENDIDO CANARIAS / ESPAÑA

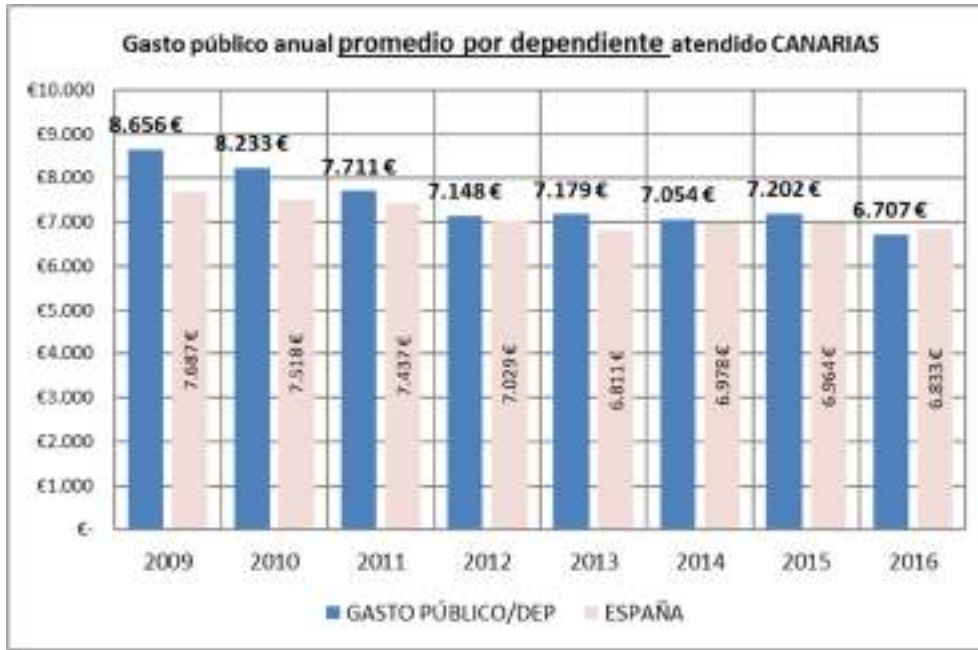

6

PROMEDIO GASTO PUBLICO DEL SISTEMA POR HABITANTE CANARIAS/ ESPAÑA

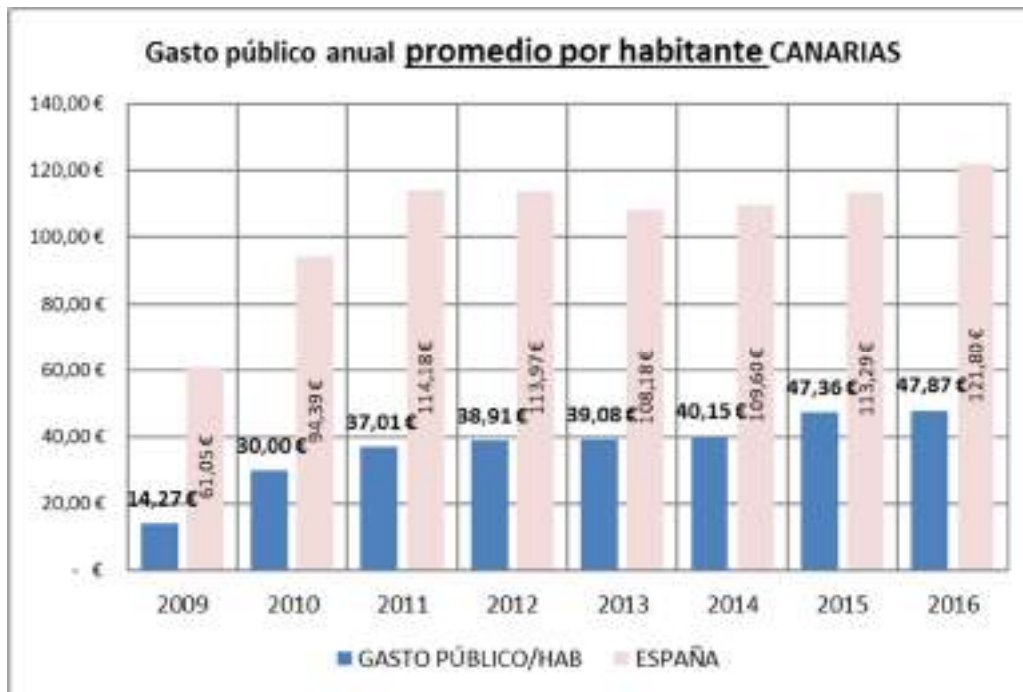



EMPLEO GENERADO EN CANARIAS



7

RETORNOS DEL SISTEMA EN CANARIAS

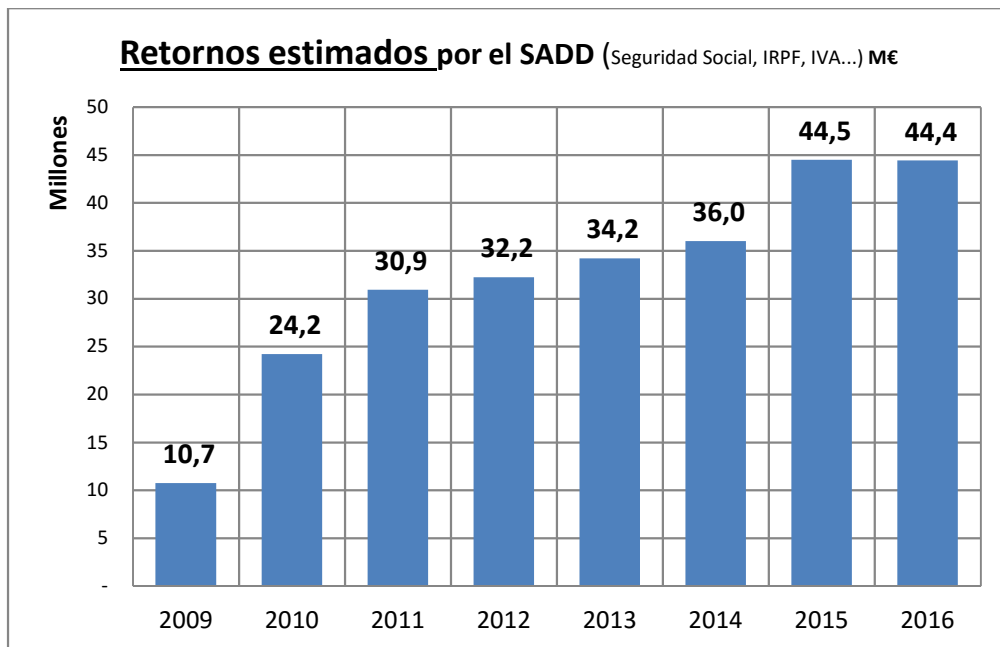



SITUACION DE LA CC.AA. EN EL SISTEMA DEPENDENCIA 2016

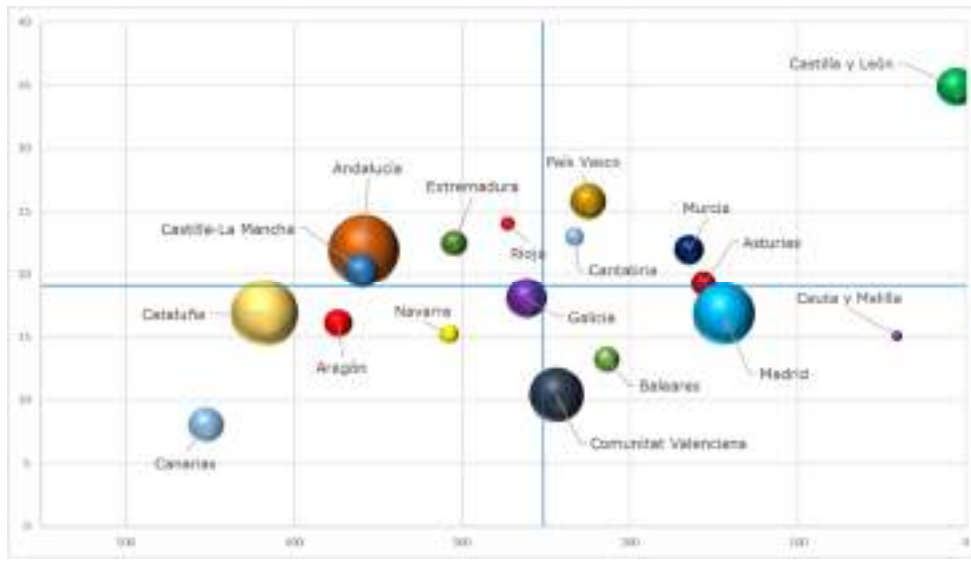

EVOLUCIÓN EN EL SISTEMA DE LA CC.AA



Año	desatendidos/1000 con derecho reconocido	nº PIAS/1000 hab
2008	808,13	0,72
2009	618,47	2,70
2010	584,56	4,33
2011	562,14	5,20
2012	519,40	5,59
2013	527,43	5,39
2014	463,73	6,53
2015	537,34	6,61
2016	452,20	8,02



XVII DICTAMEN DEL OBSERVATORIO DE LA DEPENDENCIA

COMUNIDAD AUTONOMA DE **CANTABRIA**

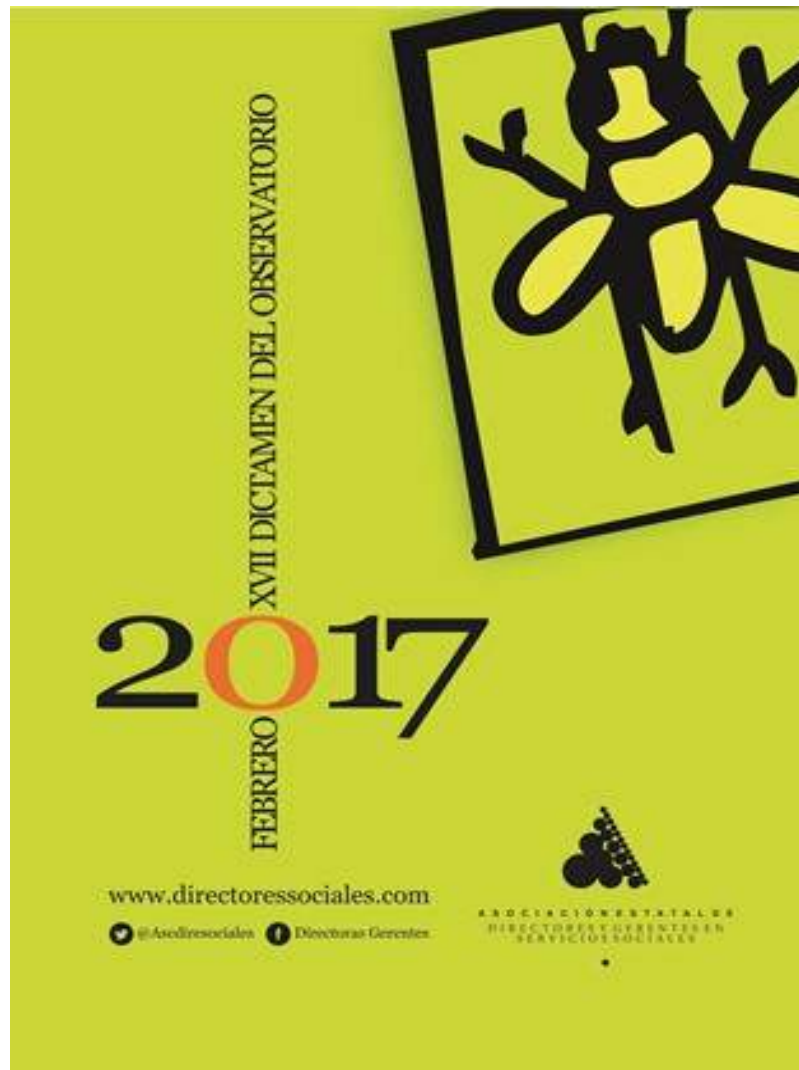

9,0
Millones de €

Es lo que Cantabria ha dejado de recibir del Ministerio en el año 2016, por la supresión del Nivel Acordado y el Recorte del Mínimo (13%) aprobado por el Real Decreto Ley 20/2012

Con esta cantidad se habría conseguido

1.200 personas más que hubieran podido ser atendidas

190 empleos directos de nueva creación en el Sistema



SAAD CANTABRIA

Evolución anual de los datos básicos de gestión del SAAD. Se ha considerado el intervalo que va desde el 1 de enero de 2016 al 31 de diciembre de 2016.

EVOLUCIÓN CANTABRIA		
SOLICITUDES	Solicitudes a 01/01/2016	23.022
	Solicitudes a 31/12/2016	21.185
	dif anual (nº)	-1.837
	dif anual (%)	-7,98 %
PERSONAS VALORADAS	Personas valoradas a 01/01/2016	22.590
	Personas valoradas a 31/12/2016	20.759
	dif anual (nº)	-1.831
	dif anual (%)	-8,11 %
PERSONAS CON DERECHO	Personas con derecho a prestación a 01/01/2016	18.978
	Personas con derecho a prestación a 31/12/2016	17.428
	dif anual (nº)	-1.550
	dif anual (%)	-8,17 %
ATENRIDOS	Personas atendidas a 01/01/2016	13.945
	Personas atendidas a 31/12/2016	13.370
	dif anual (nº)	-575
	dif anual (%)	-4,12%
SERVICIOS* ENTREGADOS	Servicios a 01/01/2016	7.787
	Servicios a 31/12/2016	7.262
	dif anual (nº)	-525
	dif anual (%)	-6,74 %
ATENRIDOS CON P.E. CUIDADOS FAMILIARES	Reciben P.E. por cuidado familiar a 01/01/2016	7.799
	Reciben P.E. por cuidado familiar a 31/12/2016	7.689
	dif anual (nº)	-110
	dif anual (%)	-1,41%

* La P.E. Vinculada es considerada como servicio dado que va ligada necesariamente a su adquisición por el usuario. No se incluye promoción de la autonomía personal y prevención.

A DESTACAR:

- Cantabria es la Comunidad que mayor gasto público realiza por habitante y año, 183 euros. Sin embargo los datos en algunos indicadores señalan algunas debilidades del Sistema. Es la única Comunidad que en el último año su saldo de personas atendidas ha sido negativo -575 (-6,7%).
- También tiene saldos negativos en todos los indicadores de gestión en 2016. Lo que indica un retroceso en el Sistema.
- La generación de empleos por millón de gasto público (21) es la más baja de España y el retorno económico en 2016 es de 44, 9 M€. Esto se debe entre otros factores al sobredimensionamiento de la prestación de cuidadores familiares (57%)
- El quebranto económico de los recortes del Gobierno de España es de 41 M € en los últimos cinco años. El Gobierno de Cantabria aporta el 86% de la financiación pública.
- Con el recorte de la AGE anual se podrían atender a más de un millar de dependientes.



CANTABRIA

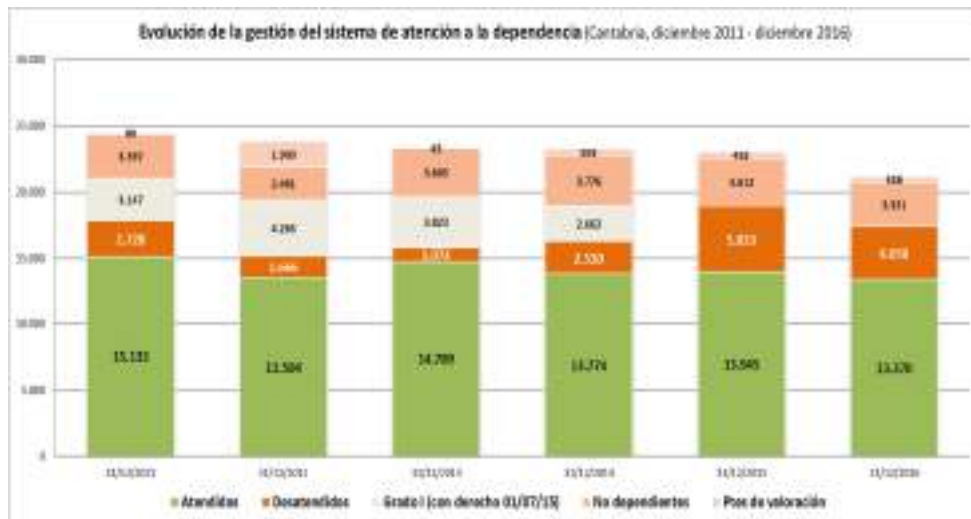
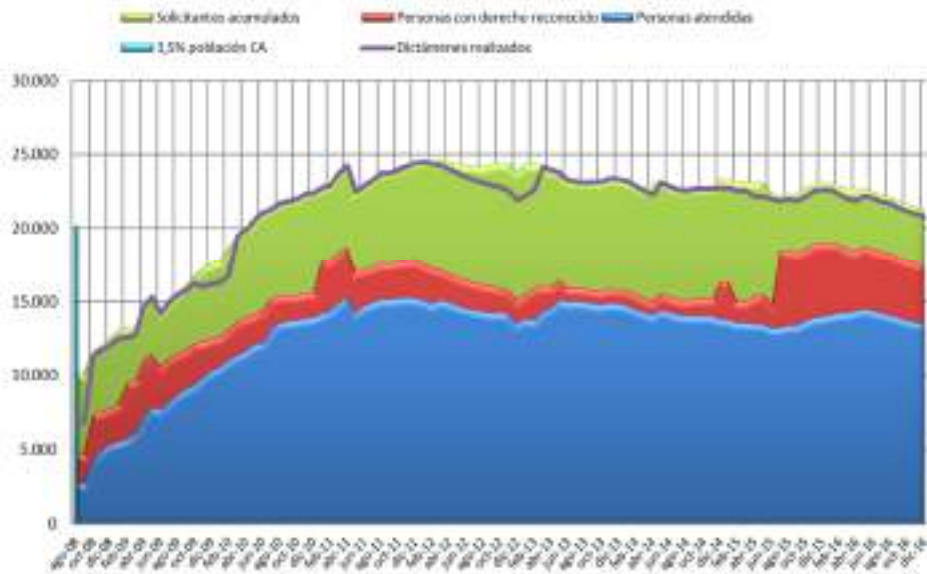

EVOL % DESATENDIDOS CANTABRIA/ MEDIA ESTATAL





CARTERA DE SERVICIOS Y PRESTAC. SISTEMA CANTABRIA

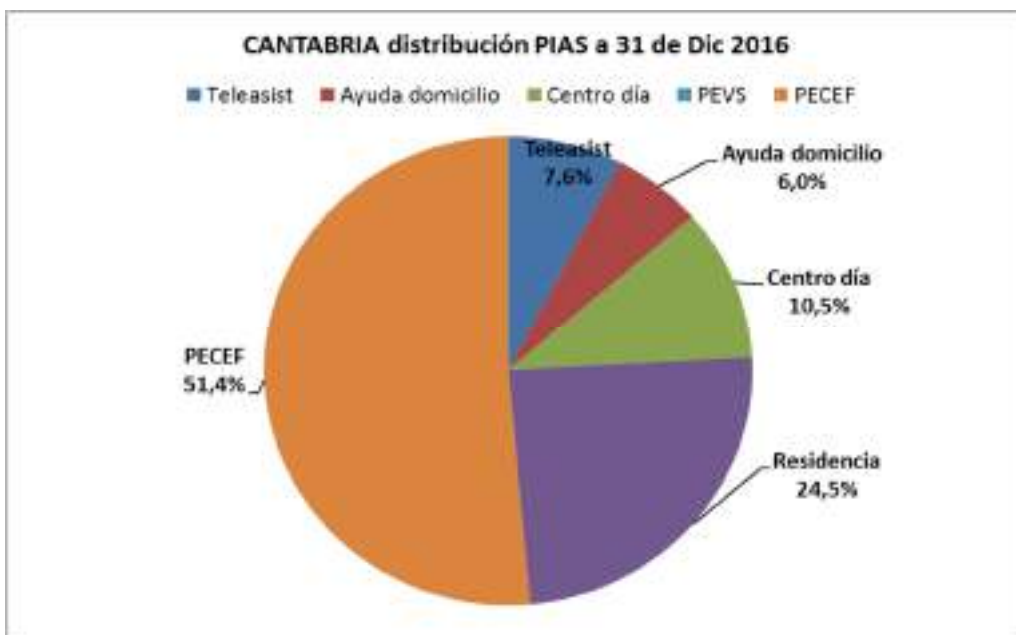



FINANCIACION DEL SISTEMA EN CANTABRIA 2016

Coste global estimado del SAAD anual en la CCAA **145.842.830,81 €**

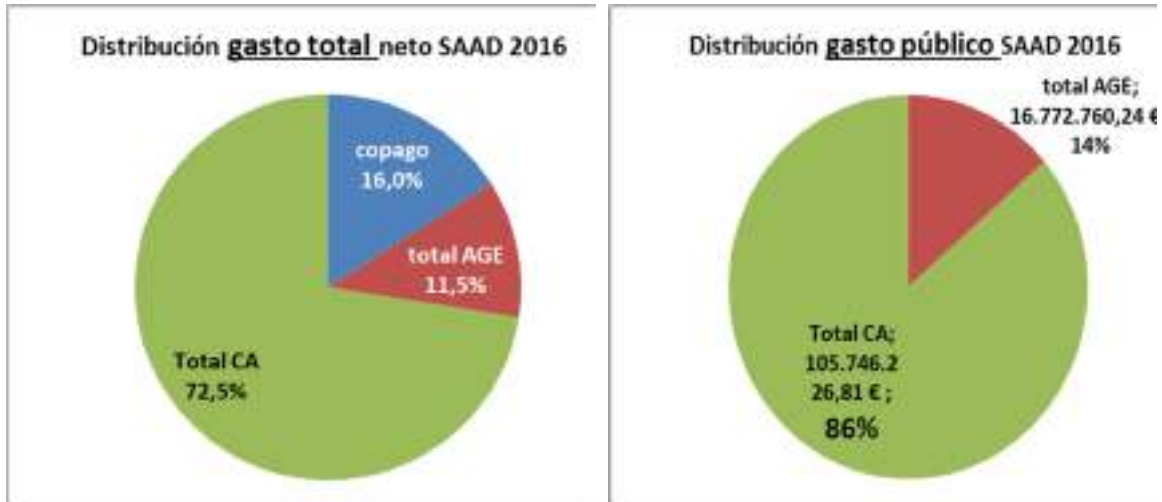

QUEBRANTO* ACUMULADO PARA LAS ARCAS AUTONÓMICAS EN DEPENDENCIA POR LA SUPRESIÓN DEL NIVEL ACORDADO Y EL RECORTE DEL NIVEL MÍNIMO (13%) APROBADO MEDIANTE RD-LEY 20/2012:

QUEBRANTO ACUMULADO POR RECORTE ESTATAL:

	ACORDADO	MÍNIMO	TOTAL
2012	5.637.616,00 €	1.374.987,25 €	7.012.603,25 €
2013	5.637.616,00 €	4.804.103,10 €	10.441.719,10 €
2014	5.637.616,00 €	3.595.638,75 €	9.233.254,75 €
2015	5.637.616,00 €	3.622.636,72 €	9.260.252,72 €
2016	5.637.616,00 €	3.338.463,07 €	8.976.079,07 €
Total	28.188.080,00 €	16.735.828,89 €	44.923.908,89 €

* Al mismo tiempo se produjo una rebaja de las cuantías de las prestaciones económicas que percibían las personas con cuidados familiares por importe equivalente al 15%. Esto habría supuesto una reducción del gasto de la Comunidad Autónoma de **16,6 millones**, lo que arrojaría **un impacto negativo de 28,35 millones de €**.



PROMEDIO GASTO PUBLICO POR DEPENDIENTE ATENDIDO CANTABRIA / ESPAÑA

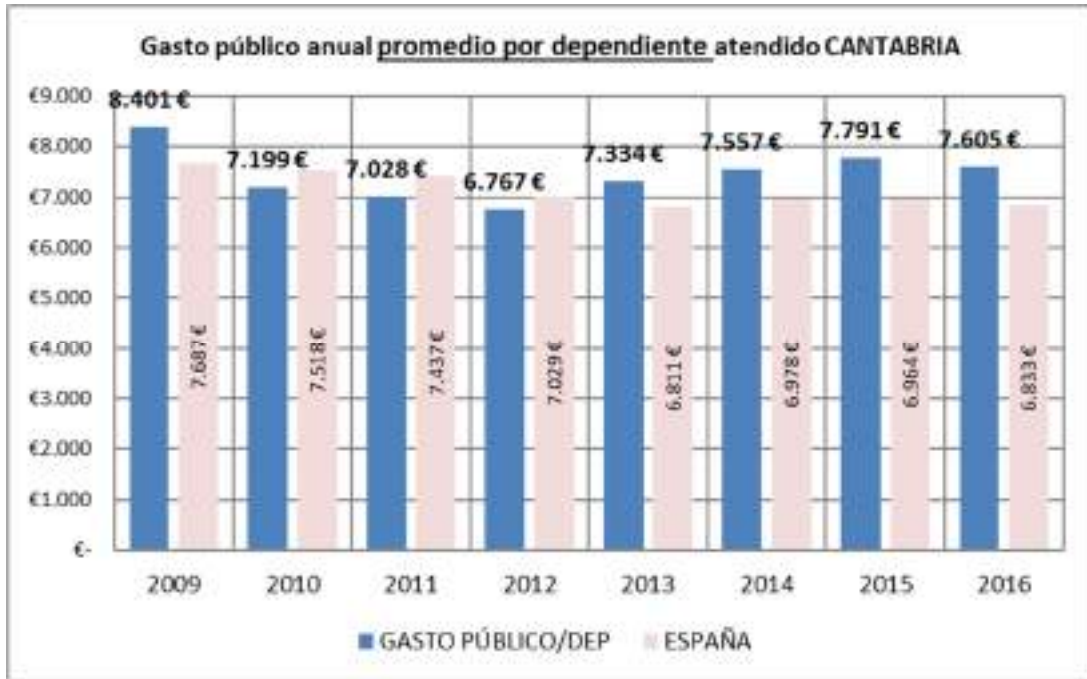

PROMEDIO GASTO PUBLICO DEL SISTEMA POR HABITANTE CANTABRIA/ ESPAÑA

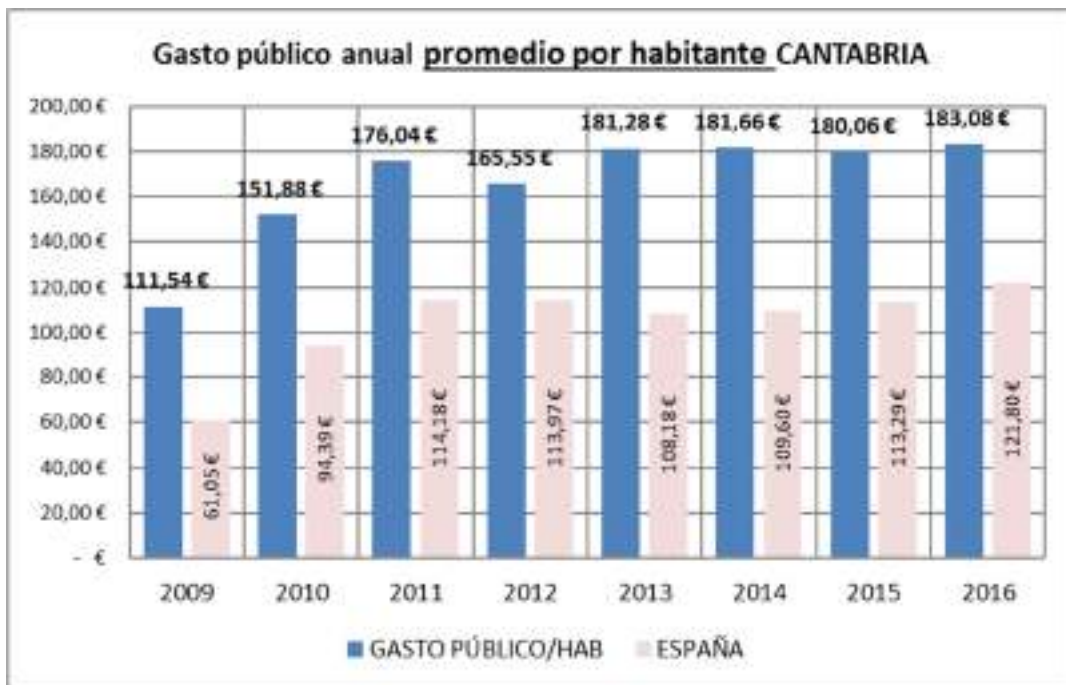



EMPLEO GENERADO EN CANTABRIA



RETORNOS DEL SISTEMA EN CANTABRIA





SITUACION DE LA CC.AA. EN EL SISTEMA DEPENDENCIA 2016

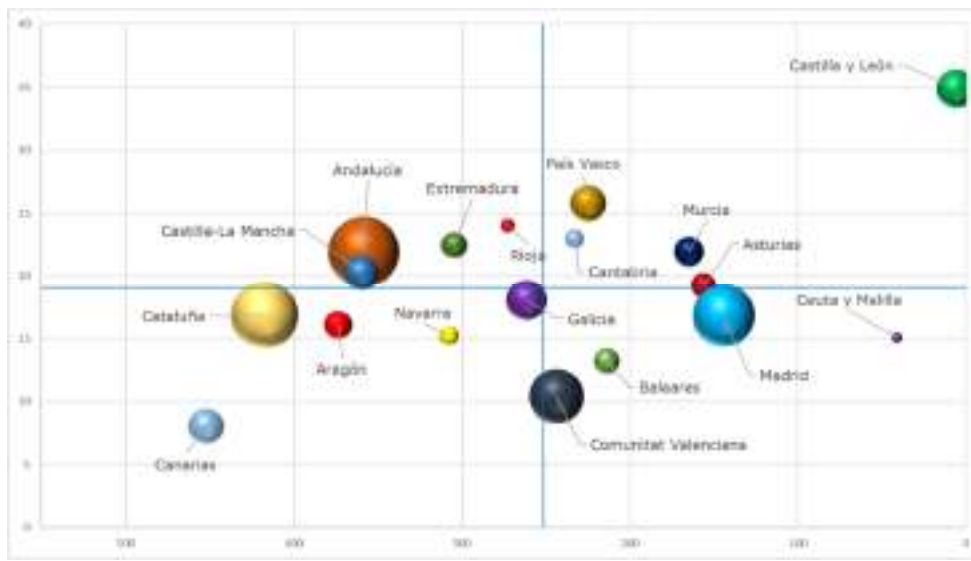

EVOLUCIÓN EN EL SISTEMA DE LA DEPENDENCIA EN LA CCAA

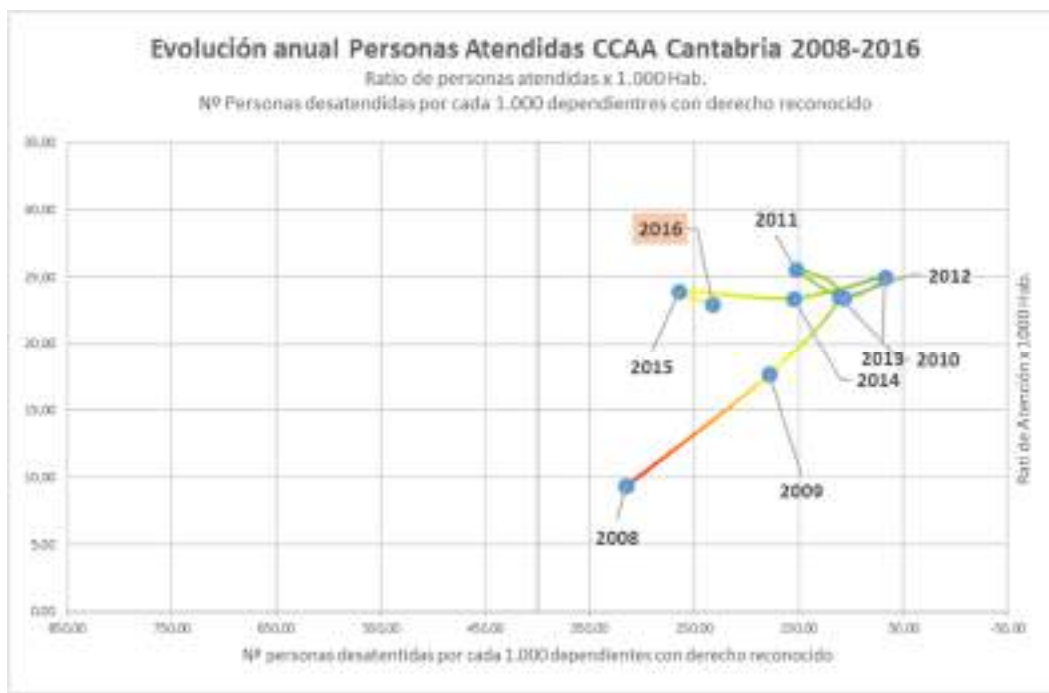

Año	desatendidos/1000 con derecho reconocido	nº PIAS/1000 hab
2008	315,48	9,33
2009	178,39	17,68
2010	111,57	23,56
2011	152,74	25,55
2012	106,81	23,46
2013	67,70	24,99
2014	155,18	23,40
2015	265,20	23,95
2016	232,84	22,96



XVII DICTAMEN DEL OBSERVATORIO DE LA DEPENDENCIA

COMUNIDAD AUTONOMA DE **CASTILLA Y LEON**

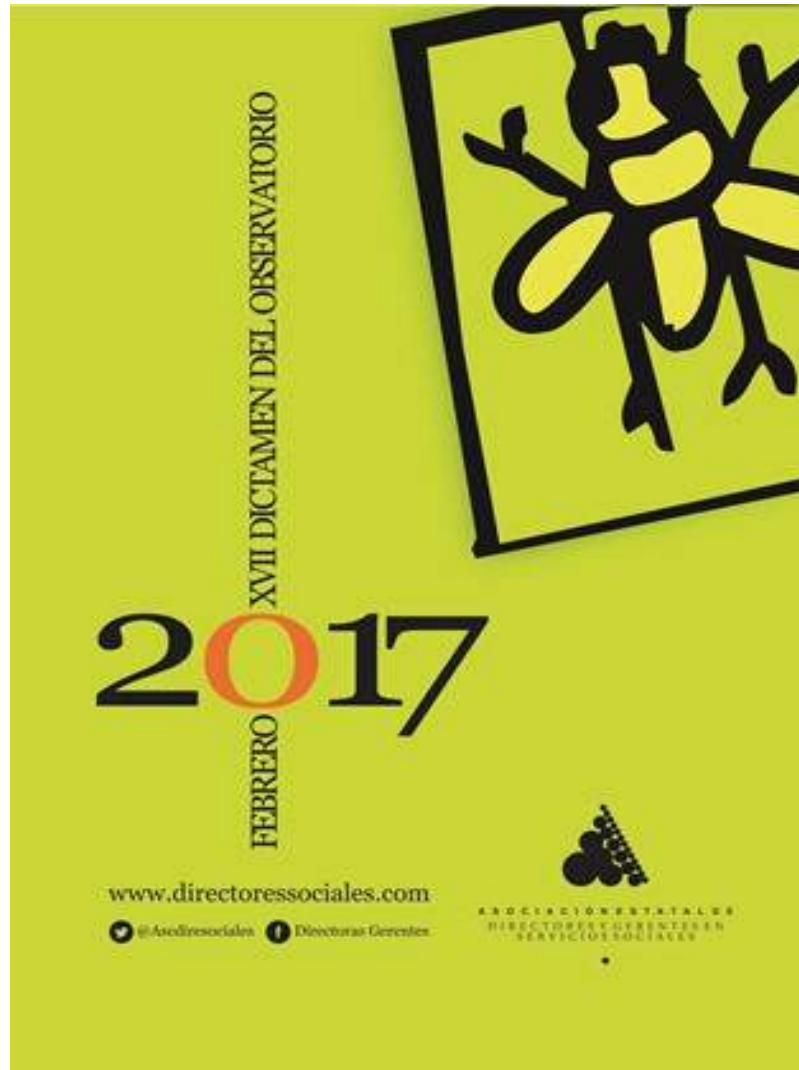

1

43,5
Millones de €

Es lo que Castilla y León ha dejado de recibir del Ministerio en el año 2016, por la supresión del Nivel Acordado y el Recorte del Mínimo (13%) aprobado por el Real Decreto Ley 20/2012

Con esta cantidad se habría conseguido

8.500 personas más que hubieran podido ser atendidas

2.200 empleos directos de nueva creación en el Sistema



SAAD CASTILLA Y LEON

Evolución anual de los datos básicos de gestión del SAAD. Se ha considerado el intervalo que va desde el 1 de enero de 2016 al 31 de diciembre de 2016.

EVOLUCIÓN CASTILLA Y LEON		
SOLICITUDES	Solicitudes a 01/01/2016	111.890
	Solicitudes a 31/12/2016	117.100
	dif anual (nº)	5.210
	dif anual (%)	4,66 %
PERSONAS VALORADAS	Personas valoradas a 01/01/2016	105.835
	Personas valoradas a 31/12/2016	110.118
	dif anual (nº)	4.283
	dif anual (%)	4,05 %
PERSONAS CON DERECHO	Personas con derecho a prestación a 01/01/2016	81.610
	Personas con derecho a prestación a 31/12/2016	85.826
	dif anual (nº)	4.216
	dif anual (%)	5,17%
ATENDIDOS	Personas atendidas a 01/01/2016	73.546
	Personas atendidas a 31/12/2016	85.301
	dif anual (nº)	11.755
	dif anual (%)	15,98 %
SERVICIOS* ENTREGADOS	Servicios a 01/01/2016	61.226
	Servicios a 31/12/2016	72.798
	dif anual (nº)	11.572
	dif anual (%)	18,90 %
ATENDIDOS CON P.E. CUIDADOS FAMILIARES	Reciben P.E. por cuidado familiar a 01/01/2016	21.043
	Reciben P.E. por cuidado familiar a 31/12/2016	23.961
	dif anual (nº)	2.918
	dif anual (%)	13,87%

* La P.E. Vinculada es considerada como servicio dado que va ligada necesariamente a su adquisición por el usuario. No se incluye promoción de la autonomía personal y prevención.

A DESTACAR:

- Castilla y León es la Comunidad con atención plena, su lista de espera está por debajo del 1%.
- Igualmente es la Comunidad que más personas beneficiarias tiene sobre el total de población potencialmente dependiente (12,6%). En el último año ha incrementado en un 16% el número de beneficiarios (11.755)
- La generación de empleos por millón de gasto público (50), es la más alta de España y el retorno económico en 2016 es de 198,4 M€. Esto se debe entre otros factores, al incremento del Servicio de Ayuda a Domicilio y al impulso de la atención vinculada (incrementada en cuantía en la medida que se ha rebajado la PECEF) y a basar la atención en servicios.
- El quebranto económico de los recortes del Gobierno de España es de 194,4 M € en los últimos cinco años. El Gobierno de Castilla y León aporta el 78% de la financiación pública.



CASTILLA Y LEÓN

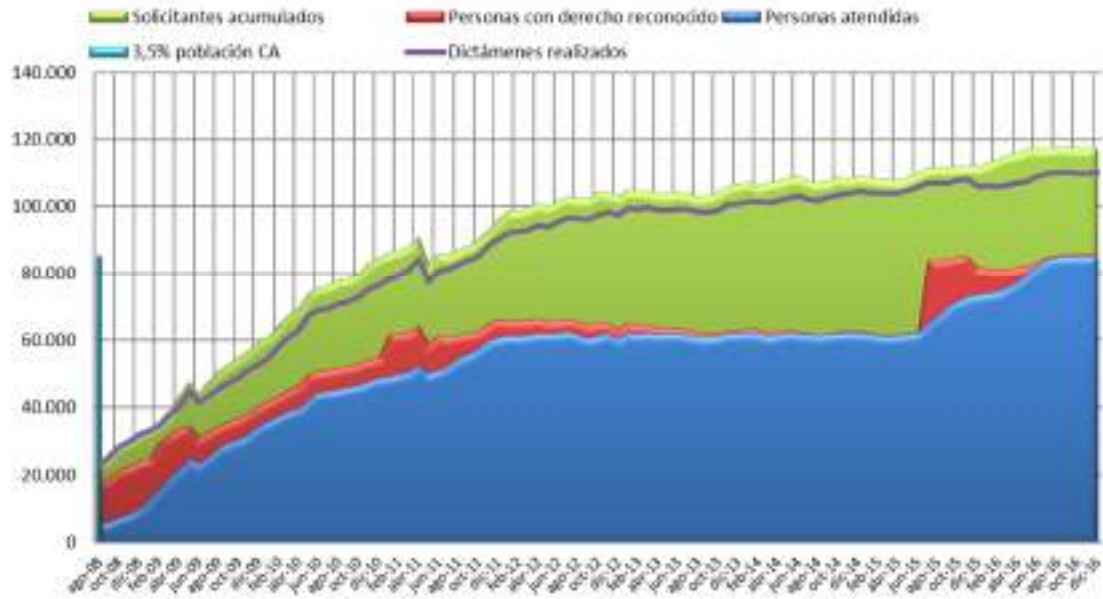

3

Evolución de la gestión del sistema de atención a la dependencia (Castilla y León, diciembre 2011 - diciembre 2016)



EVOL % DESATENDIDOS CASTILLA Y LEÓN / MEDIA ESTATAL

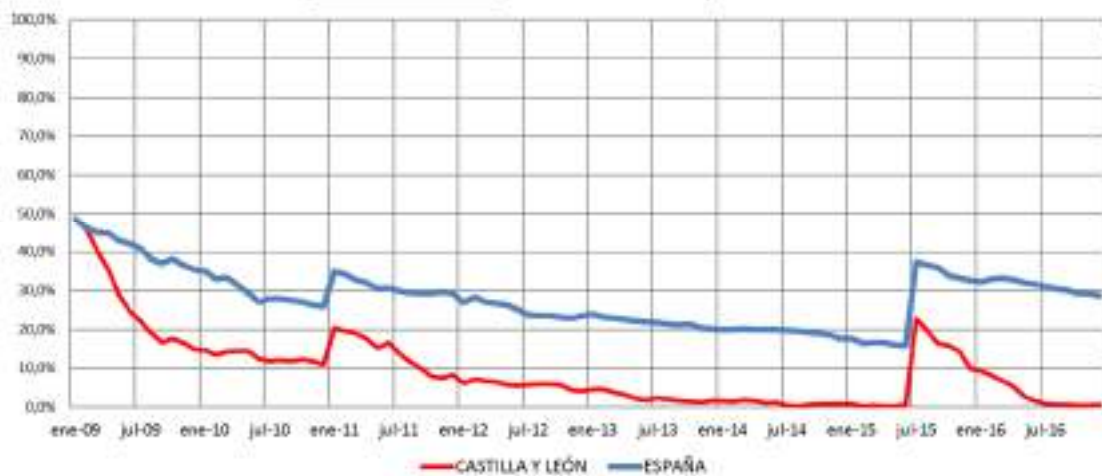



CARTERA DE SERVICIOS Y PRESTAC. SISTEMA CASTILLA Y LEON



4

Crecimiento neto por tipo de atención C y L (últimos 12 meses)
Total = 15.515 atenciones

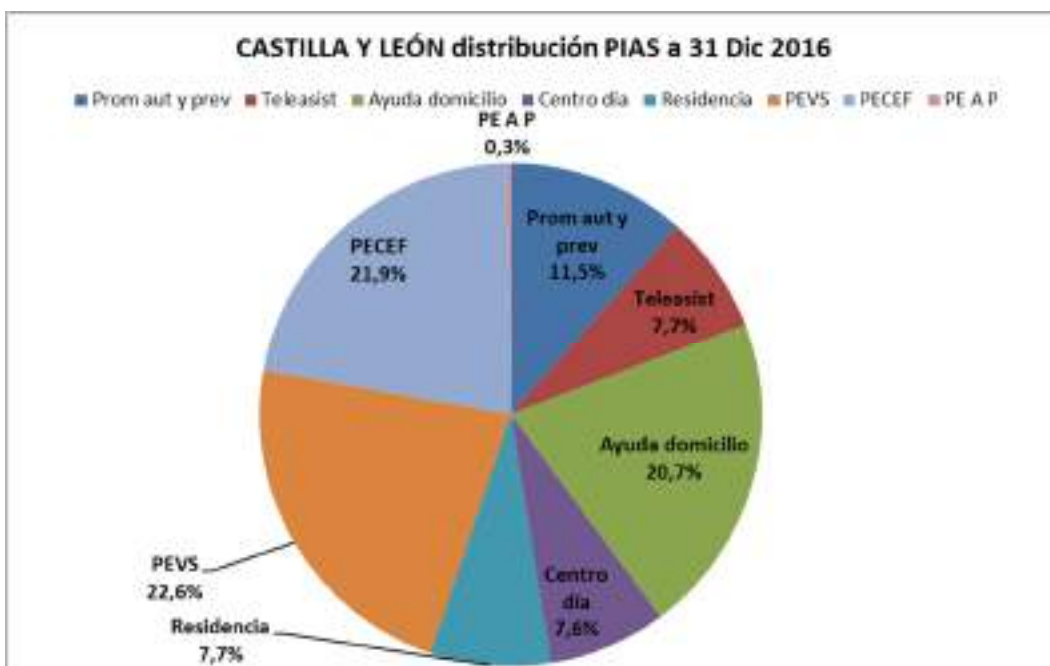
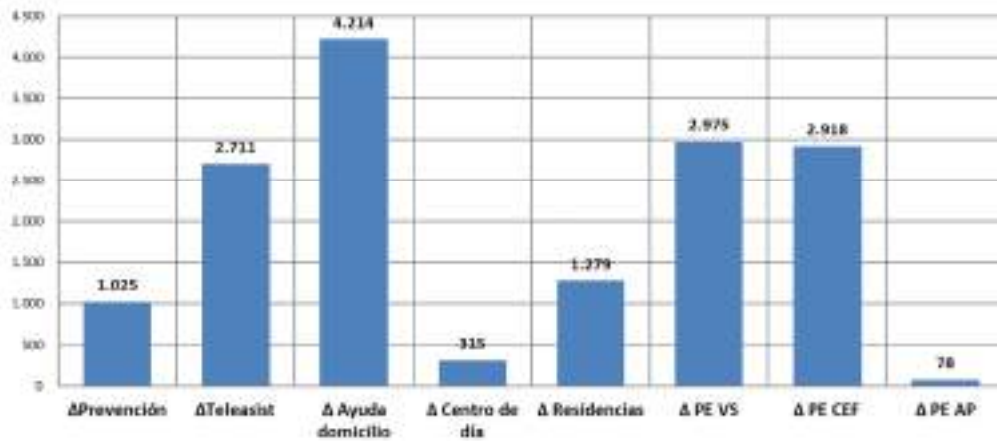



FINANCIACION DEL SISTEMA EN CASTILLA Y LEON 2016

Coste global estimado del SAAD anual en la CCAA **593.251.116,99 €**

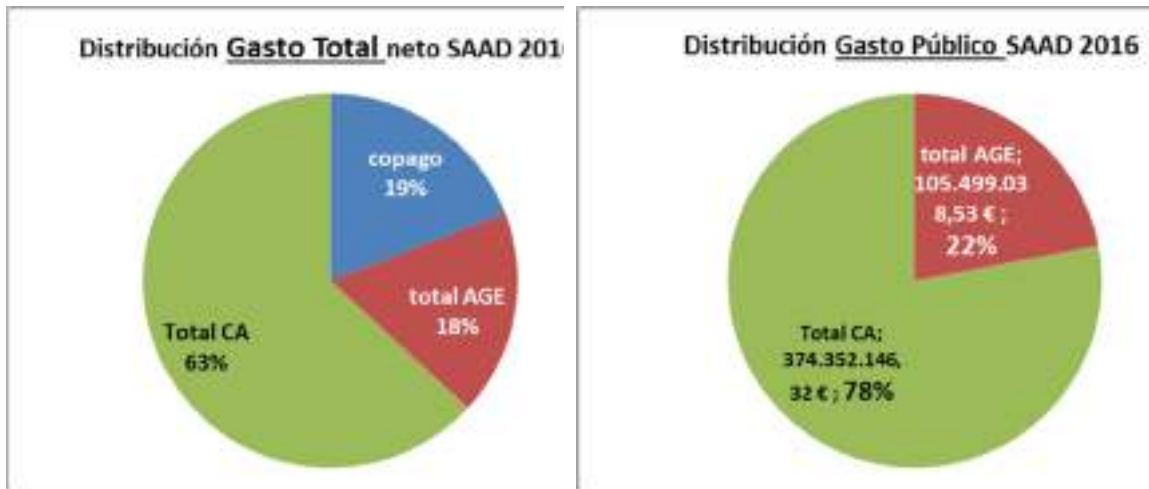

5

QUEBRANTO* ACUMULADO PARA LAS ARCAS AUTONÓMICAS EN DEPENDENCIA POR LA SUPRESIÓN DEL NIVEL ACORDADO Y EL RECORTE DEL NIVEL MÍNIMO (13%) APROBADO MEDIANTE RD-LEY 20/2012:

QUEBRANTO ACUMULADO POR RECORTE ESTATAL:

	ACORDADO	MÍNIMO	TOTAL
2012	22.535.200,00 €	7.290.820,30 €	29.826.020,30 €
2013	22.535.200,00 €	16.641.911,82 €	39.177.111,82 €
2014	22.535.200,00 €	17.849.591,83 €	40.384.791,83 €
2015	22.535.200,00 €	18.969.921,27 €	41.505.121,27 €
2016	22.535.200,00 €	20.998.609,59 €	43.533.809,59 €
	112.676.000,00 €	81.750.854,80 €	194.426.854,80 €

* Al mismo tiempo se produjo una rebaja de las cuantías de las prestaciones económicas que percibían las personas con cuidados familiares por importe equivalente al 15%. Esto habría supuesto una reducción del gasto de la Comunidad Autónoma de **92,28 millones**, lo que arrojaría un **impacto negativo de 102,15 millones de €**.



PROMEDIO GASTO PUBLICO POR DEPENDIENTE ATENDIDO CASTILLA Y LEON / ESPAÑA

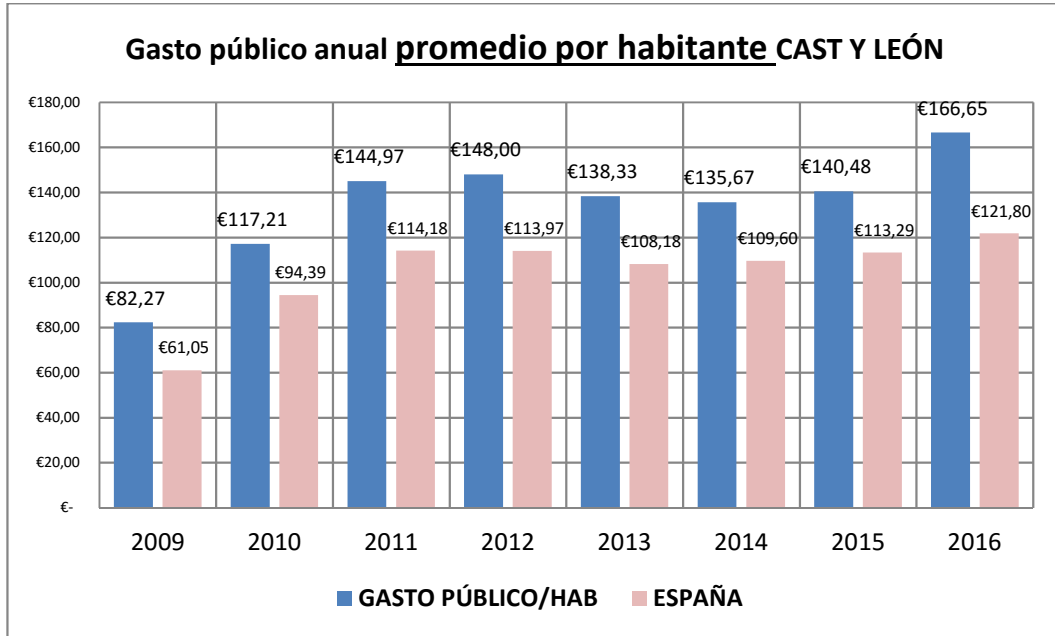

6

PROMEDIO GASTO PUBLICO DEL SISTEMA POR HABITANTE CASTILLA Y LEON/ ESPAÑA

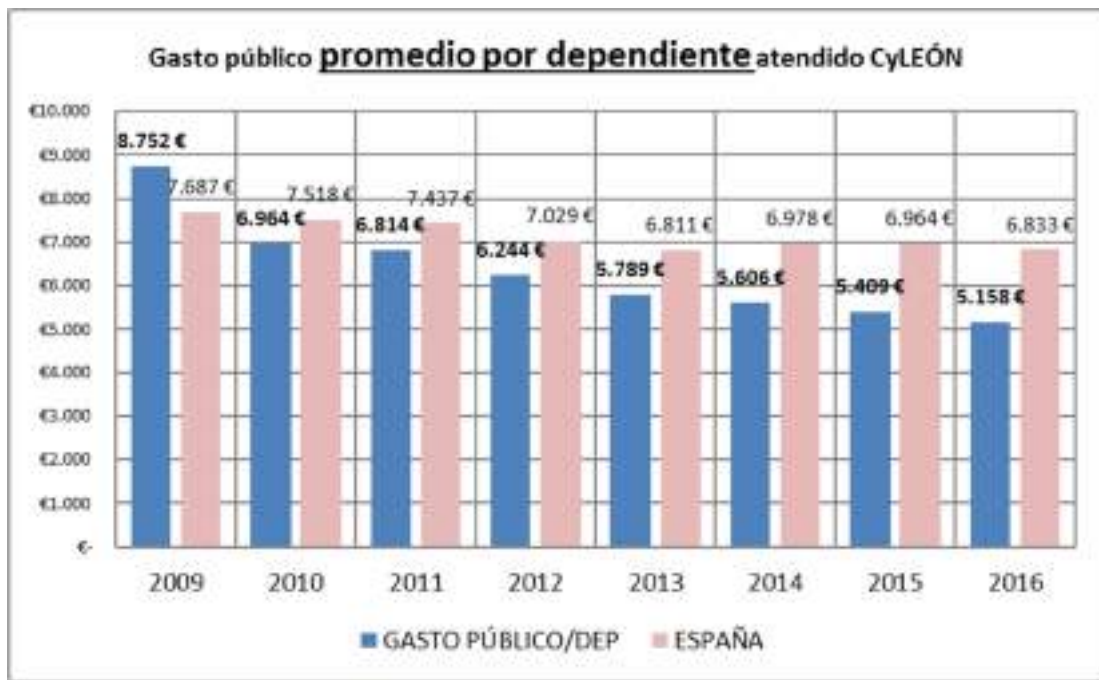



EMPLEO GENERADO EN CASTILLA Y LEON



7

RETORNOS DEL SISTEMA EN CASTILLA Y LEON





SITUACION DE LA CC.AA. EN EL SISTEMA DEPENDENCIA 2016

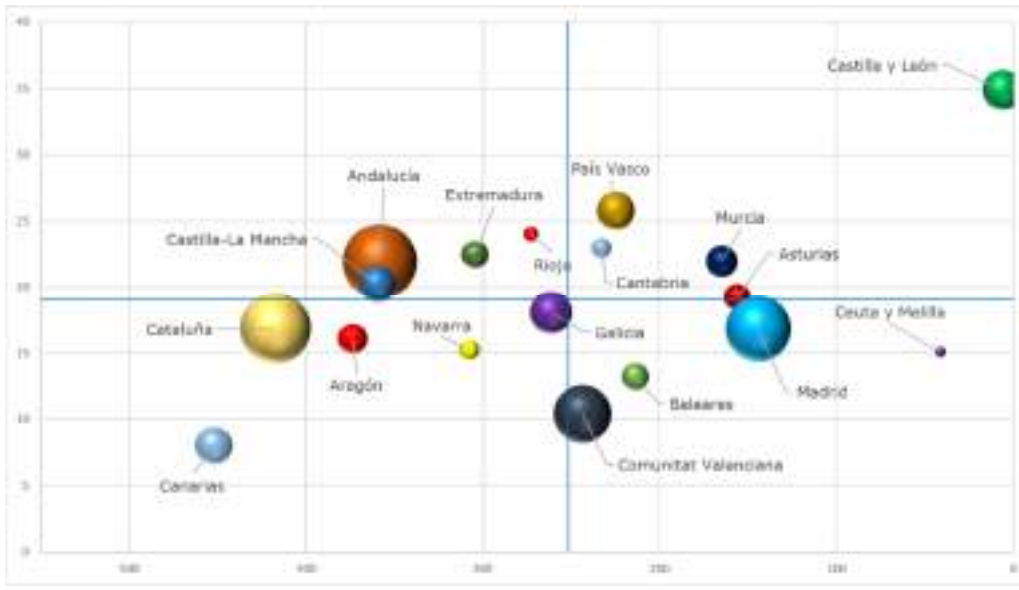

EVOLUCIÓN DE LA CC.AA EN EL SISTEMA

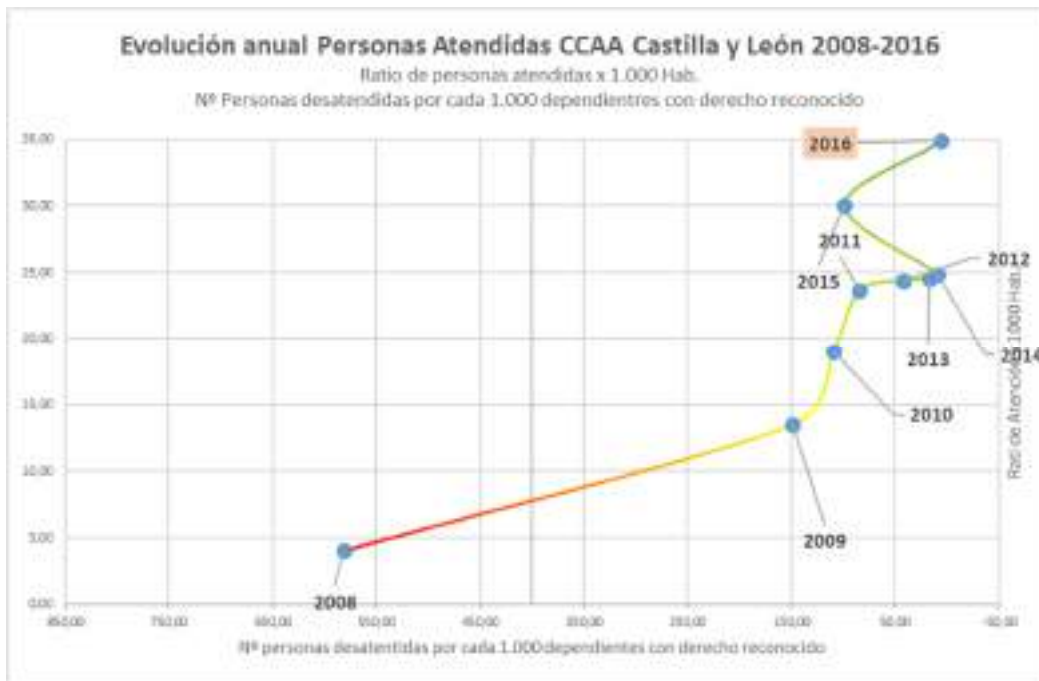

Año	desatendidos/1000 con derecho reconocido	nº PIAS/1000 hab
2008	581,93	3,99
2009	148,74	13,52
2010	109,95	19,05
2011	84,51	23,63
2012	41,63	24,39
2013	16,64	24,54
2014	8,85	24,87
2015	98,81	30,05
2016	6,12	34,85



XVII DICTAMEN DEL OBSERVATORIO DE LA DEPENDENCIA

COMUNIDAD AUTONOMA DE **CASTILLA LA MANCHA**

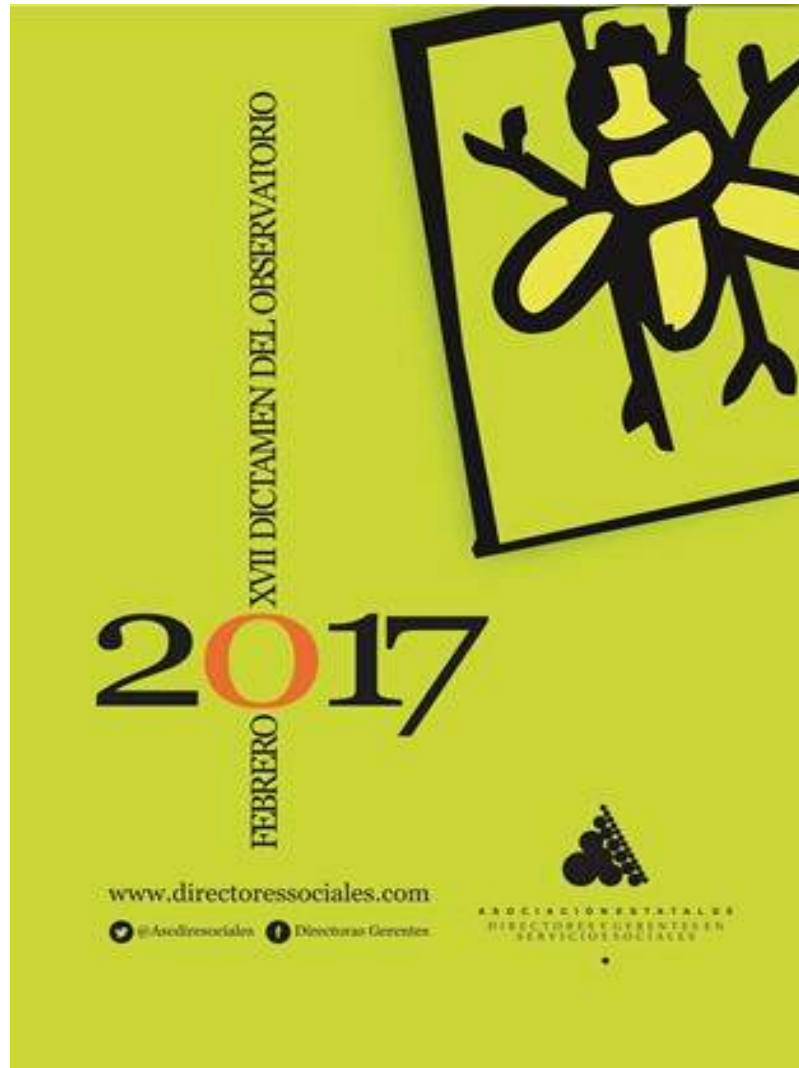

1

28,3
Millones de €

Es lo que Castilla la Mancha ha dejado de recibir del Ministerio en el año 2016, por la supresión del Nivel Acordado y el Recorte del Mínimo (13%) aprobado por el Real Decreto Ley 20/2012

Con esta cantidad se habría conseguido

3.800 personas más que hubieran podido ser atendidas

950 empleos directos de nueva creación en el Sistema



SAAD CASTILLA LA MANCHA

Evolución anual de los datos básicos de gestión del SAAD. Se ha considerado el intervalo que va desde el 1 de enero de 2016 al 31 de diciembre de 2016.

EVOLUCIÓN CASTILLA LA MANCHA		
SOLICITUDES	Solicitudes a 01/01/2016	84.774
	Solicitudes a 31/12/2016	84.774
	dif anual (nº)	0
	dif anual (%)	0,00 %
PERSONAS VALORADAS	Personas valoradas a 01/01/2016	80.273
	Personas valoradas a 31/12/2016	80.728
	dif anual (nº)	455
	dif anual (%)	0,57 %
PERSONAS CON DERECHO	Personas con derecho a prestación a 01/01/2016	63.613
	Personas con derecho a prestación a 31/12/2016	64.548
	dif anual (nº)	935
	dif anual (%)	1,47 %
ATENDIDOS	Personas atendidas a 01/01/2016	36.796
	Personas atendidas a 31/12/2016	41.338
	dif anual (nº)	4.542
	dif anual (%)	12,34 %
SERVICIOS* ENTREGADOS	Servicios a 01/01/2016	29.784
	Servicios a 31/12/2016	33.889
	dif anual (nº)	4.405
	dif anual (%)	19,94 %
ATENDIDOS CON P.E. CUIDADOS FAMILIARES	Reciben P.E. por cuidado familiar a 01/01/2016	15.565
	Reciben P.E. por cuidado familiar a 31/12/2016	13.662
	dif anual (nº)	-1.903
	dif anual (%)	-12,23 %

* La P.E. Vinculada es considerada como servicio dado que va ligada necesariamente a su adquisición por el usuario. No se incluye promoción de la autonomía personal y prevención.

A DESTACAR:

- Castilla La Mancha sigue progresando en todos los indicadores, incrementando el número de personas valoradas, personas con derecho, personas atendidas, y el número de servicios entregados. Decece el número de cuidadores familiares.
- El limbo de la dependencia es del 36%, cuatro puntos superior a la media española, pero ha disminuido 6 puntos con respecto al que mantenía en 2015
- El mayor incremento se registra en Castilla La Mancha en este periodo, en el número de servicios entregados que aumenta un notable 20%
- La generación de empleos por millón de gasto público (33), y el retorno económico en 2016 es de 137,4 M€. Esto se debe entre otros factores, al incremento del Servicio de Ayuda a Domicilio y servicio residencial, lo que ha generado casi 2.000 empleos directos nuevos en el Sistema.
- El quebranto económico de los recortes del Gobierno de España es de 136,7 M € en los últimos cinco años. El Gobierno de Castilla-La Mancha aporta el 83% de la financiación pública.



CASTILLA - LA MANCHA

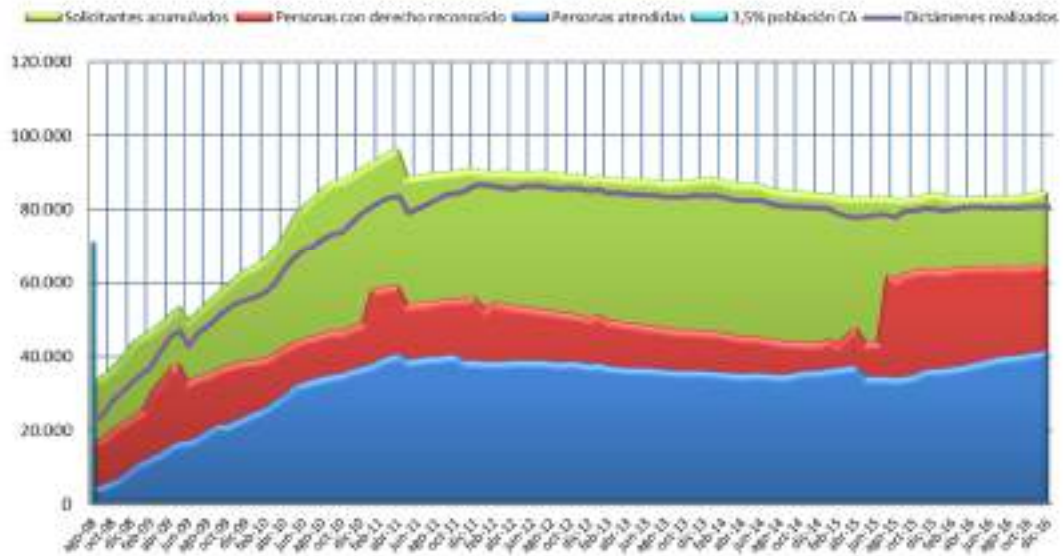

3

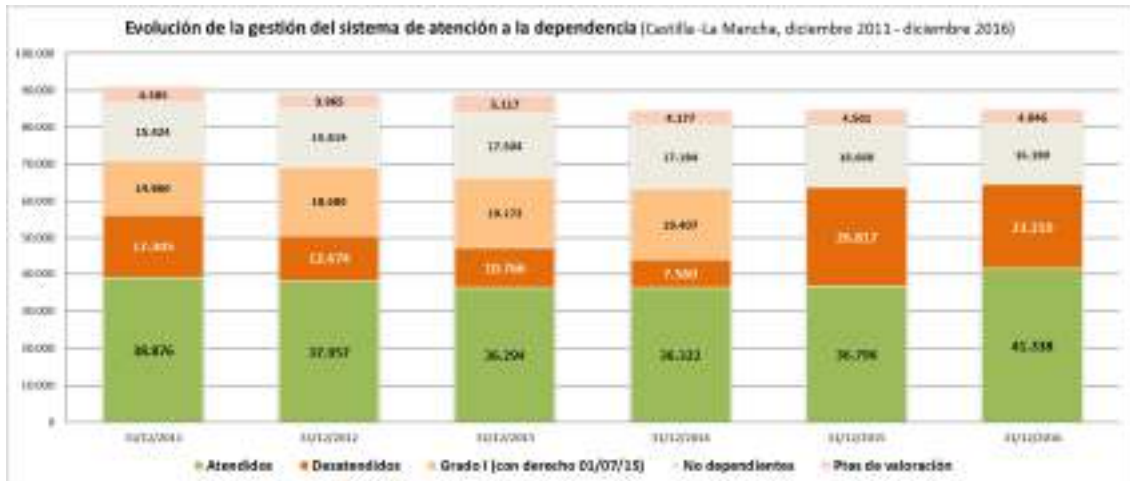

EVOL % DESATENDIDOS CASTILLA - LA MANCHA / MEDIA ESTATAL

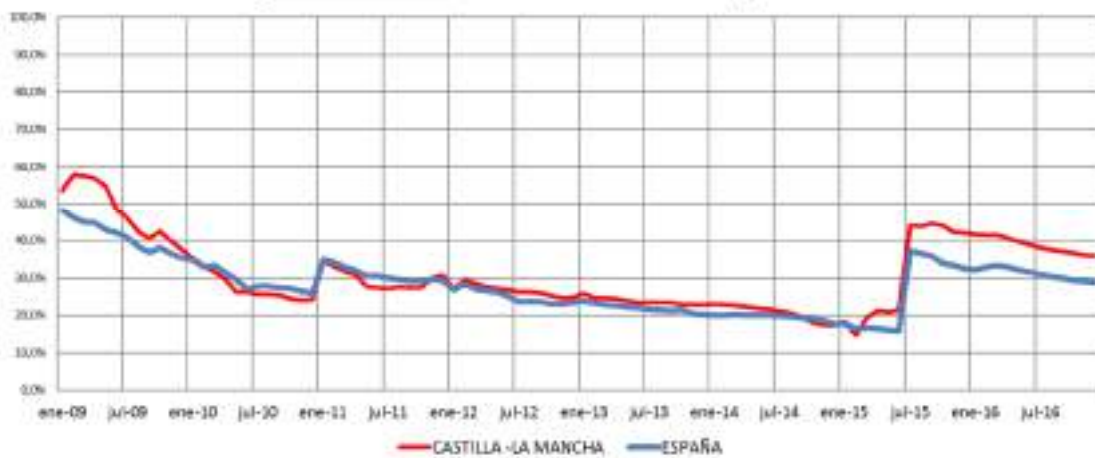



CARTERA DE SERVICIOS Y PRESTAC. SISTEMA CASTILLA LA MANCHA



4

Crecimiento neto por tipo de atención C - LM (últimos 12 meses)
Total = 2.663 atenciones

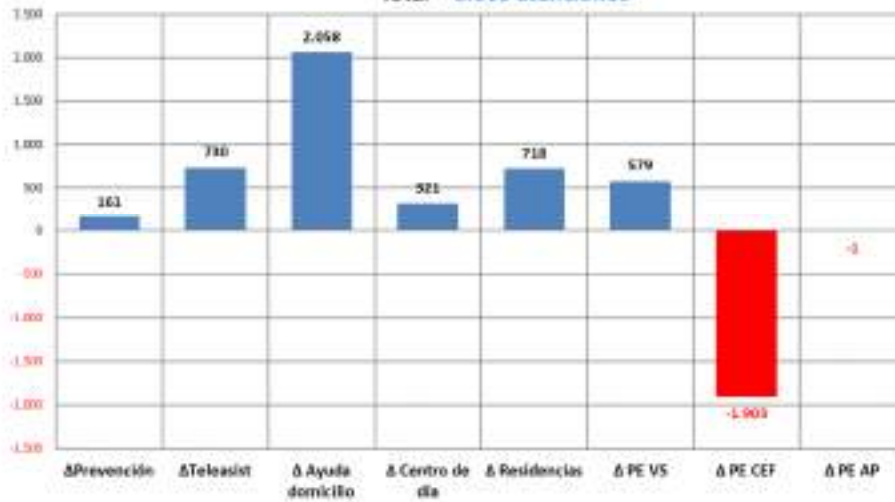

CASTILLA LA MANCHA distribución PIAS 30 de Diciembre 2016





FINANCIACION DEL SISTEMA EN CASTILLA LA MANCHA 2016

Coste global estimado del SAAD anual en la CCAA **413.563.070,97 €**

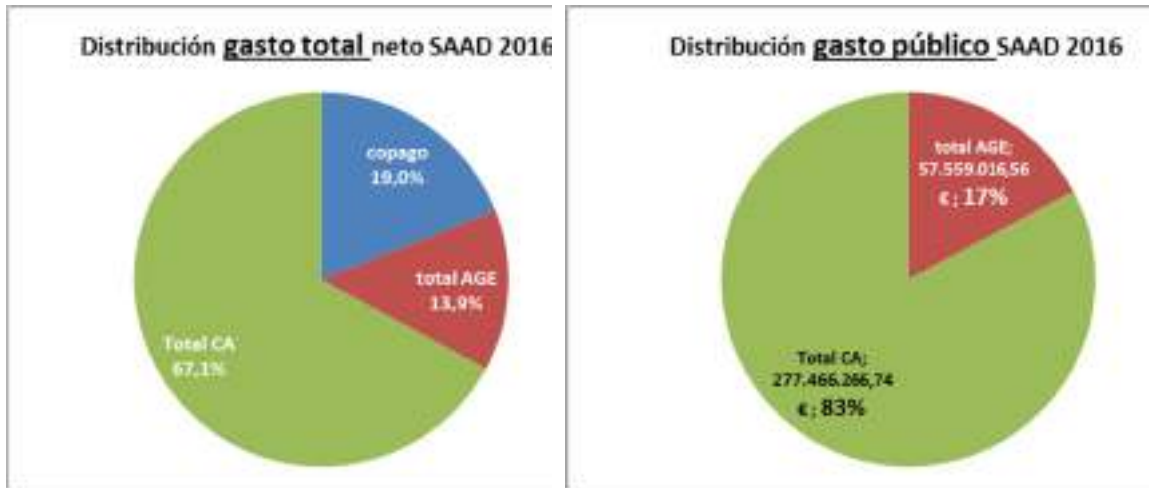

5

QUEBRANTO* ACUMULADO PARA LAS ARCAS AUTONÓMICAS EN DEPENDENCIA POR LA SUPRESIÓN DEL NIVEL ACORDADO Y EL RECORTE DEL NIVEL MÍNIMO (13%) APROBADO MEDIANTE RD-LEY 20/2012:

QUEBRANTO ACUMULADO POR RECORTE ESTATAL:

Año	ACORDADO	MÍNIMO	TOTAL
2012	16.891.887,00 €	4.746.587,82 €	21.638.474,82 €
2013	16.891.887,00 €	12.510.479,53 €	29.402.366,53 €
2014	16.891.887,00 €	12.032.538,92 €	28.924.425,92 €
2015	16.891.887,00 €	11.514.001,41 €	28.405.888,41 €
2016	16.891.887,00 €	11.456.590,83 €	28.348.477,83 €
	84.459.435,00 €	52.260.198,51 €	136.719.633,51 €

* Al mismo tiempo se produjo una rebaja de las cuantías de las prestaciones económicas que percibían las personas con cuidados familiares por importe equivalente al 15%. Esto habría supuesto una reducción del gasto de la Comunidad Autónoma de **54,13 millones**, lo que arrojaría un **impacto negativo de 82,59 millones de €**.



PROMEDIO GASTO PUBLICO POR DEPENDIENTE ATENDIDO CASTILLA LA MANCHA / ESPAÑA

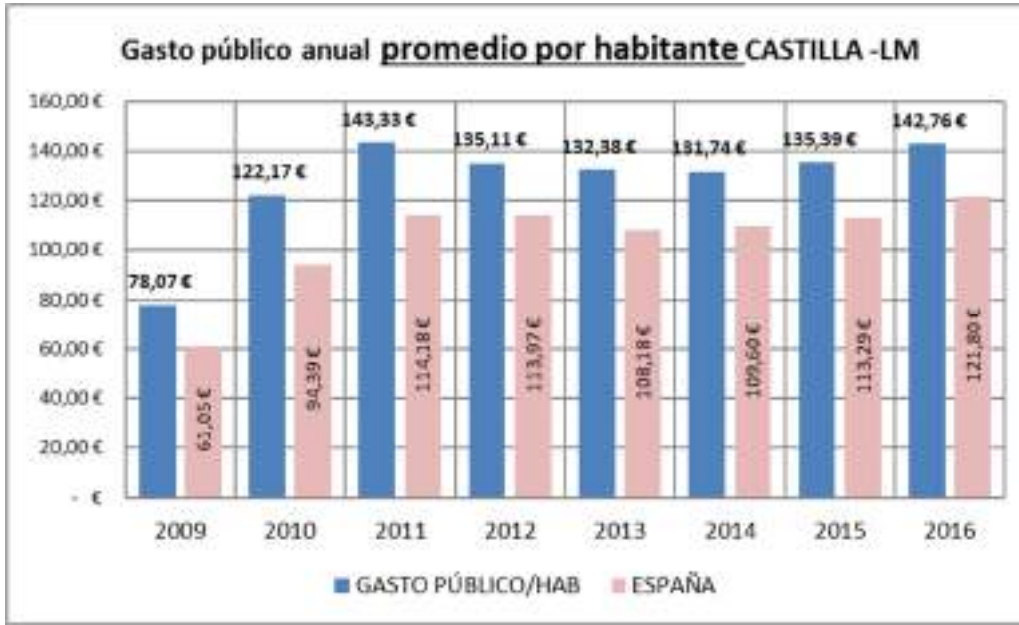

6

PROMEDIO GASTO PUBLICO DEL SISTEMA POR HABITANTE CASTILLA LA MANCHA/ ESPAÑA

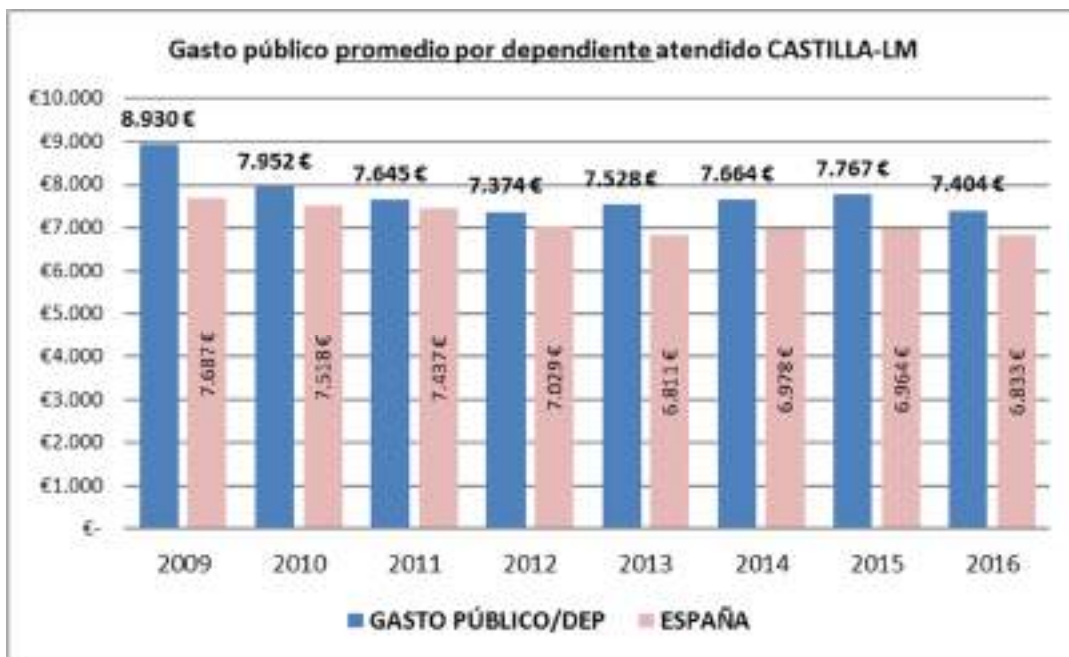



EMPLEO GENERADO EN CASTILLA LA MANCHA

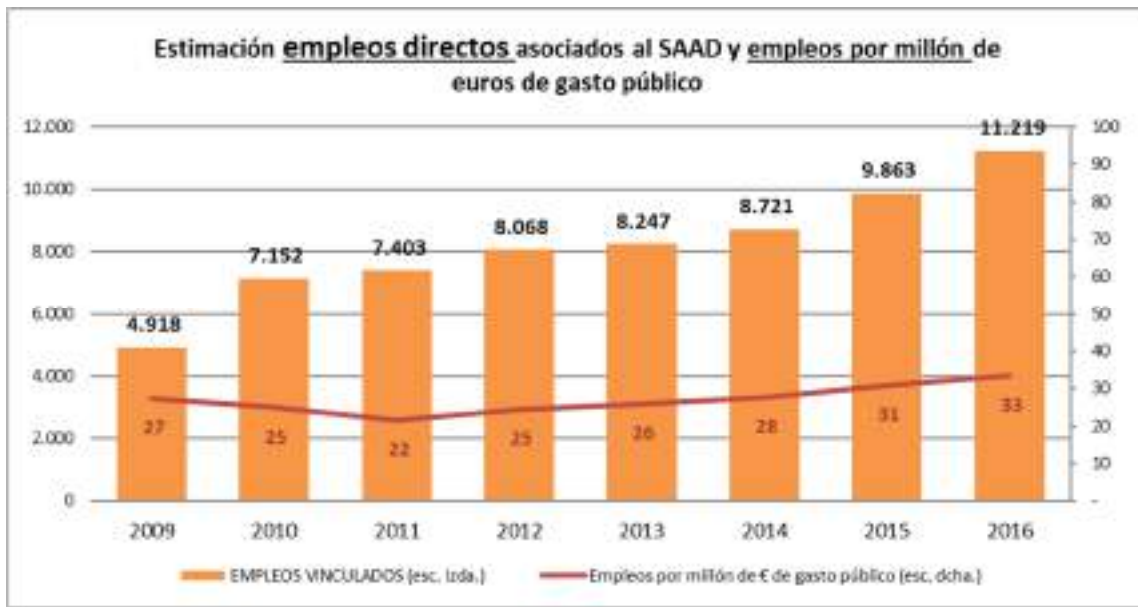

7

RETORNOS DEL SISTEMA EN CASTILLA LA MANCHA

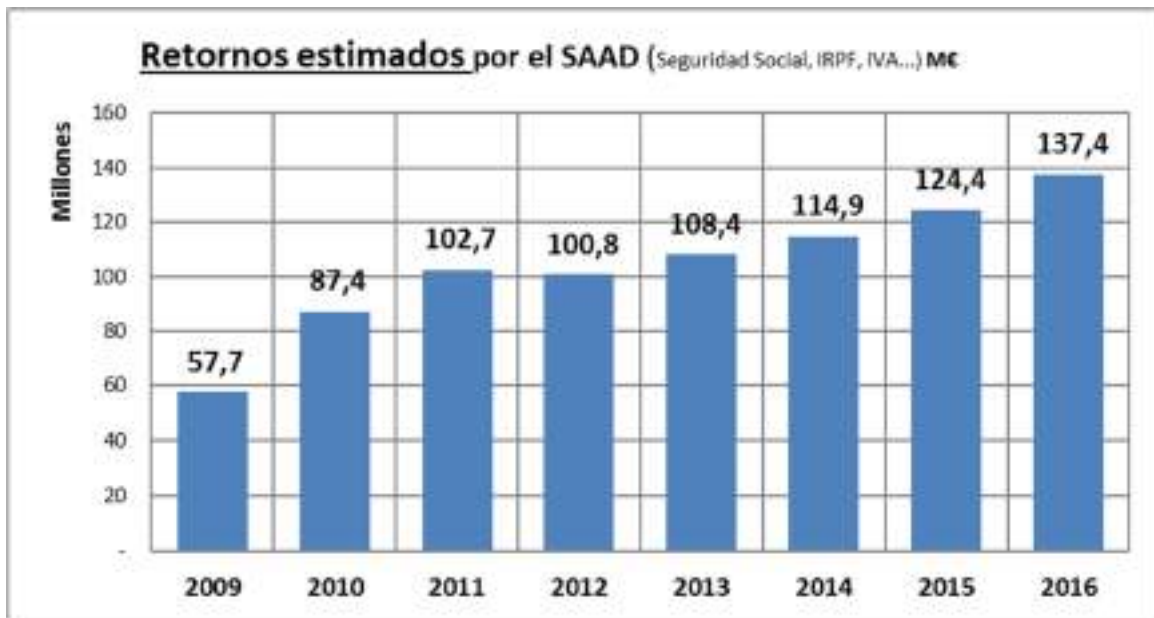



SITUACION DE LA CC.AA. EN EL SISTEMA DEPENDENCIA 2016

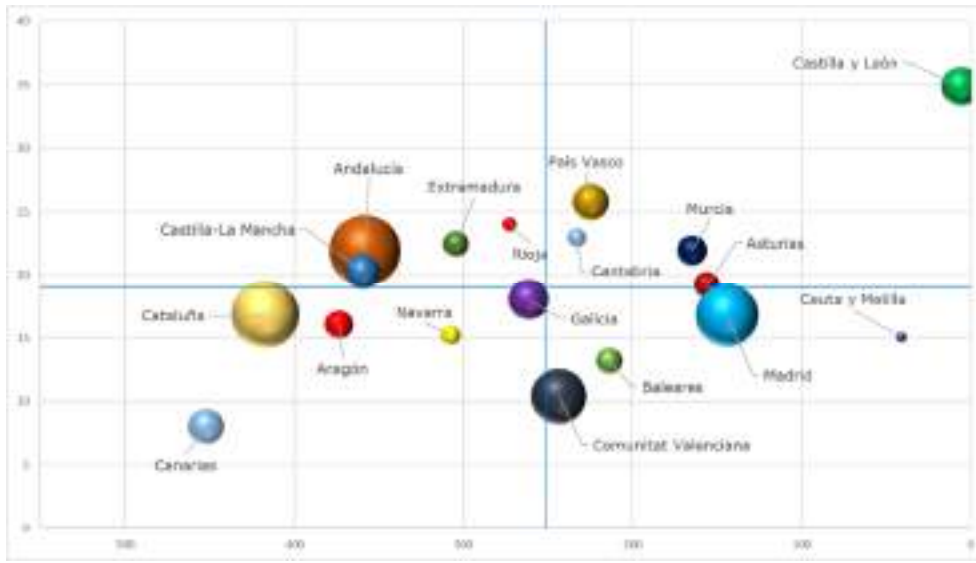

8

EVOLUCIÓN EN EL SISTEMA DE LA CCAA

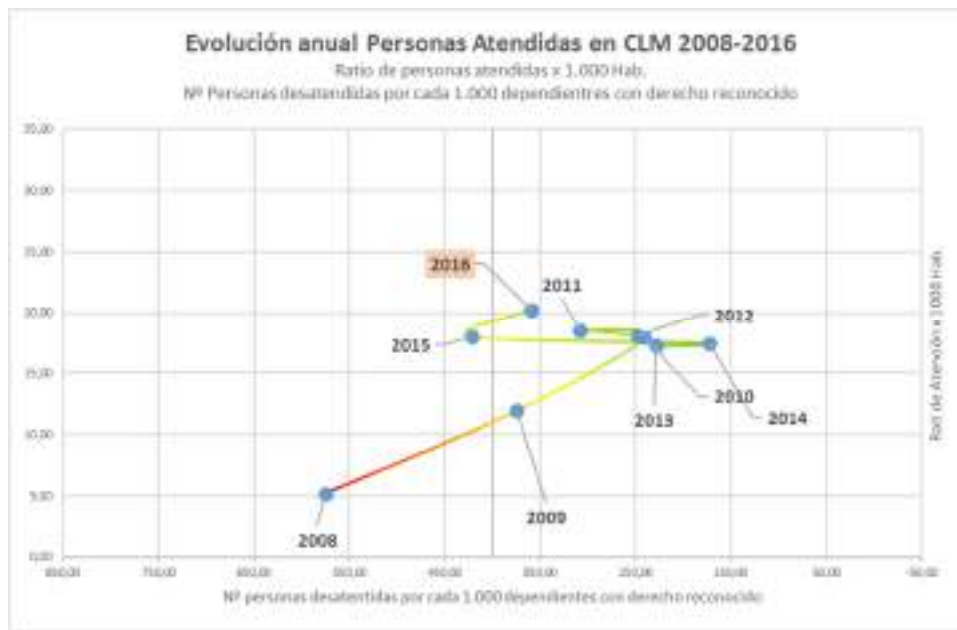

AÑO	desatendidos/1000 con derecho reconocido	nº PIAS/1000 hab
2008	575,39	5,17
2009	374,55	11,93
2010	241,23	17,91
2011	308,02	18,53
2012	247,95	18,12
2013	228,77	17,27
2014	172,28	17,47
2015	421,56	18,02
2016	359,58	20,25



XVII DICTAMEN DEL OBSERVATORIO DE LA DEPENDENCIA

COMUNIDAD AUTONOMA **CATALUÑA**

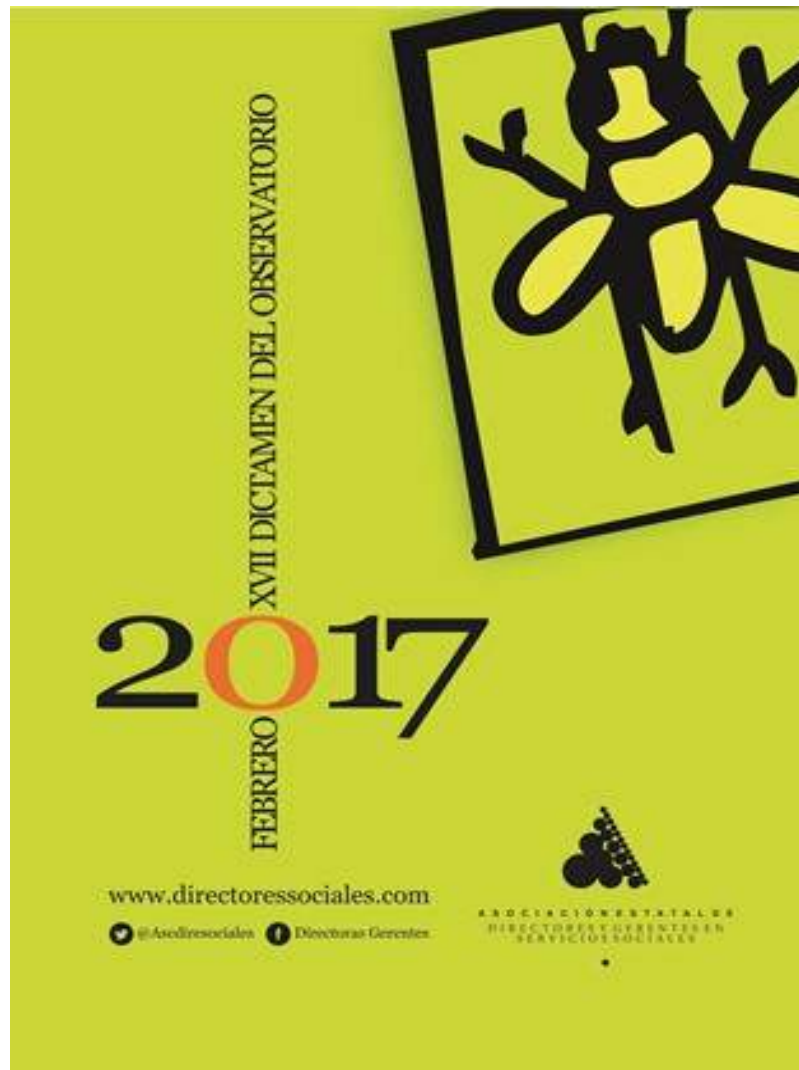

1

Es lo que la Cataluña ha dejado de recibir del Ministerio en el año 2016, por la supresión del Nivel Acordado y el Recorte del Mínimo (13%) aprobado por el Real Decreto Ley 20/2012

84,6
Millones de €

Con esta cantidad se habría conseguido

12.300 personas más que hubieran podido ser atendidas

2.300 empleos directos de nueva creación en el Sistema



SAAD CATALUÑA

Evolución anual de los datos básicos de gestión del SAAD.

Se ha considerado el intervalo que va desde el 1 de enero de 2016 al 31 de diciembre de 2016.

EVOLUCIÓN CATALUÑA		
SOLICITUDES	Solicitudes a 01/01/2016	281.036
	Solicitudes a 31/12/2016	290.547
	dif anual (nº)	9.511
	dif anual (%)	3,38 %
PERSONAS VALORADAS	Personas valoradas a 01/01/2016	265.412
	Personas valoradas a 31/12/2016	268.552
	dif anual (nº)	3.140
	dif anual (%)	1,18 %
PERSONAS CON DERECHO	Personas con derecho a prestación a 01/01/2016	207.721
	Personas con derecho a prestación a 31/12/2016	217.341
	dif anual (nº)	9.620
	dif anual (%)	4,63 %
ATENRIDOS	Personas atendidas a 01/01/2016	126.450
	Personas atendidas a 31/12/2016	126.668
	dif anual (nº)	218
	dif anual (%)	0,17 %
SERVICIOS* ENTREGADOS	Servicios a 01/01/2016	92.368
	Servicios a 31/12/2016	85.552
	dif anual (nº)	- 6.816
	dif anual (%)	-7,38 %
ATENRIDOS CON P.E. CUIDADOS FAMILIARES	Reciben P.E. por cuidado familiar a 01/01/2016	86.909
	Reciben P.E. por cuidado familiar a 31/12/2016	73.445
	dif anual (nº)	-13.464
	dif anual (%)	-15,49 %

* La P.E. Vinculada es considerada como servicio dado que va ligada necesariamente a su adquisición por el usuario. No se incluye promoción de la autonomía personal y prevención.

A DESTACAR:

- El Sistema de la Dependencia en Catalunya está paralizado desde julio de 2012 de hecho tiene los mismos beneficiarios actualmente que en esa fecha. En 2016 ha sido una de las dos únicas comunidades que ha retrocedido en servicios prestados (-6.816) y en prestaciones de cuidadores familiares (-13.464)
- El retroceso en servicios ha destruido unos tres mil empleos directos en el Sistema.
- Es la única Comunidad que ha aumentado la lista de espera en cuatro puntos, siendo la segunda, después de Canarias, en el "limbo de la dependencia" con un 41,7% de desatención. 90.673 en lista de espera que para atenderla al ritmo de incremento de beneficiarios en el último año se necesitarían 416 años.
- La generación de empleo por millón de gasto público (28) inferior a la media española por el sobredimensionamiento de la prestación de cuidadores familiares, y los retornos económicos son de 369,2 M €
- El quebranto económico de los recortes del Gobierno de España es de 415,6 M € en los últimos cinco años. La Generalitat de Catalunya aporta el 82% de la financiación pública



CATALUÑA

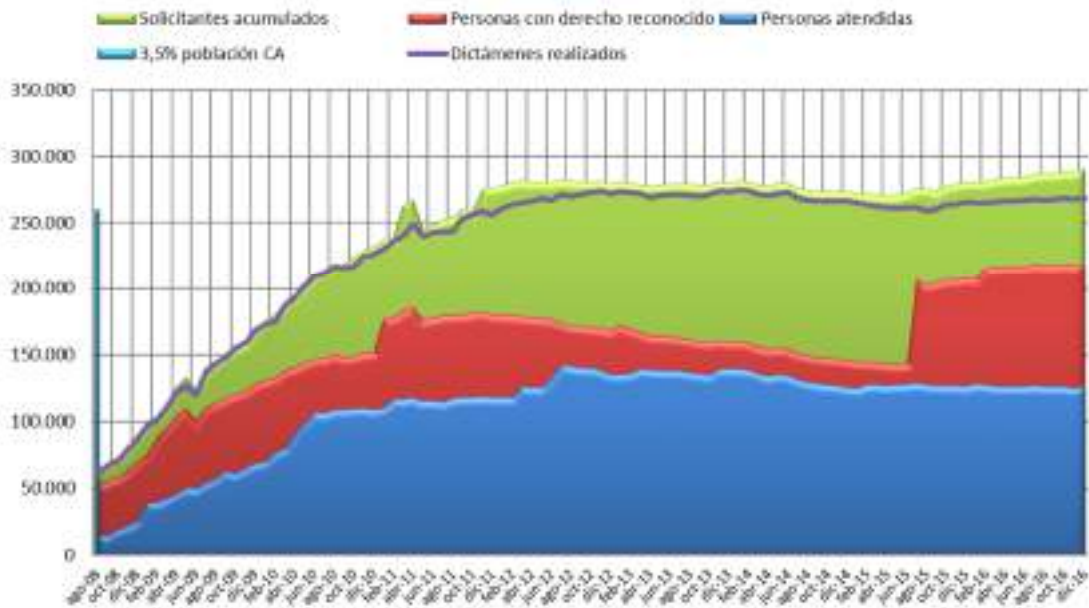

3



EVOL % DESATENDIDOS CATALUÑA / MEDIA ESTATAL

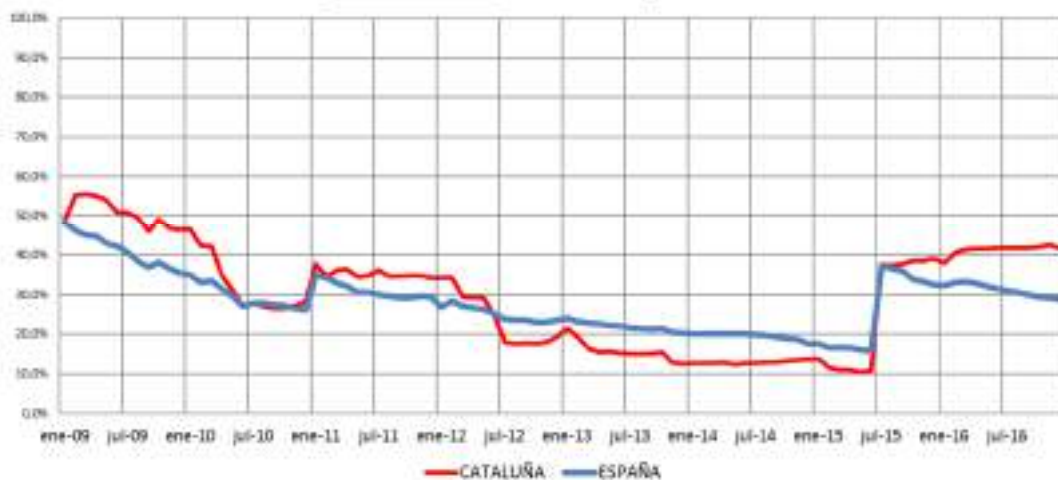



CARTERA DE SERVICIOS Y PRESTAC. SISTEMA CATALUÑA

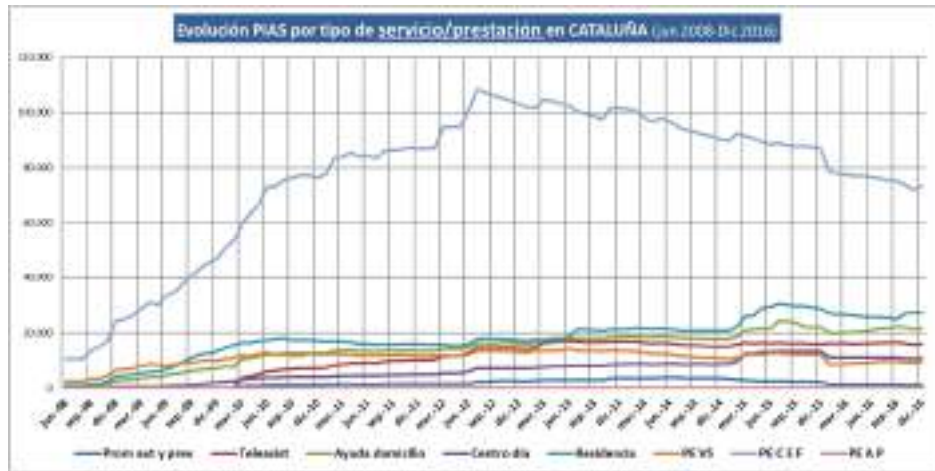

4

Decrecimiento neto por tipo de atención Cataluña (últimos 12 meses):
Total = -21.554 atenciones

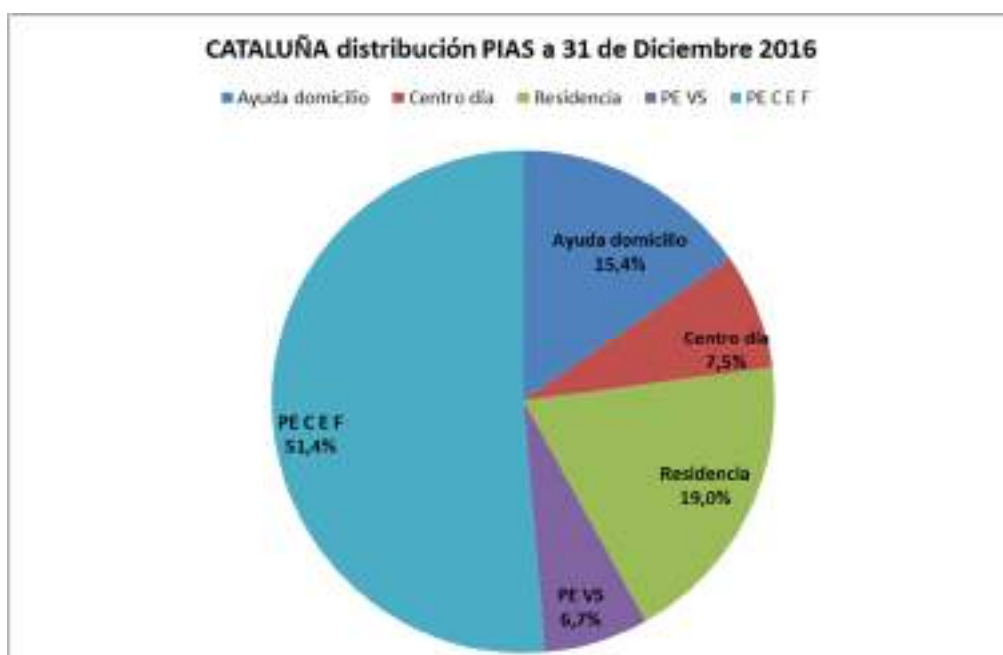



FINANCIACION DEL SISTEMA EN CATALUÑA 2016

Coste global estimado del SAAD anual en la CCAA **1.229.935.359,27 €**

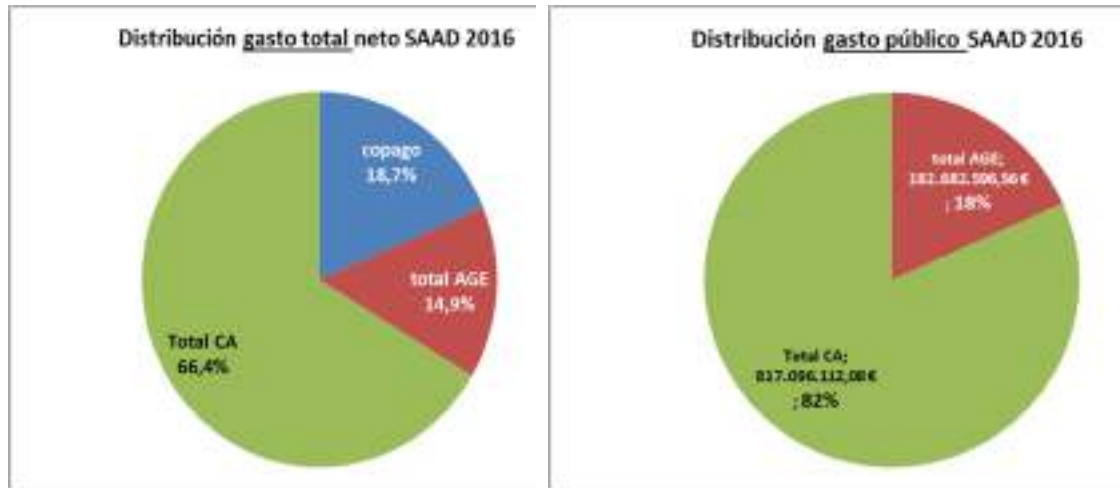

5

QUEBRANTO* ACUMULADO PARA LAS ARCAS AUTONÓMICAS EN DEPENDENCIA POR LA SUPRESIÓN DEL NIVEL ACORDADO Y EL RECORTE DEL NIVEL MÍNIMO (13%) APROBADO MEDIANTE RD-LEY 20/2012:

QUEBRANTO ACUMULADO POR RECORTE ESTATAL:

Año	ACORDADO	MÍNIMO	TOTAL
2012	48.194.978,00 €	17.209.688,80 €	65.404.666,80 €
2013	48.194.978,00 €	42.198.385,49 €	90.393.363,49 €
2014	48.194.978,00 €	36.927.523,98 €	85.122.501,98 €
2015	48.194.978,00 €	41.975.485,06 €	90.170.463,06 €
2016	48.194.978,00 €	36.361.284,21 €	84.556.262,21 €
	240.974.890,00 €	174.672.367,54 €	415.647.257,54 €

* Al mismo tiempo se produjo una rebaja de las cuantías de las prestaciones económicas que percibían las personas con cuidados familiares por importe equivalente al 15%. Esto habría supuesto una reducción del gasto de la Comunidad Autónoma de **223,1 millones**, lo que arrojaría un **impacto negativo de 192,5 millones de €**.



PROMEDIO GASTO PUBLICO POR DEPENDIENTE ATENDIDO CATALUÑA / ESPAÑA



6

PROMEDIO GASTO PUBLICO DEL SISTEMA POR HABITANTE CATALUÑA/ ESPAÑA





EMPLEO GENERADO EN CATALUÑA



7

RETORNOS DEL SISTEMA EN CATALUÑA

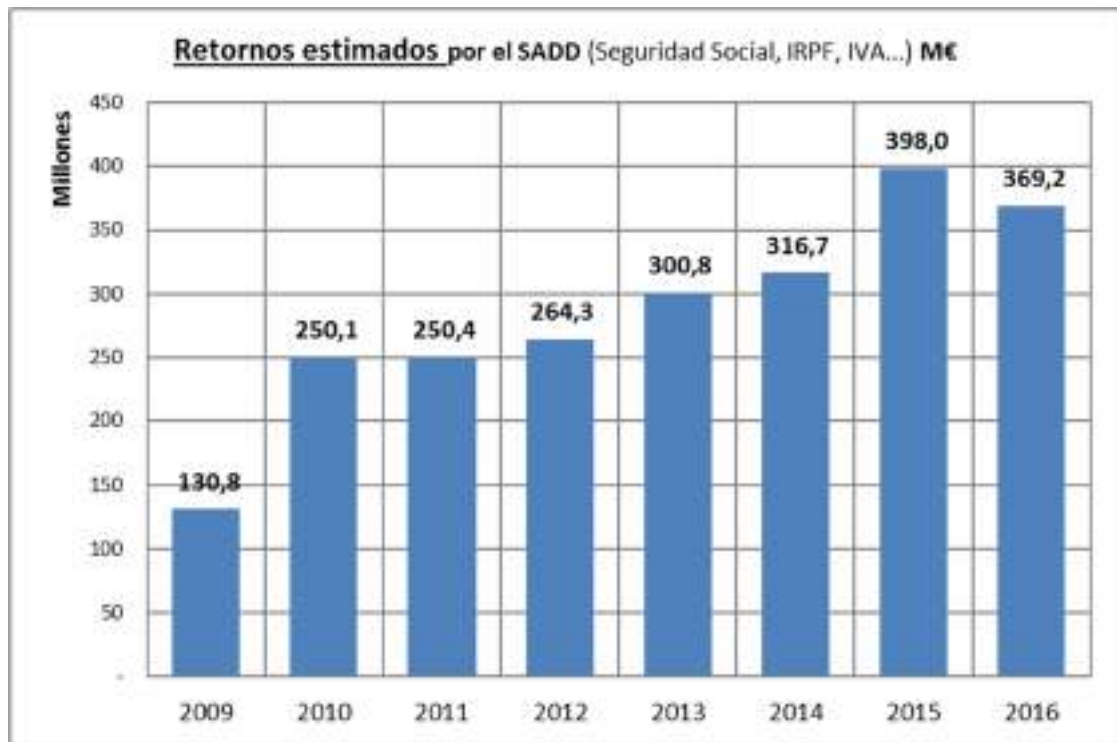



SIUTACION DE LA CC.AA. EN EL SISTEMA DEPENDENCIA 2016

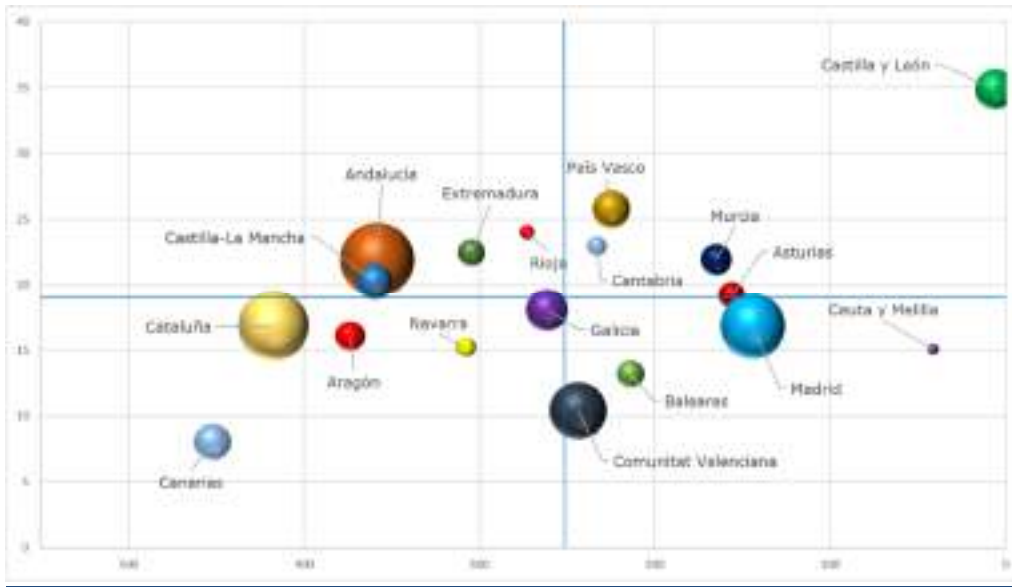

EVOLUCIÓN EN EL SISTEMA DE LA CCAA

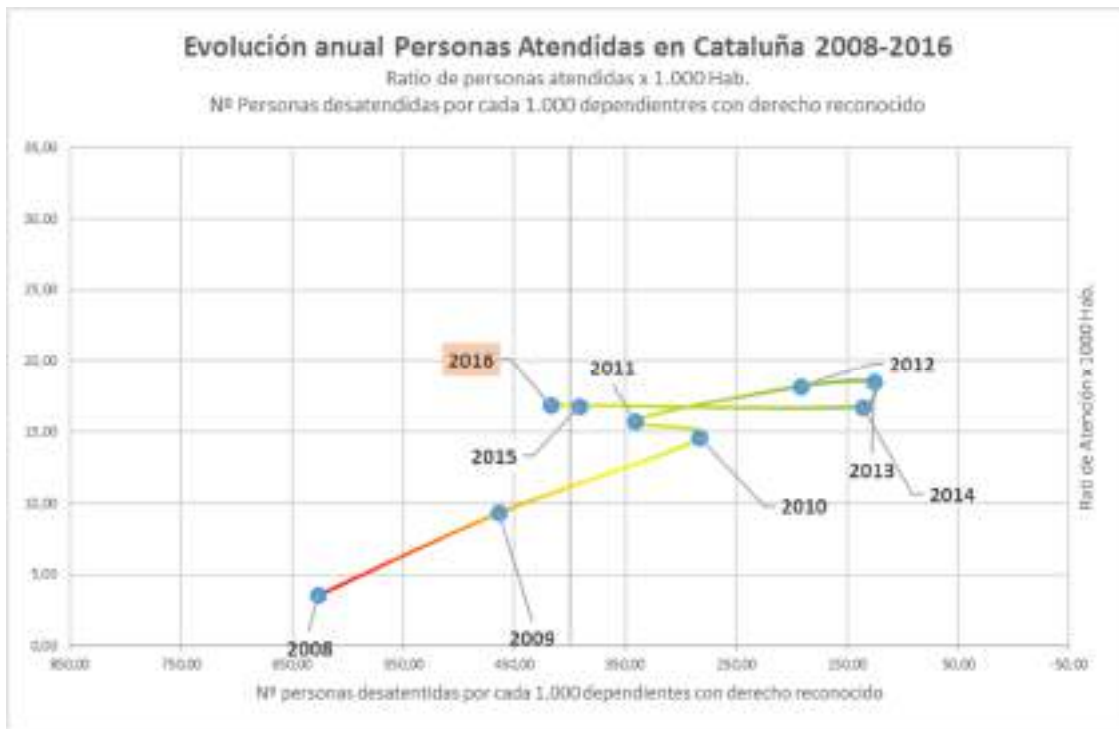

año	desatendidos/1000 con derecho reconocido	nº PIAS/1000 hab
2008	626,35	3,58
2009	464,29	9,30
2010	282,93	14,56
2011	341,94	15,76
2012	192,28	18,13
2013	125,90	18,45
2014	136,38	16,73
2015	391,25	16,81
2016	417,19	16,84



XVII DICTAMEN DEL OBSERVATORIO DE LA DEPENDENCIA

COMUNIDAD AUTONOMA

C. VALENCIANA

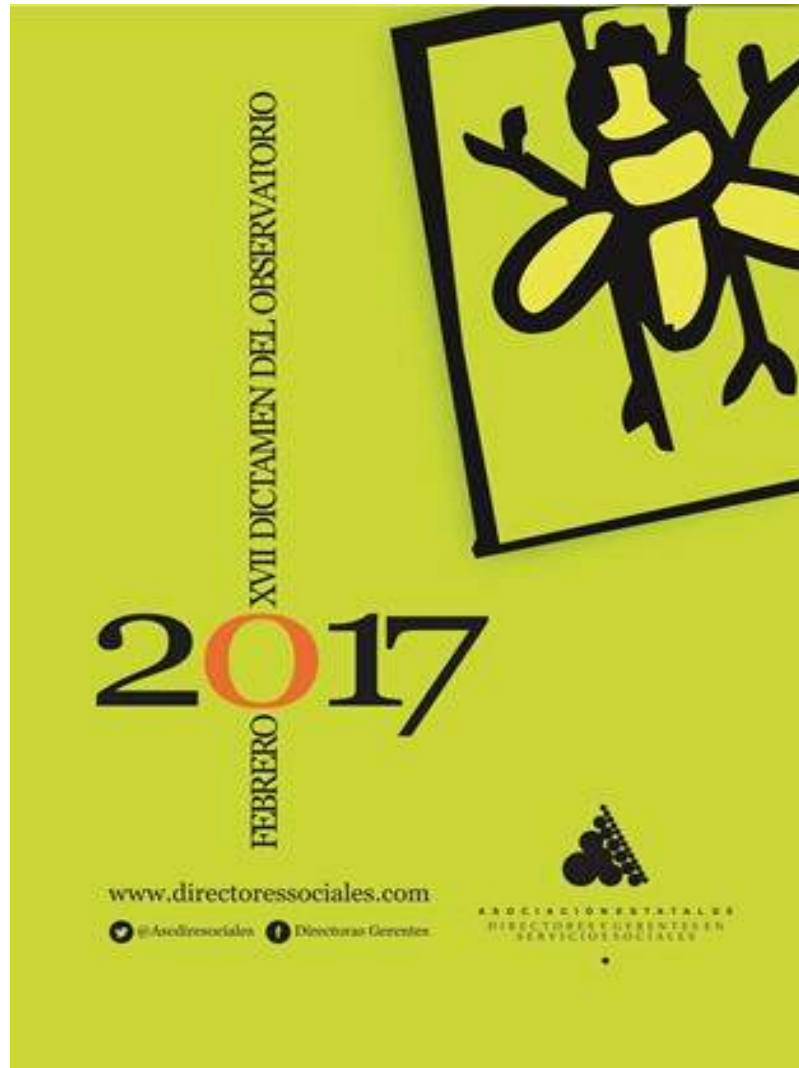

1

36,7
Millones de €

Es lo que la C. Valenciana ha dejado de recibir del Ministerio en el año 2016, por la supresión del Nivel Acordado y el Recorte del Mínimo (13%) aprobado por el Real Decreto Ley 20/2012

Con esta cantidad se habría conseguido

4.800 personas más que hubieran podido ser atendidas

850 empleos directos de nueva creación en el Sistema



SAAD C. VALENCIANA

Evolución anual de los datos básicos de gestión del SAAD. Se ha considerado el intervalo que va desde el 1 de enero de 2016 al 31 de diciembre de 2016.

EVOLUCIÓN C. VALENCIANA		
SOLICITUDES	Solicitudes a 01/01/2016	107.000
	Solicitudes a 31/12/2016	100.487
	dif anual (nº)	- 6.513
	dif anual (%)	-6,09 %
PERSONAS VALORADAS	Personas valoradas a 01/01/2016	87.153
	Personas valoradas a 31/12/2016	85.708
	dif anual (nº)	- 1.445
	dif anual (%)	- 1,66 %
PERSONAS CON DERECHO	Personas con derecho a prestación a 01/01/2016	67.601
	Personas con derecho a prestación a 31/12/2016	68.169
	dif anual (nº)	568
	dif anual (%)	0,84 %
ATENIDIDOS	Personas atendidas a 01/01/2016	43.239
	Personas atendidas a 31/12/2016	51.564
	dif anual (nº)	8.325
	dif anual (%)	19,25 %
SERVICIOS* ENTREGADOS	Servicios a 01/01/2016	27.370
	Servicios a 31/12/2016	27.361
	dif anual (nº)	- 9
	dif anual (%)	- 0,03 %
ATENIDIDOS CON P.E. CUIDADOS FAMILIARES	Reciben P.E. por cuidado familiar a 01/01/2016	21.211
	Reciben P.E. por cuidado familiar a 31/12/2016	27.800
	dif anual (nº)	6.589
	dif anual (%)	31,06 %

* La P.E. Vinculada es considerada como servicio dado que va ligada necesariamente a su adquisición por el usuario. No se incluye promoción de la autonomía personal y prevención.

A DESTACAR:

- La C. Valenciana es una de las comunidades donde más ha avanzado el sistema de atención a la dependencia en 2016, iniciando una importante recuperación tras varios años de continuo deterioro
- El número de personas atendidas se incrementó en 8.325 en el último año (+19,25%), y ha rebajado la lista de espera en más de doce puntos, actualmente casi una de cada cuatro personas (24,3%), están a la espera de recibir las prestaciones o servicios del Sistema a los que tienen derecho.
- Este incremento de beneficiarios es imputable, casi en su totalidad a un mayor número de Prestaciones para Cuidados en el Entorno Familiar y cuidadores no profesionales (+31,1%),
- 36,7 millones de euros ha dejado de recibir la C. Valenciana del Estado como consecuencia de los recortes aprobados en 2016. Con esa cuantía se hubiera podido atender a casi 5.000 personas más, y se hubiera generado 850 empleos directos.
- La aportación del Estado a la financiación pública para la atención a la dependencia en la C. Valenciana es del 20%
- La mejora en los indicadores de cobertura y de gestión hace que la C. Valenciana haya abandonado, por primera vez, el último o penúltimo lugar que venía ocupando en el ranking de Comunidad, pasando de una puntuación global de 0 a comienzos de 2016, a un 3,2 a comienzo de 2017.



COMUNIDAD VALENCIANA

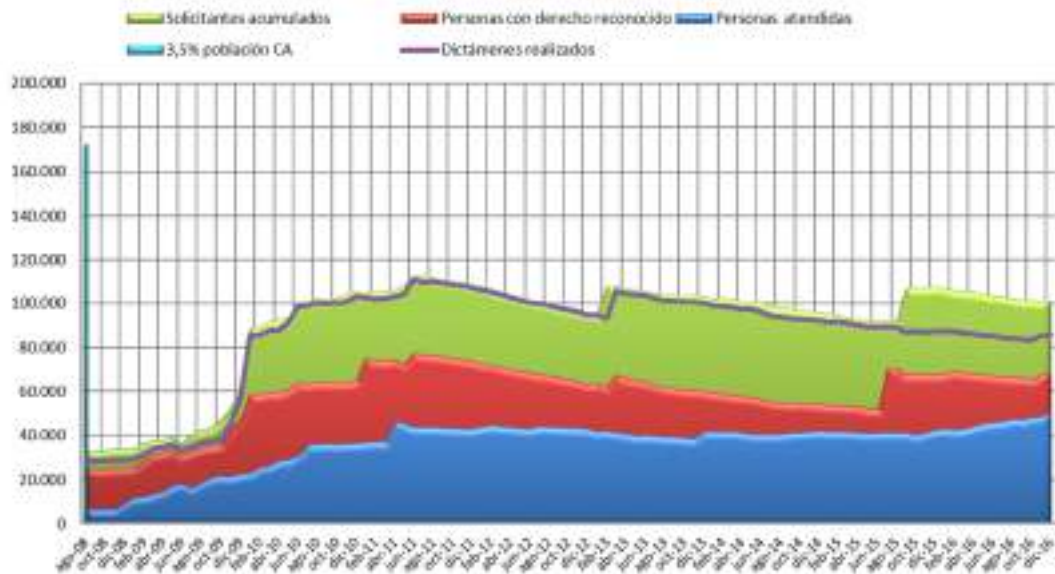

3



EVOL % DESATENDIDOS VALENCIA / MEDIA ESTATAL

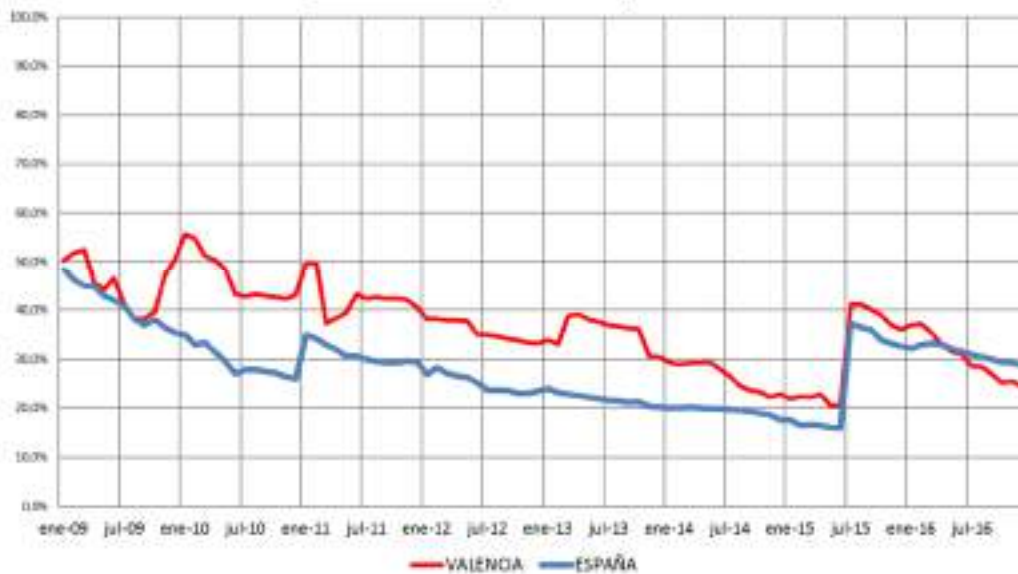



CARTERA DE SERVICIOS Y PRESTAC. SISTEMA C. VALENCIANA



4

Crecimiento neto por tipo de atención Valencia (últimos 12 meses)
Total = 6.832 atenciones

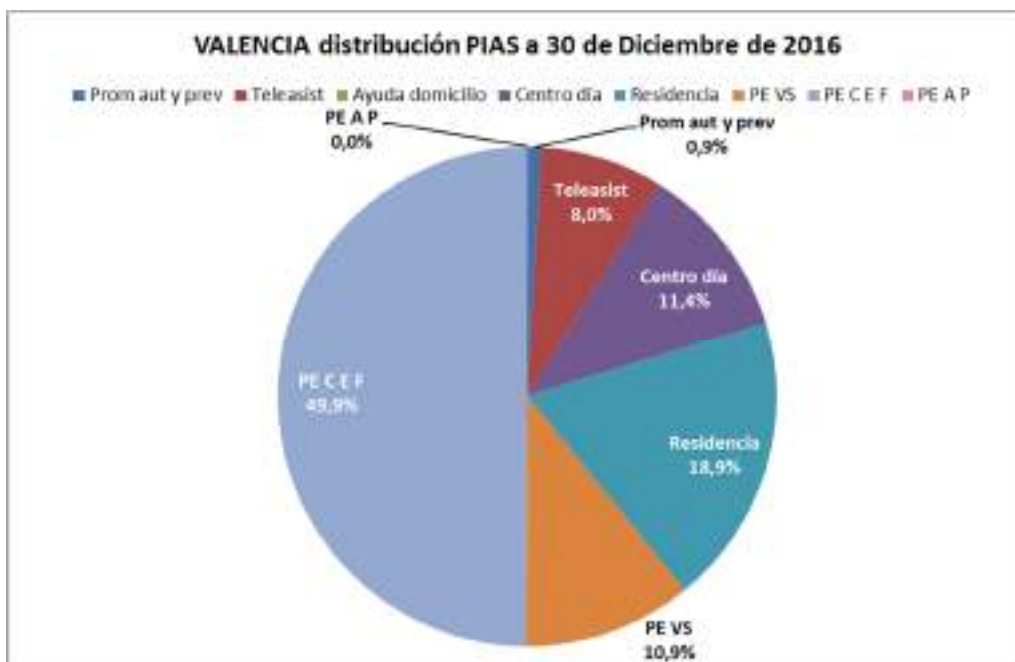
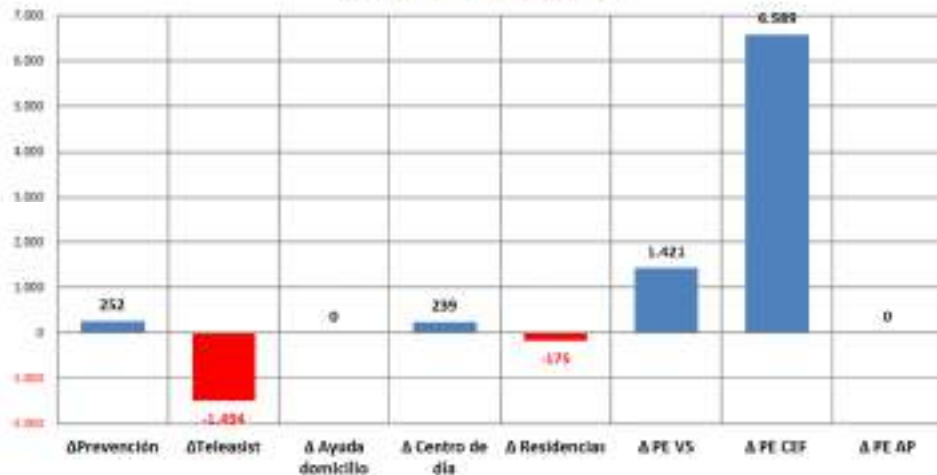



FINANCIACION DEL SISTEMA EN C. VALENCIANA 2016

Coste global estimado del SAAD anual en la CCAA **464.204.741,00 €**

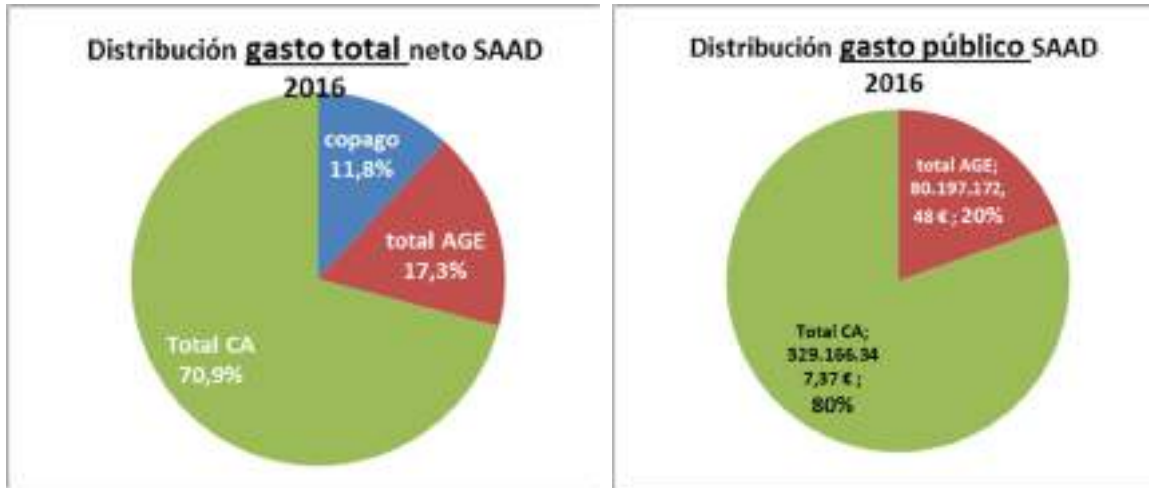

5

QUEBRANTO* ACUMULADO PARA LAS ARCAS AUTONÓMICAS EN DEPENDENCIA POR LA SUPRESIÓN DEL NIVEL ACORDADO Y EL RECORTE DEL NIVEL MÍNIMO (13%) APROBADO MEDIANTE RD-LEY 20/2012:

QUEBRANTO ACUMULADO POR RECORTE ESTATAL:

	ACORDADO	MÍNIMO	TOTAL
2012	20.721.873,00 €	5.776.790,71 €	26.498.663,71 €
2013	20.721.873,00 €	11.934.076,78 €	32.655.949,78 €
2014	20.721.873,00 €	11.995.243,34 €	32.717.116,34 €
2015	20.721.873,00 €	12.644.158,89 €	33.366.031,89 €
2016	20.721.873,00 €	15.962.506,75 €	36.684.379,75 €
	103.609.365,00 €	58.312.776,46 €	161.922.141,46 €

* Al mismo tiempo se produjo una rebaja de las cuantías de las prestaciones económicas que percibían las personas con cuidados familiares por importe equivalente al 15%. Esto habría supuesto una reducción del gasto de la Comunidad Autónoma de **45,76 millones**, lo que arrojaría un **impacto negativo de 116,17 millones de €**.



PROMEDIO GASTO PUBLICO POR DEPENDIENTE ATENDIDO C. VALENCIANA / ESPAÑA



6

PROMEDIO GASTO PUBLICO DEL SISTEMA POR HABITANTE C. VALENCIANA/ ESPAÑA





EMPLEO GENERADO EN C. VALENCIANA

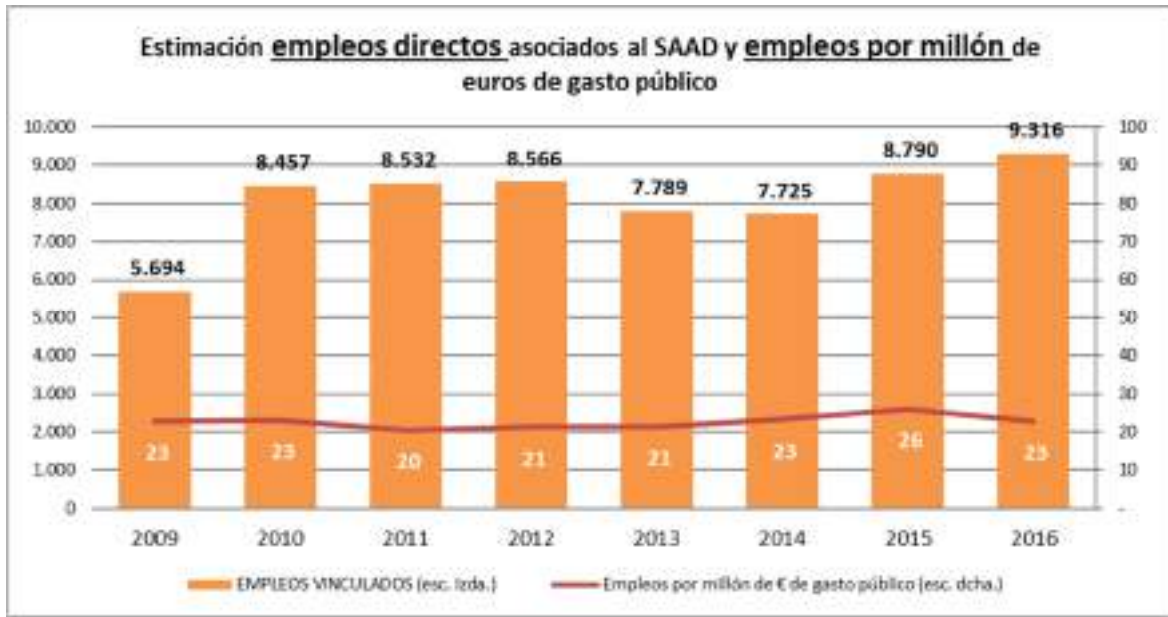

7

RETORNOS DEL SISTEMA EN C. VALENCIANA

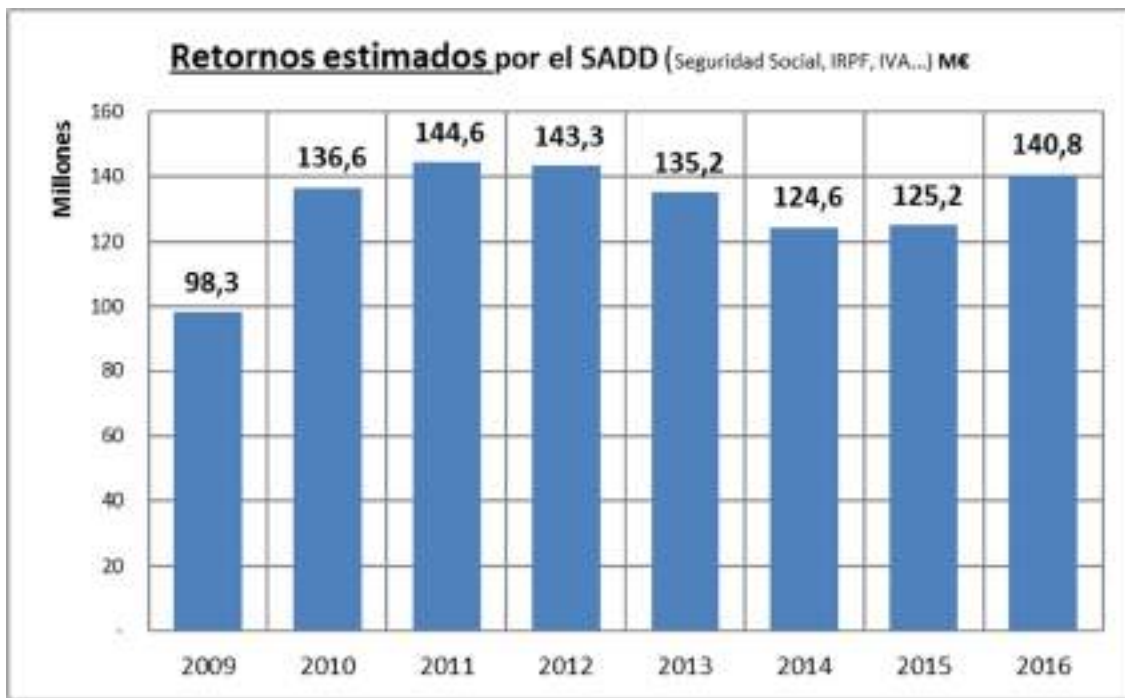



SIUTACION DE LA CC.AA. EN EL SISTEMA DEPENDENCIA 2016

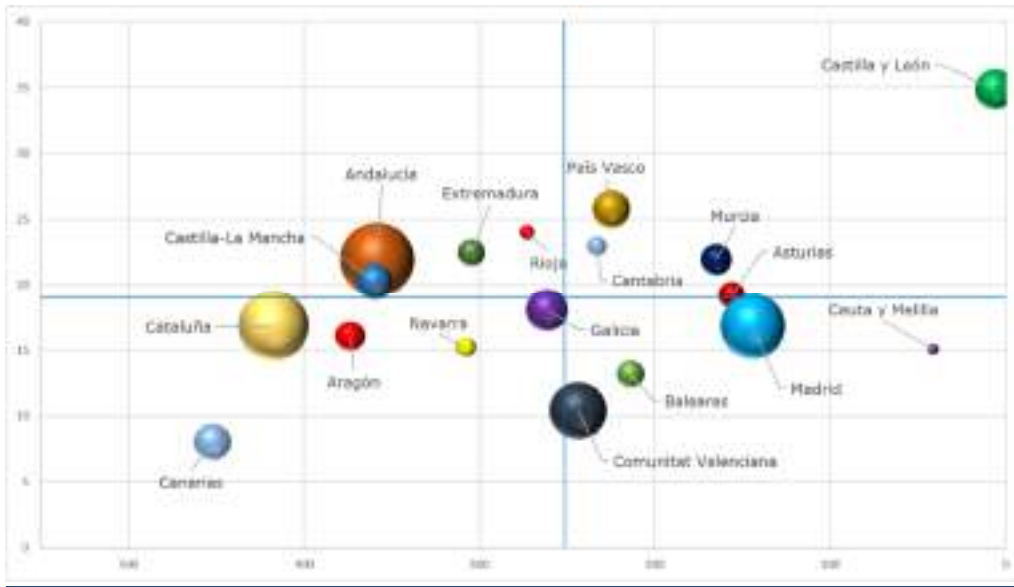

8

EVOLUCIÓN EN EL SISTEMA DE LA CCAA

Evolución anual Personas Atendidas C. Valenciana 2008-2016

Ratio de personas atendidas x 1.000 Hab.

Nº Personas desatendidas por cada 1.000 dependientes con derecho reconocido

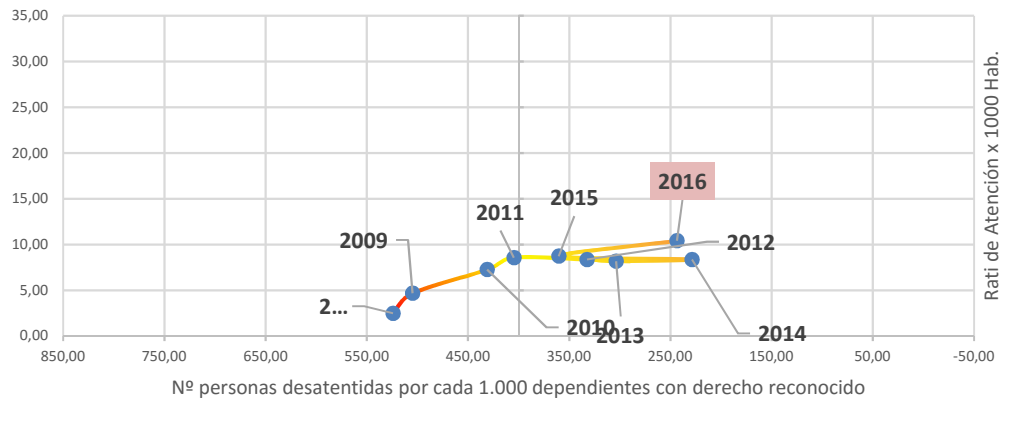

año	desatendidos/1000 con derecho reconocido	nº PIAS/1000 hab
2008	524,12	2,48
2009	504,85	4,66
2010	431,16	7,25
2011	404,73	8,56
2012	332,56	8,35
2013	303,73	8,16
2014	228,79	8,35
2015	360,38	8,72
2016	243,59	10,40



XVII DICTAMEN DEL OBSERVATORIO DE LA DEPENDENCIA

COMUNIDAD AUTONOMA DE **EXTREMADURA**

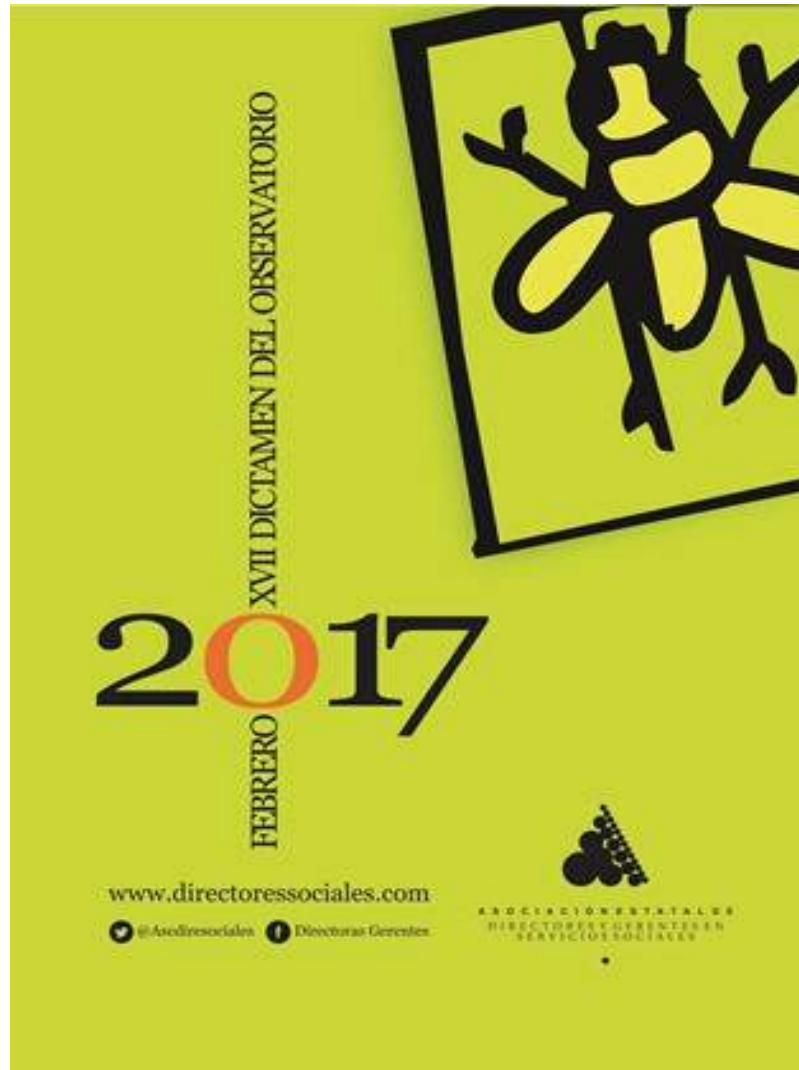

1

15,6

Millones de €

Es lo que Extremadura ha dejado de recibir del Ministerio en el año 2016, por la supresión del Nivel Acordado y el Recorte del Mínimo (13%) aprobado por el Real Decreto Ley 20/2012

Con esta cantidad se habría conseguido

2.638 personas más que hubieran podido ser atendidas

693 empleos directos de nueva creación en el Sistema



SAAD EXTREMADURA

Evolución anual de los datos básicos de gestión del SAAD. Se ha considerado el intervalo que va desde el 1 de enero de 2016 al 31 de diciembre de 2016.

EVOLUCIÓN EXTREMADURA		
SOLICITUDES	Solicitudes a 01/01/2016	51.391
	Solicitudes a 31/12/2016	52.992
	dif anual (nº)	1.601
	dif anual (%)	3,12%
PERSONAS VALORADAS	Personas valoradas a 01/01/2016	46.770
	Personas valoradas a 31/12/2016	46.966
	dif anual (nº)	196
	dif anual (%)	0,42%
PERSONAS CON DERECHO	Personas con derecho a prestación a 01/01/2016	34.286
	Personas con derecho a prestación a 31/12/2016	35.134
	dif anual (nº)	848
	dif anual (%)	2,47%
ATENDIDOS	Personas atendidas a 01/01/2016	22.242
	Personas atendidas a 31/12/2016	24.435
	dif anual (nº)	2.193
	dif anual (%)	9,89%
SERVICIOS* ENTREGADOS	Servicios a 01/01/2016	16.593
	Servicios a 31/12/2016	18.657
	dif anual (nº)	2.064
	dif anual (%)	12,44 %
ATENDIDOS CON P.E. CUIDADOS	Reciben P.E. por cuidado familiar a 01/01/2016	7.309
	Reciben P.E. por cuidado familiar a 31/12/2016	7.054
	dif anual (nº)	-255
	dif anual (%)	-3,49%

* La P.E. Vinculada es considerada como servicio dado que va ligada necesariamente a su adquisición por el usuario. No se incluye promoción de la autonomía personal y prevención.

A DESTACAR:

- La opción ha sido la Prestación Vinculada al Servicio (43%) en detrimento de los cuidadores familiares con el peligro de caer en el “cheque servicio” adjudicando a los beneficiarios (además del descuento por copago) el sobrecoste del servicio contratado si no se intervienen los precios.
- Casi una de cada tres personas con derecho a prestación están en la lista de espera (10.699)
- Mantiene el grave lastre del escaso desarrollo de una red pública de servicios sociales coordinada (local-autonómica) y presenta una utilización mínima de los servicios de proximidad.
- La generación de empleo por millón de gasto público (44) es la segunda más alta de España y ha hecho que en el último año se hayan creado mil empleos directos en el Sistema de Atención a la Dependencia, y un retorno de 63,9 M €.
- En 2016 el recorte del gobierno de España supuso a Extremadura recibir 15,6 M € menos con los que podía haber reducido su lista de espera con casi tres mil nuevos beneficiarios.
- La AGE aporta solo el 23% de la financiación pública mientras que el Gobierno de Extremadura aporta el 77%



EXTREMADURA

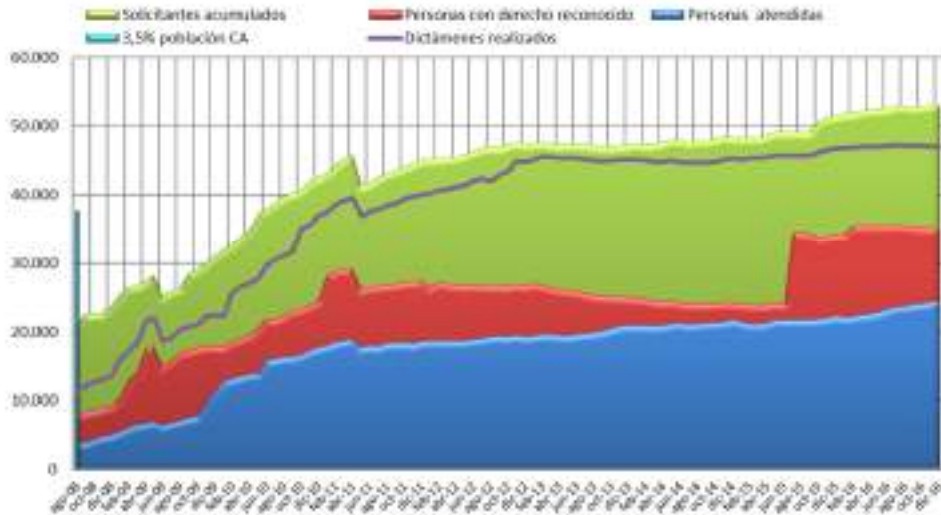

3

Evolución de la gestión del sistema de atención a la dependencia (Extremadura, diciembre 2011 - diciembre 2015)

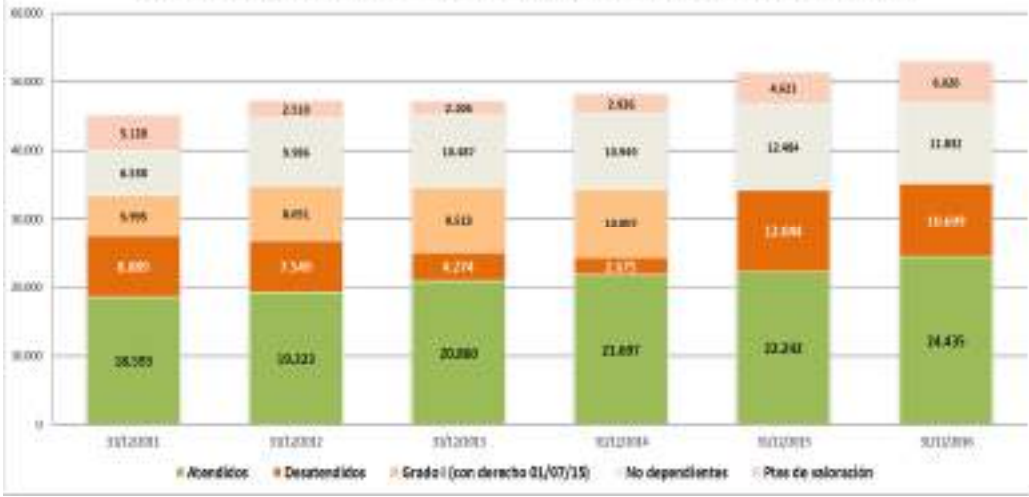

EVOL % DESATENDIDOS EXTREMADURA / MEDIA ESTATAL

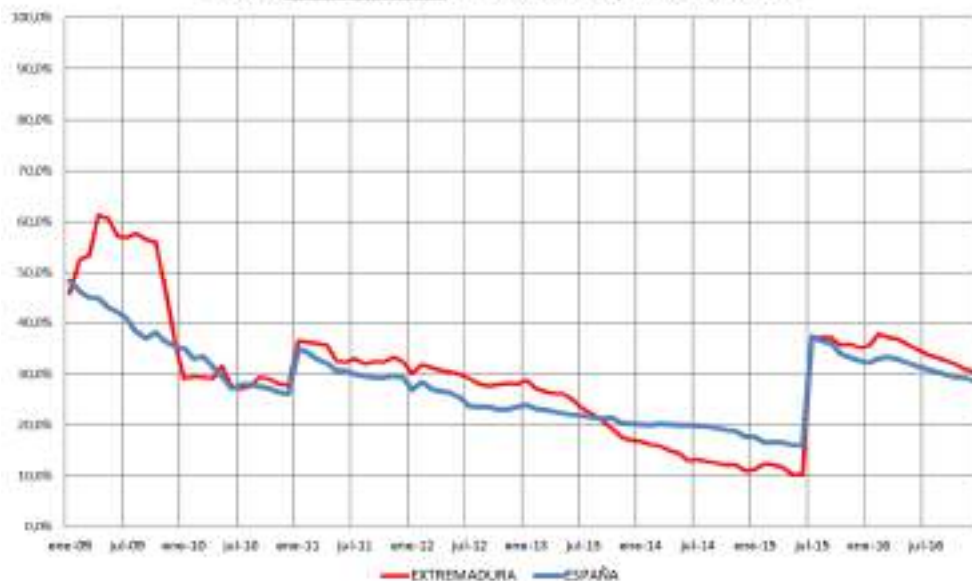



CARTERA DE SERVICIOS Y PRESTAC. SISTEMA EXTREMADURA



4

Crecimiento neto por tipo de atención Extremadura (últimos 12 meses)
Total = 2.266 atenciones

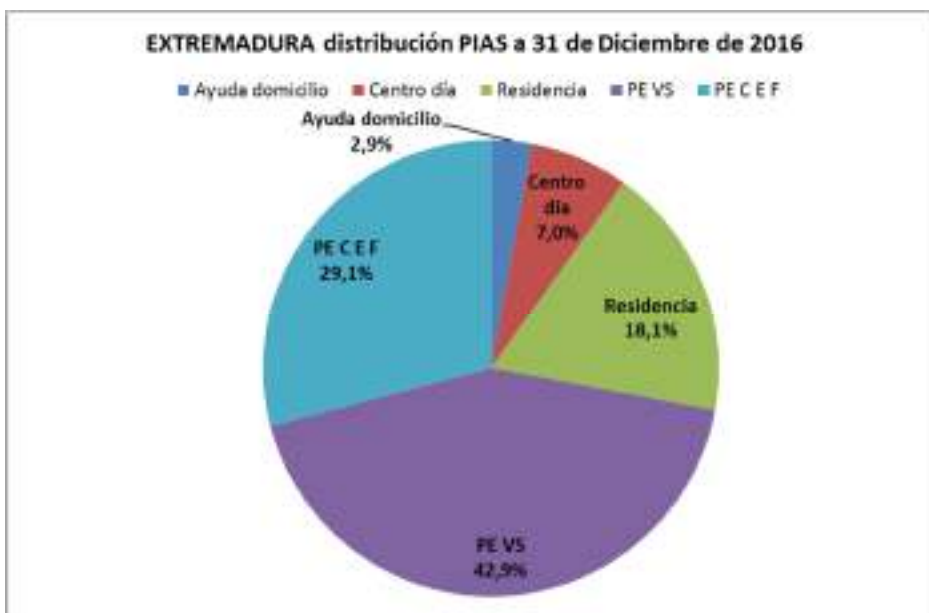
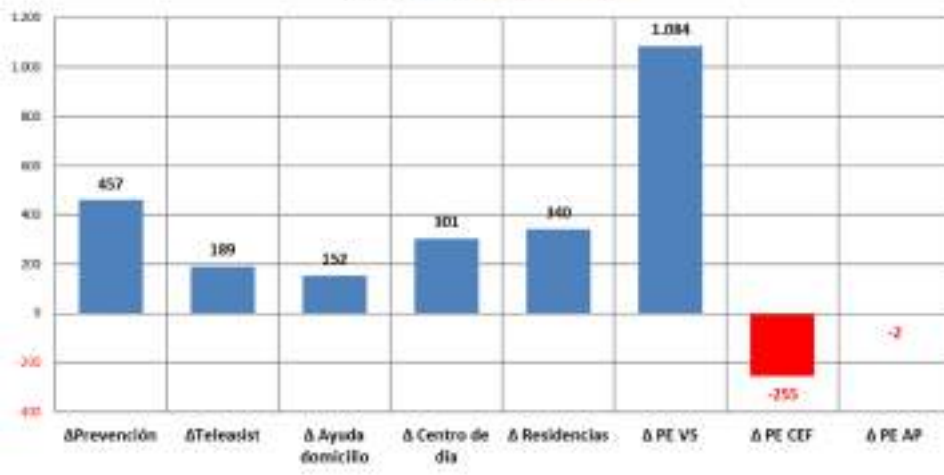



FINANCIACION DEL SISTEMA EN EXTREMADURA 2016

Coste global estimado del SAAD anual en la CCAA **191.143.349,97 €**

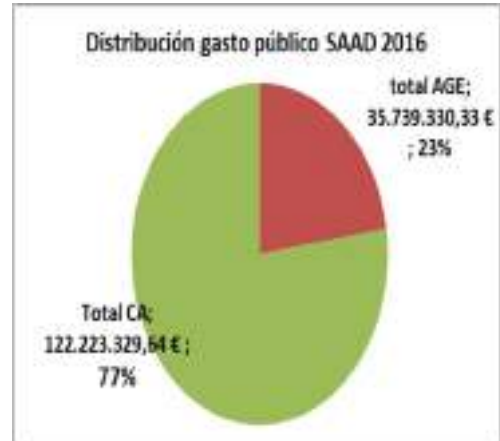
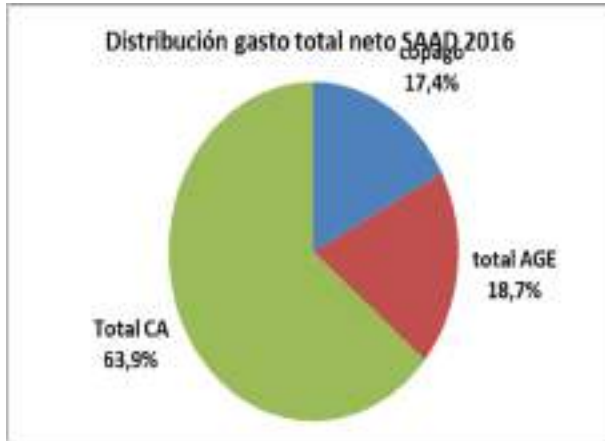

5

QUEBRANTO* ACUMULADO PARA LAS ARCAS AUTONÓMICAS EN DEPENDENCIA POR LA SUPRESIÓN DEL NIVEL ACORDADO Y EL RECORTE DEL NIVEL MÍNIMO (13%) APROBADO MEDIANTE RD-LEY 20/2012:

QUEBRANTO ACUMULADO POR RECORTE ESTATAL:

	ACORDADO	MÍNIMO	TOTAL
2012	8.482.178,00 €	2.573.423,79 €	11.055.601,79 €
2013	8.482.178,00 €	7.545.596,48 €	16.027.774,48 €
2014	8.482.178,00 €	7.359.806,74 €	15.841.984,74 €
2015	8.482.178,00 €	7.101.805,55 €	15.583.983,55 €
2016	8.482.178,00 €	7.113.583,74 €	15.595.761,74 €
	42.410.890,00 €	31.694.216,29 €	74.105.106,29 €

* Al mismo tiempo se produjo una rebaja de las cuantías de las prestaciones económicas que percibían las personas con cuidados familiares por importe equivalente al 15%. Esto habría supuesto una reducción del gasto de la Comunidad Autónoma de **19,1 millones**, lo que arrojaría un **impacto negativo de 54,9 millones de €**.



PROMEDIO GASTO PUBLICO POR DEPENDIENTE ATENDIDO EXTREMADURA / ESPAÑA

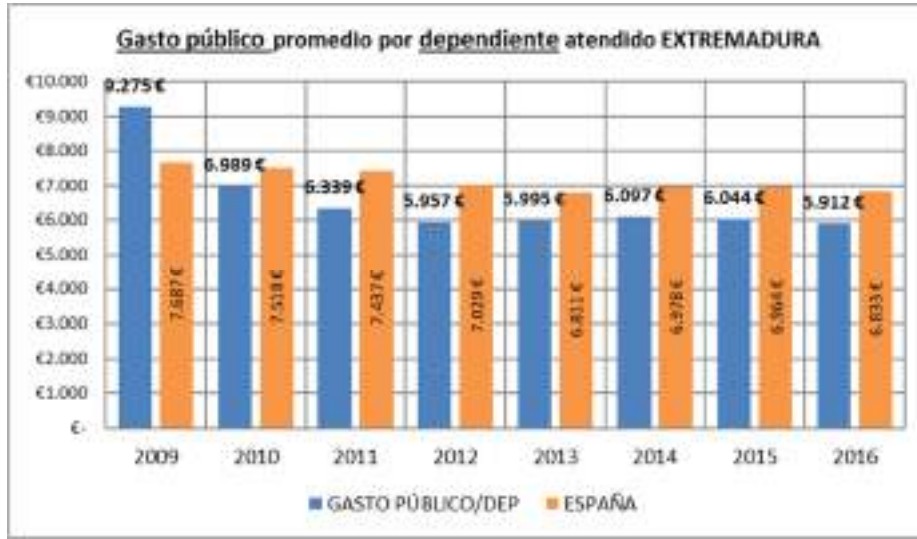

6

PROMEDIO GASTO PUBLICO DEL SISTEMA POR HABITANTE EXTREMADURA/ ESPAÑA





EMPLEO GENERADO EN EXTREMADURA



7

RETORNOS DEL SISTEMA EN EXTREMADURA

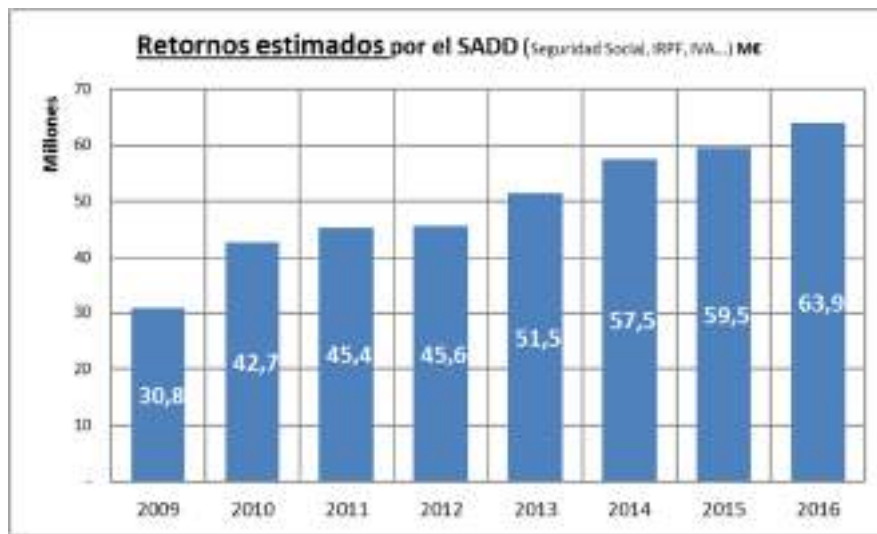



SIUTACION DE LA CC.AA. EN EL SISTEMA DEPENDENCIA 2016

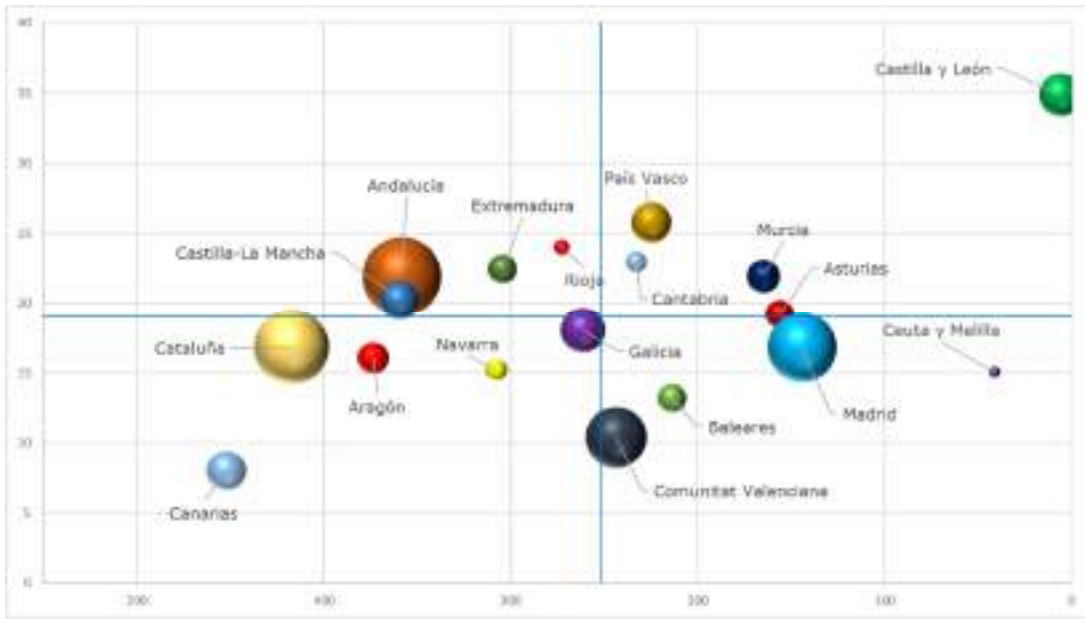

8

EVOLUCIÓN EN EL SISTEMA DE LA CCAA

Evolución anual Personas Atendidas Extremadura 2008-2016

Ratio de personas atendidas x 1.000 Hab.
Nº Personas desatendidas por cada 1.000 dependientes con derecho reconocido

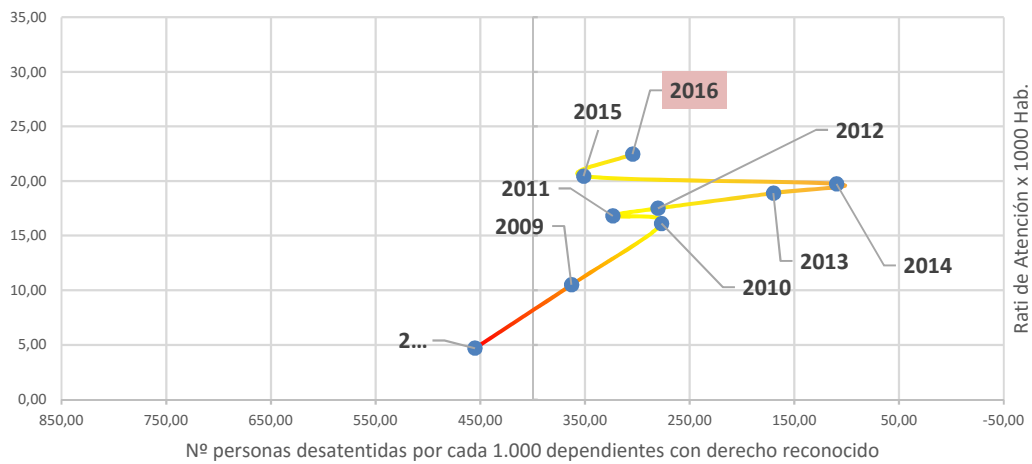

año	desatendidos/1000 con derecho reconocido	nº PIAS/1000 hab
2008	455,06	4,69
2009	363,00	10,50
2010	276,90	16,11
2011	323,45	16,79
2012	280,27	17,49
2013	170,05	18,89
2014	109,76	19,73
2015	351,28	20,45
2016	304,52	22,46



XVII DICTAMEN DEL OBSERVATORIO DE LA DEPENDENCIA

COMUNIDAD AUTONOMA DE **GALICIA**

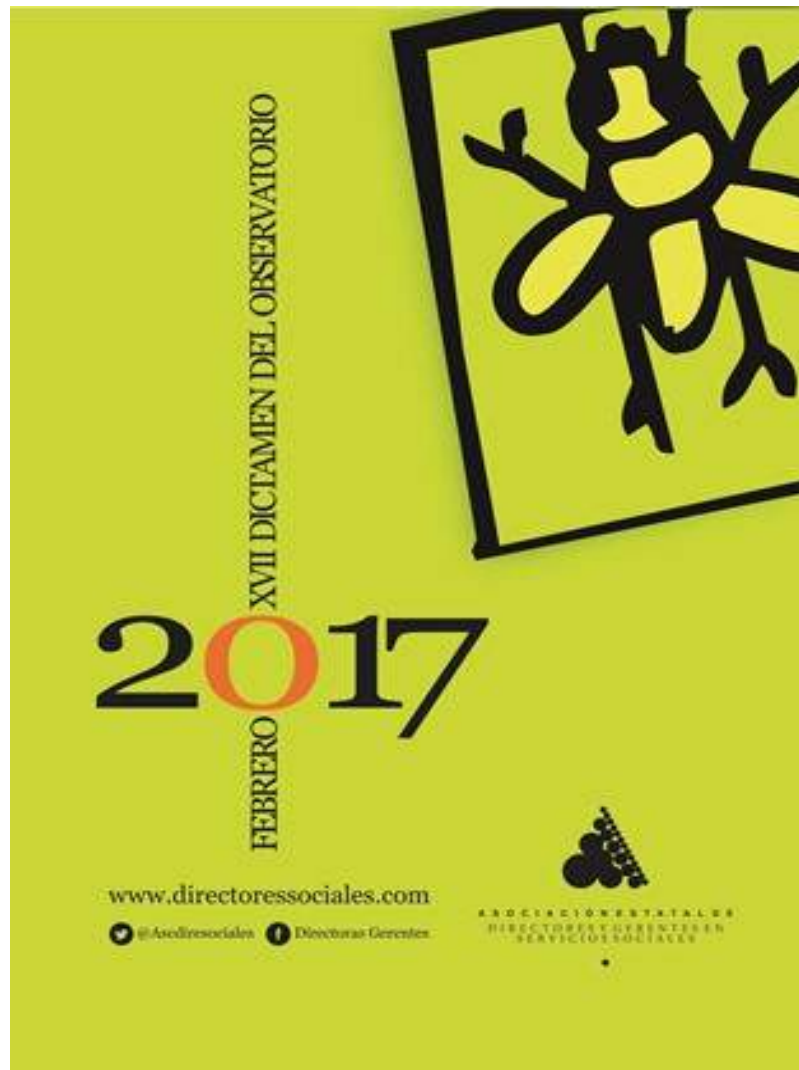

1

34,9

Millones de €

Es lo que Galicia ha dejado de recibir del Ministerio en el año 2016, por la supresión del Nivel Acordado y el Recorte del Mínimo (13%) aprobado por el Real Decreto Ley 20/2012

Con esta cantidad se habría conseguido

5.800 personas más que hubieran podido ser atendidas

1.500 empleos directos de nueva creación en el Sistema



SAAD GALICIA

Evolución anual de los datos básicos de gestión del SAAD.

Se ha considerado el intervalo que va desde el 1 de enero de 2016 al 31 de diciembre de 2016.

EVOLUCIÓN GALICIA		
SOLICITUDES	Solicitudes a 01/01/2016	79.244
	Solicitudes a 31/12/2016	79.530
	dif anual (nº)	286
	dif anual (%)	0,36%
PERSONAS VALORADAS	Personas valoradas a 01/01/2016	76.654
	Personas valoradas a 31/12/2016	77.804
	dif anual (nº)	1.150
	dif anual (%)	1,50%
PERSONAS CON DERECHO	Personas con derecho a prestación a 01/01/2016	65.495
	Personas con derecho a prestación a 31/12/2016	66.494
	dif anual (nº)	999
	dif anual (%)	1,53%
ATENDIDOS	Personas atendidas a 01/01/2016	41.823
	Personas atendidas a 31/12/2016	49.101
	dif anual (nº)	7.278
	dif anual (%)	17,40
SERVICIOS* ENTREGADOS	Servicios a 01/01/2016	32.673
	Servicios a 31/12/2016	38.762
	dif anual (nº)	6.089
	dif anual (%)	18,64 %
ATENDIDOS CON P.E. CUIDADOS	Reciben P.E. por cuidado familiar a 01/01/2016	10.989
	Reciben P.E. por cuidado familiar a 31/12/2016	12.930
	dif anual (nº)	1.941
	dif anual (%)	17,66%

* La P.E. Vinculada es considerada como servicio dado que va ligada necesariamente a su adquisición por el usuario. No se incluye promoción de la autonomía personal y prevención.

A DESTACAR:

- Galicia ha aumentado en el último año en un 17,4% el número de beneficiarios (7.278), aunque todavía la lista de espera está en un 26,2% y el porcentaje de atendidos sobre las personas potencialmente dependientes es inferior a la media en dos puntos.
- Ha optado por la prestación de servicios (fundamentalmente Ayuda a domicilio en el último año), esto ha generado casi dos mil empleos directos nuevos en el Sistema en 2016.
- El gasto por habitante año por primera vez supera los 100 euros, aunque sigue por debajo de la media nacional.
- La generación de empleos por millón de gasto público (42) es de las más altas de España, y el retorno económico en 2016 es de 130,3 M€. Esto se debe entre otros factores, al incremento del Servicio de Ayuda a Domicilio y a basar la atención en servicios.
- El quebranto económico de los recortes del Gobierno de España es de 151,8M € en los últimos cinco años. El Xunta de Galicia aporta el 72% de la financiación pública.



GALICIA

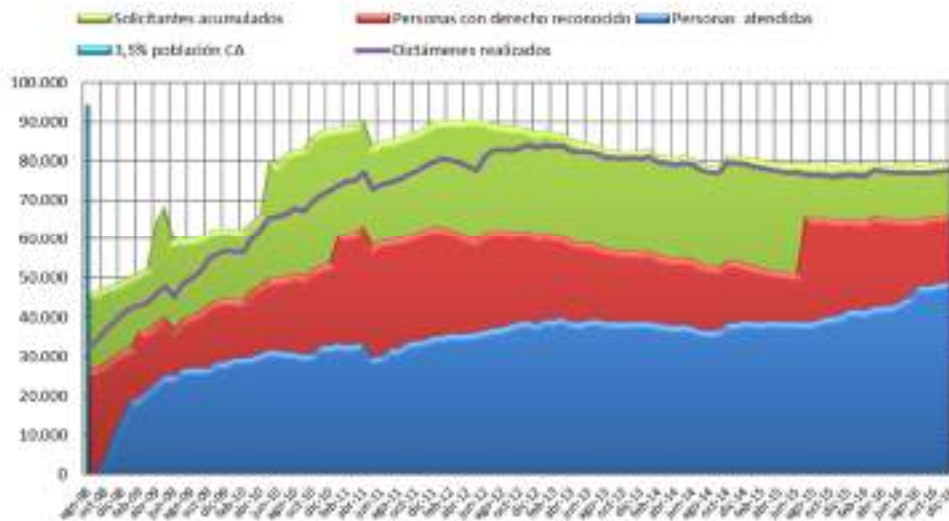

3



EVOL % DESATENDIDOS GALICIA / MEDIA ESTATAL

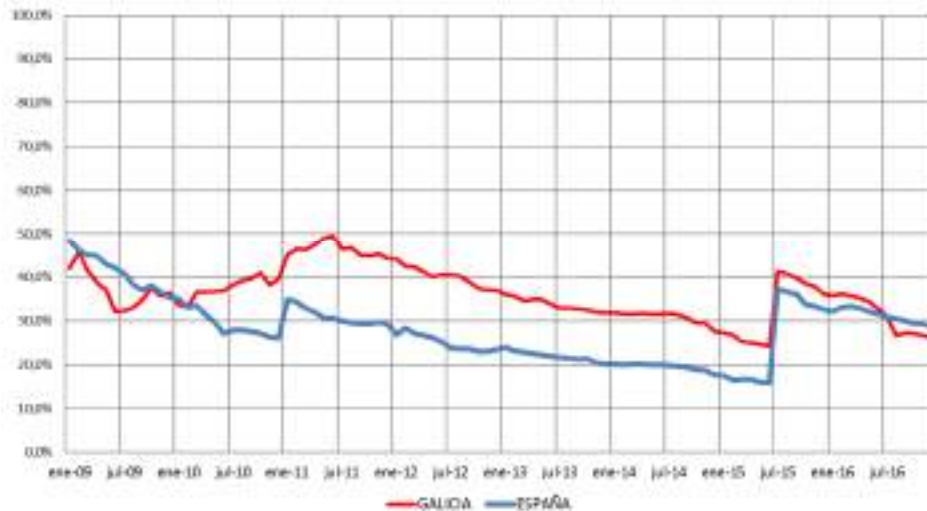



CARTERA DE SERVICIOS Y PRESTAC. SISTEMA GALICIA



4

Crecimiento neto por tipo de atención Galicia (últimos 12 meses)
Total = 9.220 atenciones

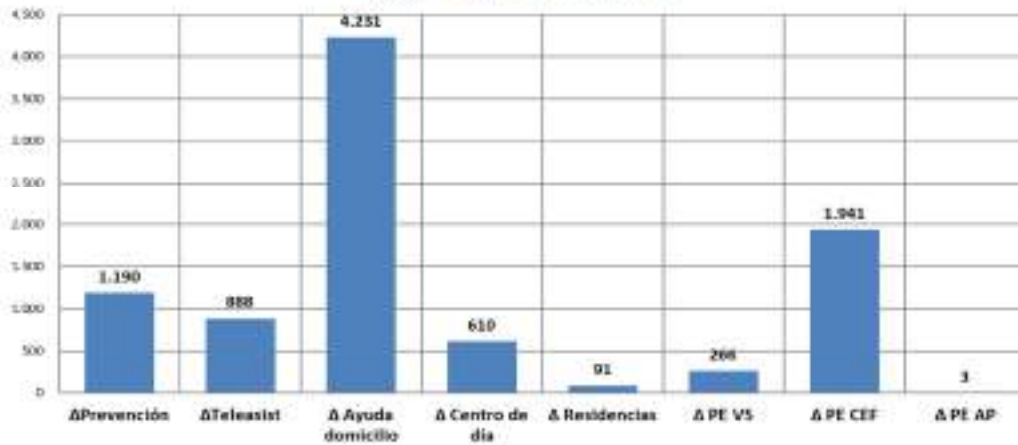



FINANCIACION DEL SISTEMA EN GALICIA 2016

Coste global estimado del SAAD anual en la CCAA **380.620.231,68 €**

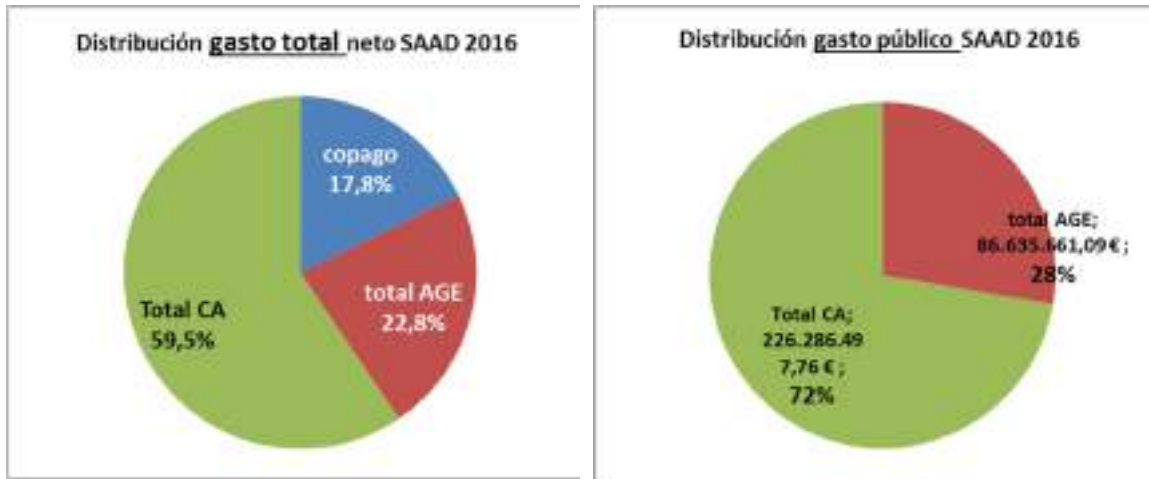

5

QUEBRANTO* ACUMULADO PARA LAS ARCAS AUTONÓMICAS EN DEPENDENCIA POR LA SUPRESIÓN DEL NIVEL ACORDADO Y EL RECORTE DEL NIVEL MÍNIMO (13%) APROBADO MEDIANTE RD-LEY 20/2012:

QUEBRANTO ACUMULADO POR RECORTE ESTATAL:

	ACORDADO	MÍNIMO	TOTAL
2012	17.630.023,00 €	5.578.047,10 €	23.208.070,10 €
2013	17.630.023,00 €	13.356.928,86 €	30.986.951,86 €
2014	17.630.023,00 €	12.891.341,31 €	30.521.364,31 €
2015	17.630.023,00 €	14.581.268,77 €	32.211.291,77 €
2016	17.630.023,00 €	17.244.028,47 €	34.874.051,47 €
	88.150.115,00 €	63.651.614,51 €	151.801.729,51 €

* Al mismo tiempo se produjo una rebaja de las cuantías de las prestaciones económicas que percibían las personas con cuidados familiares por importe equivalente al 15%. Esto habría supuesto una reducción del gasto de la Comunidad Autónoma de **29,35 millones**, lo que arrojaría un **impacto negativo de 122,45 millones de €**.



PROMEDIO GASTO PUBLICO POR DEPENDIENTE ATENDIDO GALICIA/ ESPAÑA

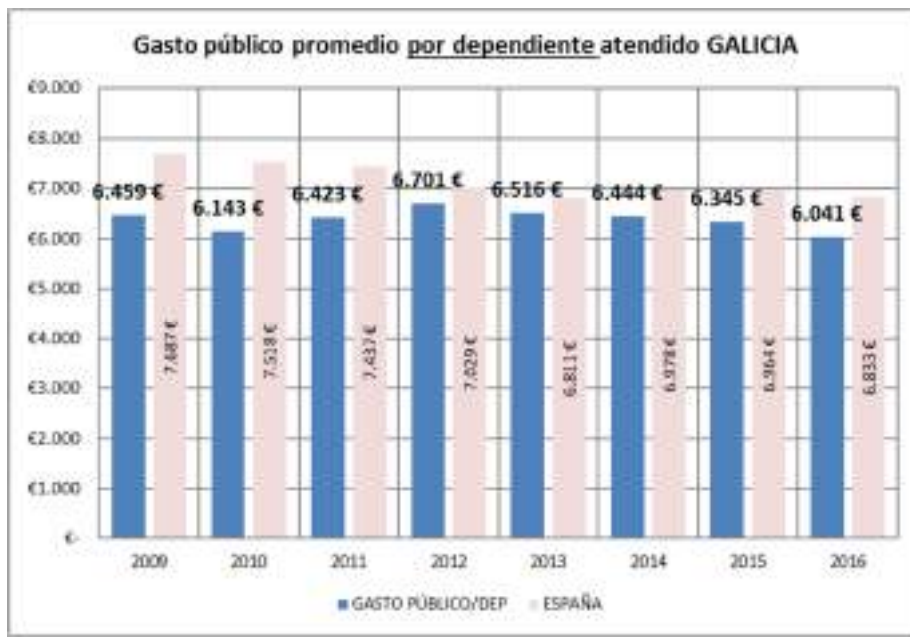

6

PROMEDIO GASTO PUBLICO DEL SISTEMA POR HABITANTE GALICIA/ ESPAÑA





EMPLEO GENERADO EN GALICIA

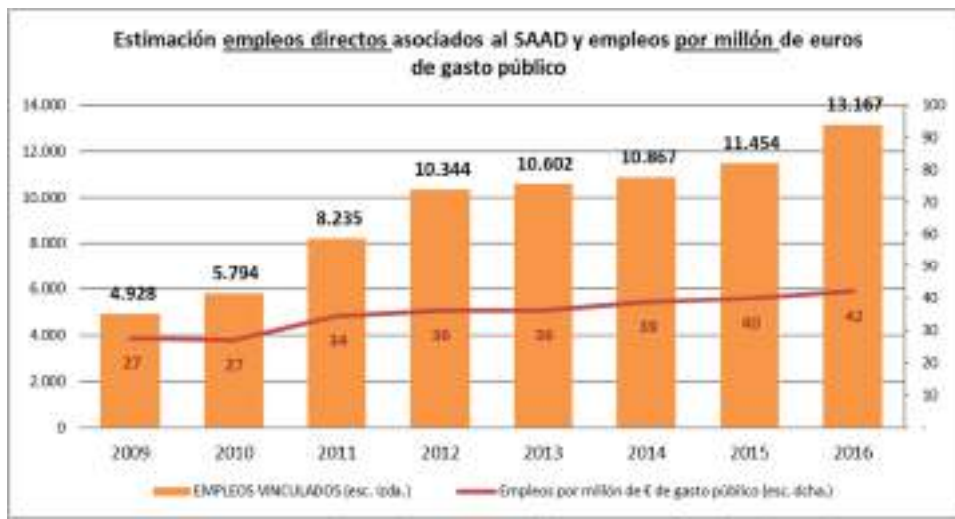

7

RETORNOS DEL SISTEMA EN GALICIA

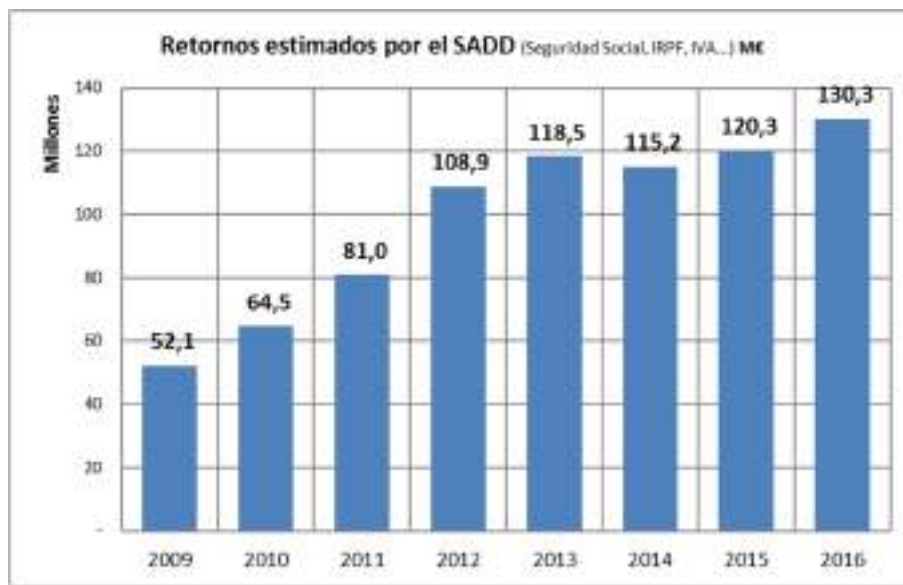



SITUACION DE LA CC.AA. EN EL SISTEMA DEPENDENCIA 2016

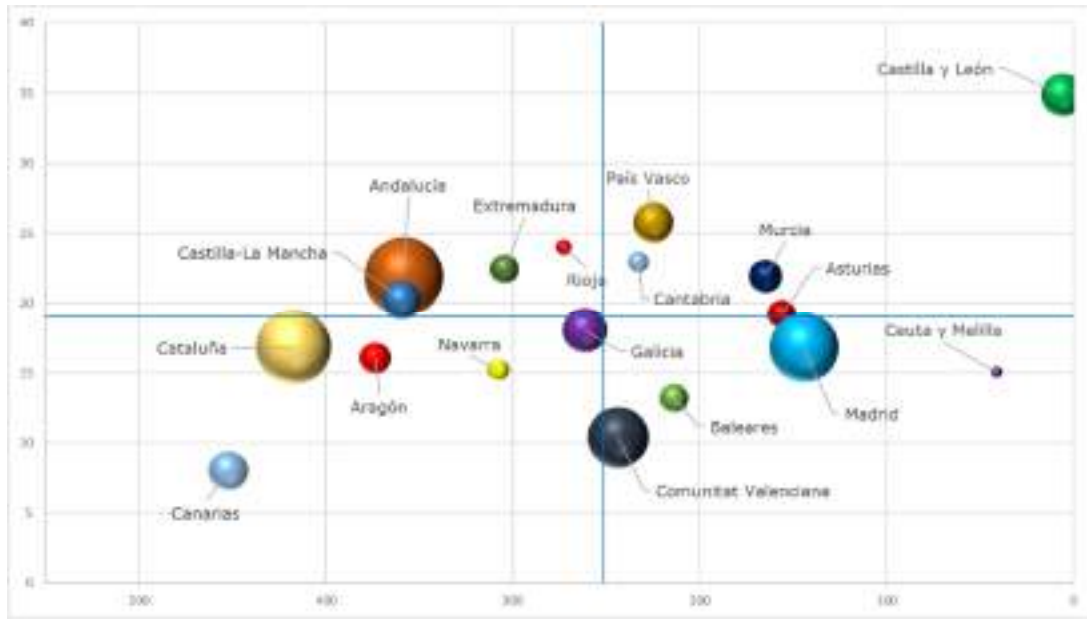

8

EVOLUCIÓN EN EL SISTEMA DE LA CCAA

Evolución anual Personas Atendidas Galicia 2008-2016

Ratio de personas atendidas x 1.000 Hab.
Nº Personas desatendidas por cada 1.000 dependientes con derecho reconocido

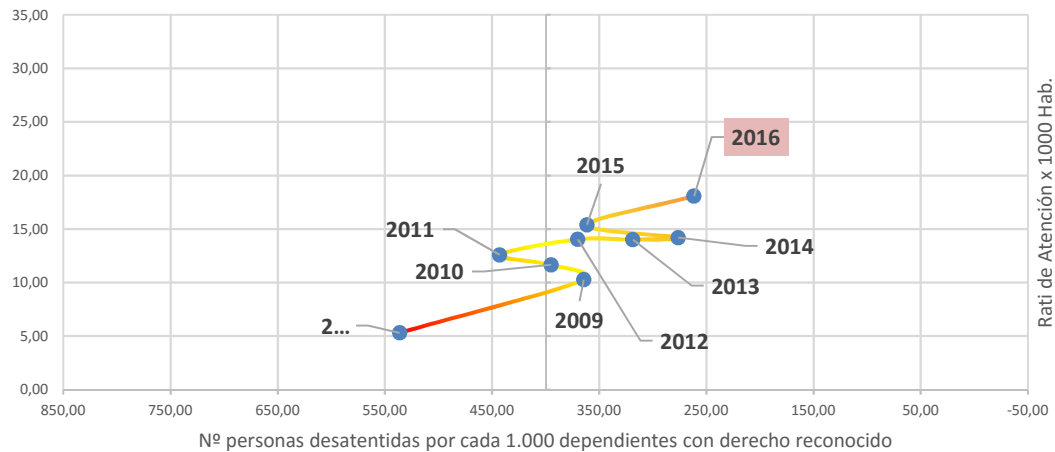

año	desatendidos/1000 con derecho reconocido	nº PIAS/1000 hab
2008	536,21	5,30
2009	364,35	10,27
2010	394,89	11,65
2011	442,84	12,58
2012	369,88	14,04
2013	318,57	14,00
2014	276,11	14,19
2015	361,43	15,38
2016	261,57	18,06



XVII DICTAMEN DEL OBSERVATORIO DE LA DEPENDENCIA

COMUNIDAD AUTONOMA DE **MADRID**

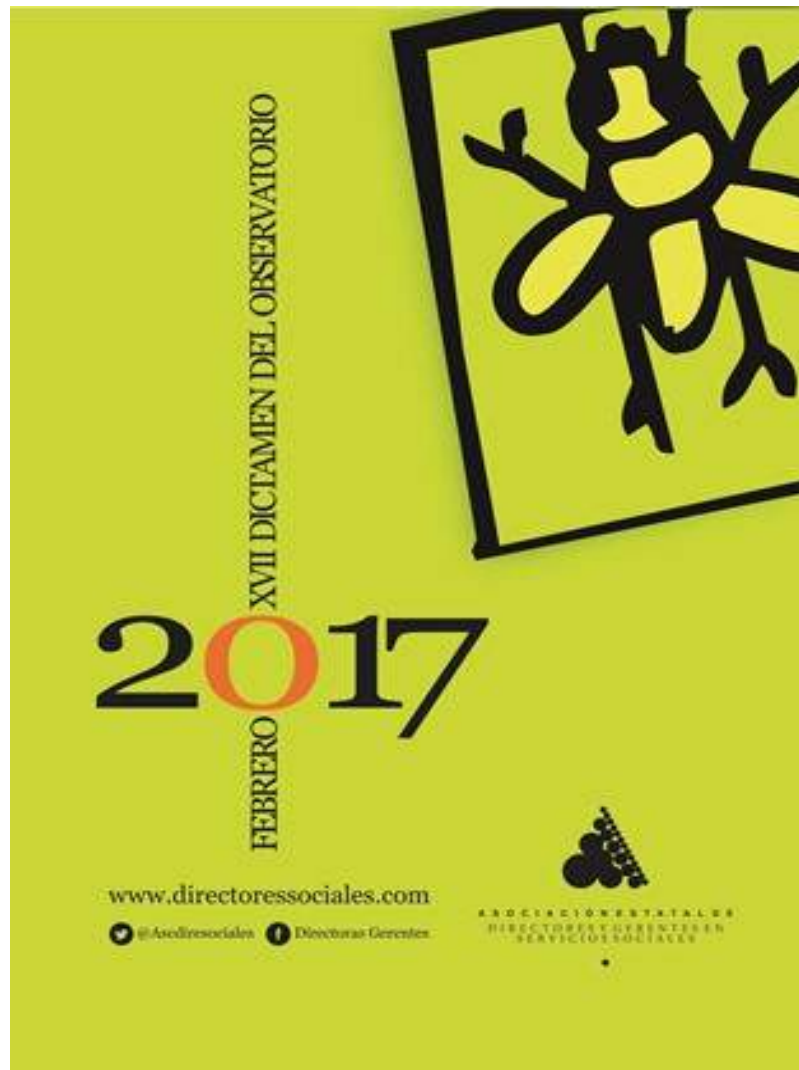

1

58,9
Millones de €

Es lo que la CCAA de Madrid ha dejado de recibir del Ministerio en el año 2016, por la supresión del Nivel Acordado y el Recorte del Mínimo (13%) aprobado por el Real Decreto Ley 20/2012

Con esta cantidad se habría conseguido

8.200 personas más que hubieran podido ser atendidas

2.100 empleos directos de nueva creación en el Sistema



SAAD MADRID

Evolución anual de los datos básicos de gestión del SAAD. Se ha considerado el intervalo que va desde el 1 de enero de 2016 al 31 de diciembre de 2016.

EVOLUCIÓN MADRID		
SOLICITUDES	Solicitudes a 01/01/2016	179.352
	Solicitudes a 31/12/2016	170.260
	dif anual (nº)	-9.092
	dif anual (%)	-5,07%
PERSONAS VALORADAS	Personas valoradas a 01/01/2016	177.048
	Personas valoradas a 31/12/2016	168.989
	dif anual (nº)	-8.059
	dif anual (%)	-4,55%
PERSONAS CON DERECHO	Personas con derecho a prestación a 01/01/2016	128.481
	Personas con derecho a prestación a 31/12/2016	127.152
	dif anual (nº)	-1.329
	dif anual (%)	-1,03%
ATENDIDOS	Personas atendidas a 01/01/2016	101.304
	Personas atendidas a 31/12/2016	108.817
	dif anual (nº)	7.513
	dif anual (%)	7,42
SERVICIOS* ENTREGADOS	Servicios a 01/01/2016	96.314
	Servicios a 31/12/2016	114.861
	dif anual (nº)	18.547
	dif anual (%)	19,26 %
ATENDIDOS CON P.E. CUIDADOS FAMILIARES	Reciben P.E. por cuidado familiar a 01/01/2016	27.022
	Reciben P.E. por cuidado familiar a 31/12/2016	24.587
	dif anual (nº)	-2.435
	dif anual (%)	-9,01%

* La P.E. Vinculada es considerada como servicio dado que va ligada necesariamente a su adquisición por el usuario. No se incluye promoción de la autonomía personal y prevención.

A DESTACAR:

- La Comunidad de Madrid ha aumentado en el último año en un 7,3% el número de beneficiarios (7.513), - Sin embargo es muy preocupante que no mantiene la tasa de reposición y continua descendiendo en solicitudes (un 5% menos que el año anterior), en dictámenes (-4,6%) y en personas que obtienen el derecho (-1%)
- Su lista de espera es del 14,4%, aunque cabe destacar que la demanda de valoraciones y solicitudes se sitúa por debajo de la media nacional.
- Obtiene la mejor calificación en la ratio de servicios de proximidad y el equilibrio entre servicios y/o prestaciones económicas.
- La generación de empleos por millón de gasto público (35), y el retorno económico en 2016 es de 386,6 M€. Esto se debe entre otros factores, al incremento del Servicio de Ayuda a Domicilio y a basar las atenciones en servicios.
- Ha optado por la prestación de servicios (fundamentalmente Ayuda a domicilio en el último año), esto ha generado casi cinco mil empleos directos nuevos en el Sistema en 2016.
- El quebranto económico de los recortes del Gobierno de España es de 266 Mill. € en los últimos cinco años. La Comunidad de Madrid aporta el 82% de la financiación pública.



COMUNIDAD DE MADRID

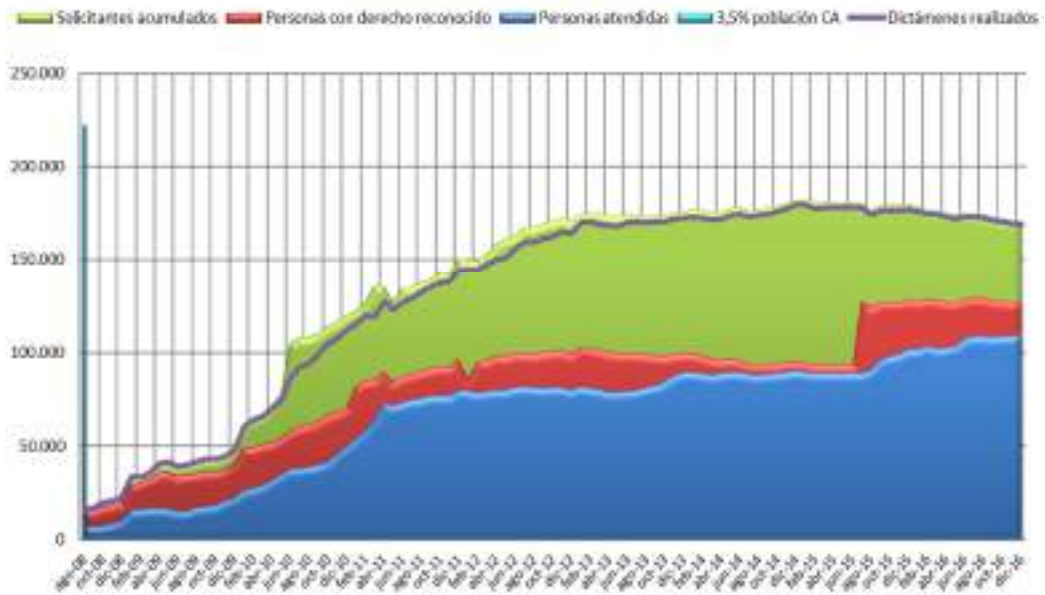

3

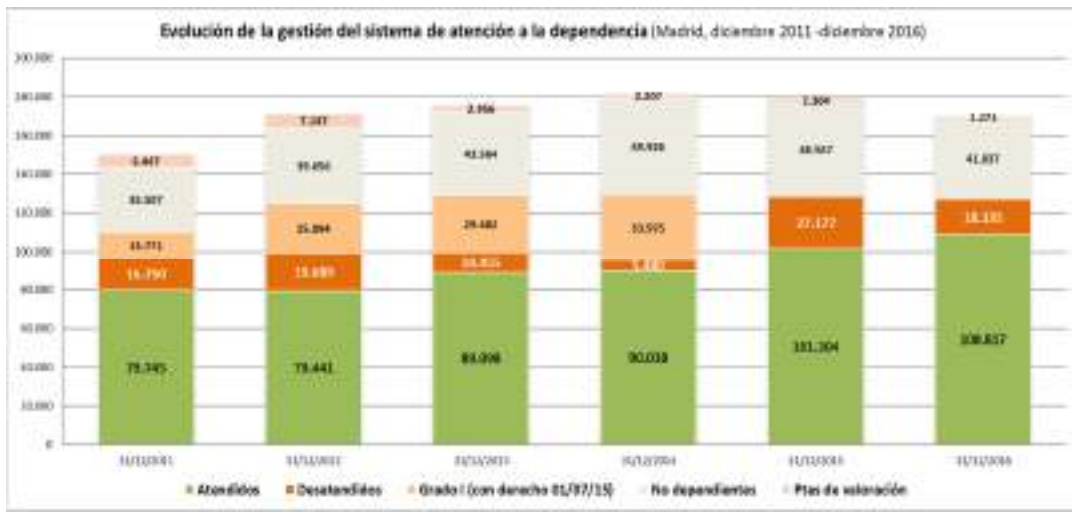

EVOL % DESATENDIDOS MADRID / MEDIA ESTATAL

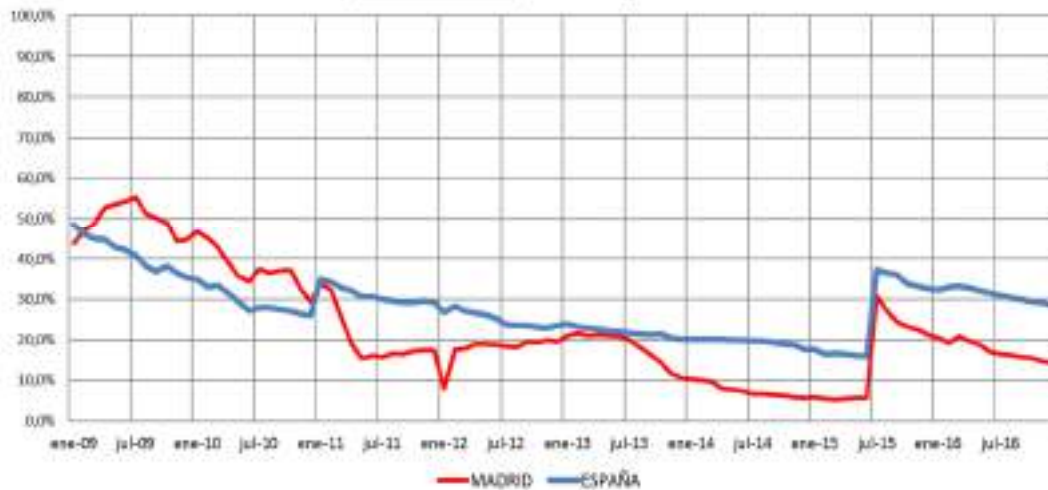



CARTERA DE SERVICIOS Y PRESTAC. SISTEMA MADRID



4

Crecimiento neto por tipo de atención Madrid (últimos 12 meses)
Total = 15.704 atenciones

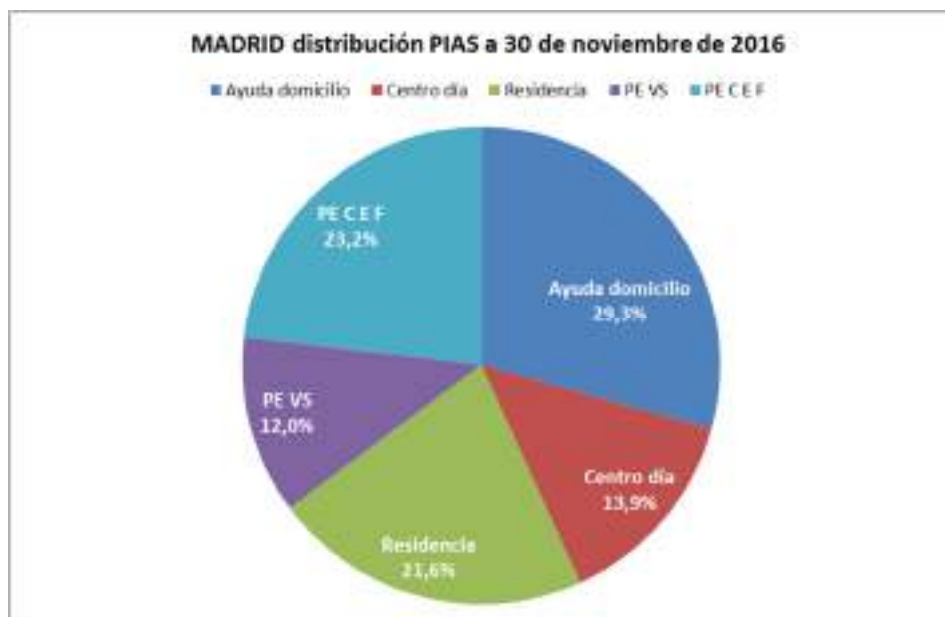
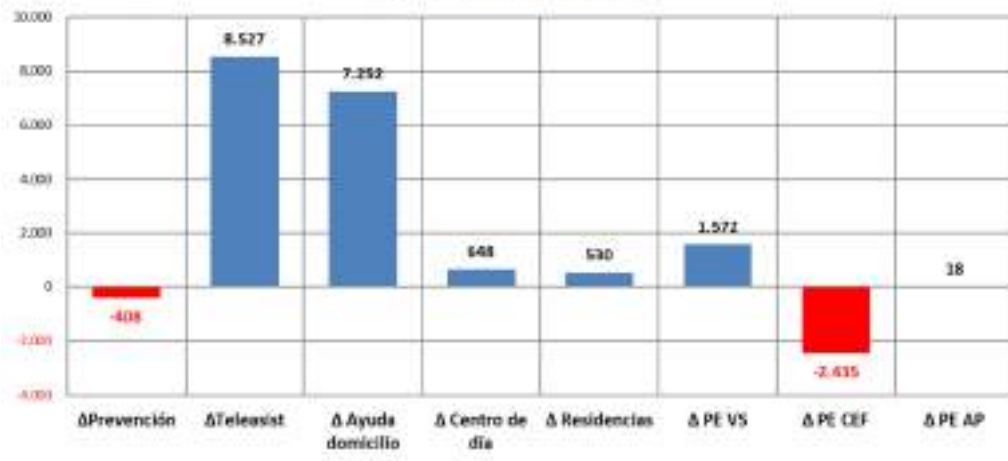



FINANCIACION DEL SISTEMA EN MADRID 2016

Coste global estimado del SAAD anual en la CCAA **1.093.217.952,78 €**

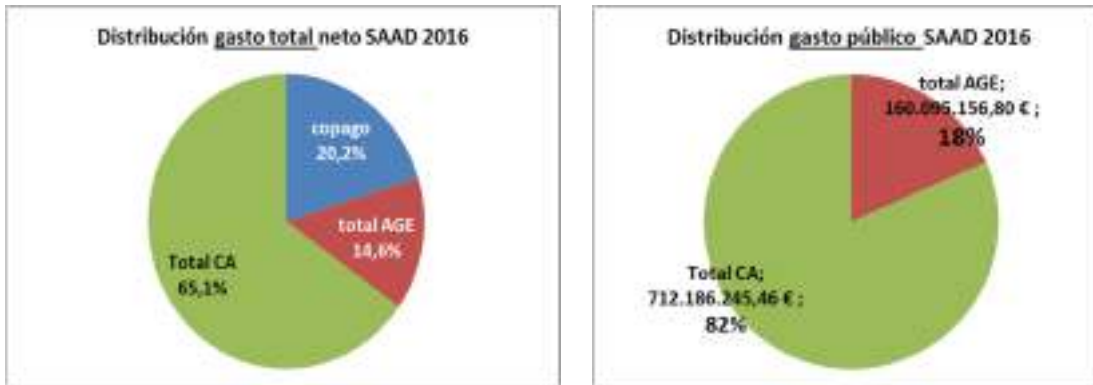

5

QUEBRANTO* ACUMULADO PARA LAS ARCAS AUTONÓMICAS EN DEPENDENCIA POR LA SUPRESIÓN DEL NIVEL ACORDADO Y EL RECORTE DEL NIVEL MÍNIMO (13%) APROBADO MEDIANTE RD-LEY 20/2012:

QUEBRANTO ACUMULADO POR RECORTE ESTATAL:

	ACORDADO	MÍNIMO	TOTAL
2012	27.073.197,00 €	10.032.651,42 €	37.105.848,42 €
2013	27.073.197,00 €	28.513.495,76 €	55.586.692,76 €
2014	27.073.197,00 €	28.707.875,96 €	55.781.072,96 €
2015	27.073.197,00 €	32.103.857,06 €	59.177.054,06 €
2016	27.073.197,00 €	31.865.462,86 €	58.938.659,86 €
	135.365.985,00 €	131.223.343,08 €	266.589.328,08 €

* Al mismo tiempo se produjo una rebaja de las cuantías de las prestaciones económicas que percibían las personas con cuidados familiares por importe equivalente al 15%. Esto habría supuesto una reducción del gasto de la Comunidad Autónoma de **60,91 millones**, lo que arrojaría **un impacto negativo de 205,68 millones de €**.



PROMEDIO GASTO PUBLICO POR DEPENDIENTE ATENDIDO MADRID / ESPAÑA



6

PROMEDIO GASTO PUBLICO DEL SISTEMA POR HABITANTE MADRID/ ESPAÑA

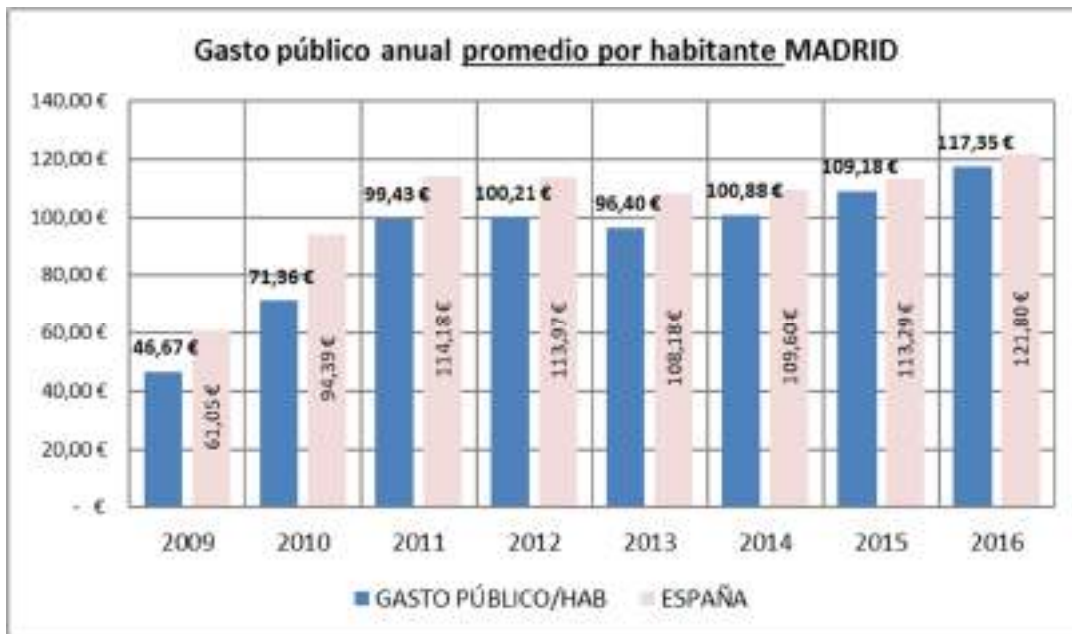



EMPLEO GENERADO EN MADRID



7

RETORNOS DEL SISTEMA EN MADRID

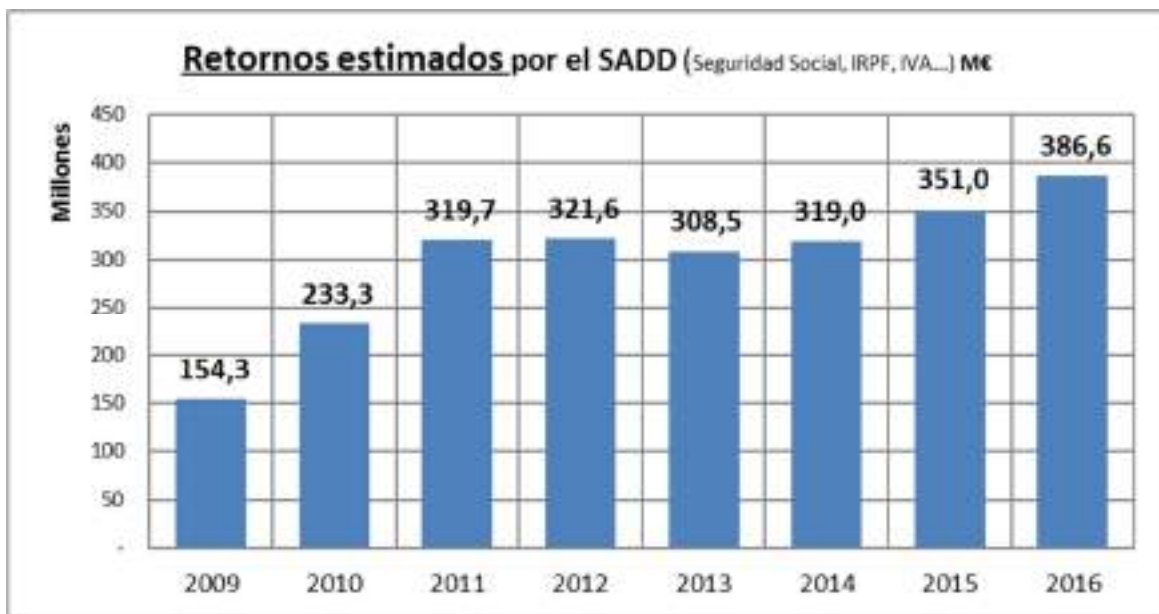



SITUACION DE LA CC.AA. EN EL SISTEMA DEPENDENCIA 2016

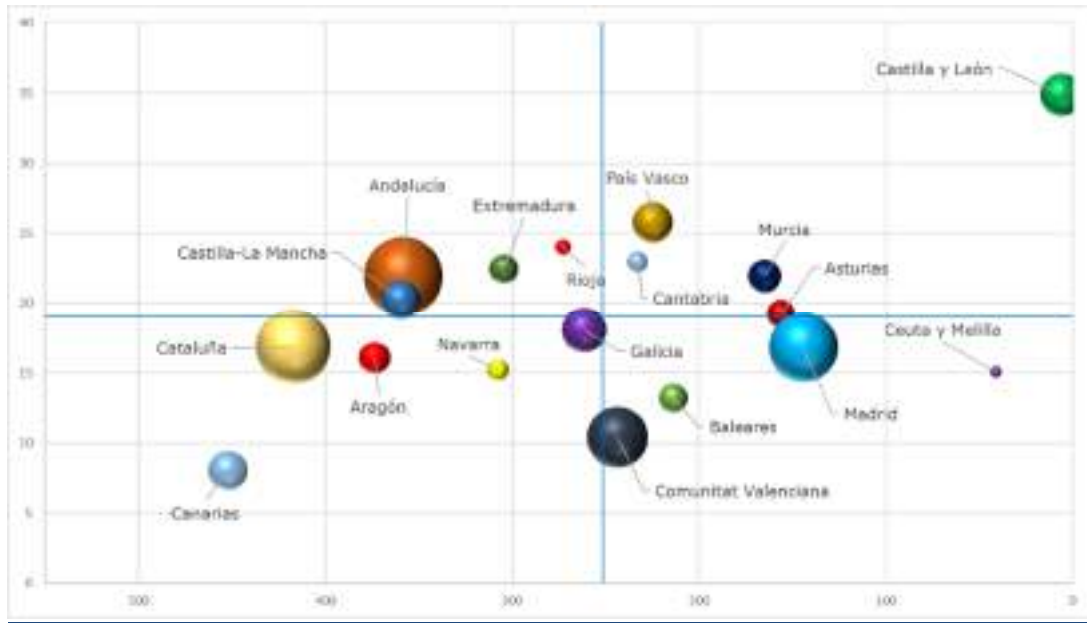

8

EVOLUCIÓN EN EL SISTEMA DE LA CCAA

Evolución anual Personas Atendidas Madrid 2008-2016

Ratio de personas atendidas x 1.000 Hab.

Nº Personas desatendidas por cada 1.000 dependientes con derecho reconocido

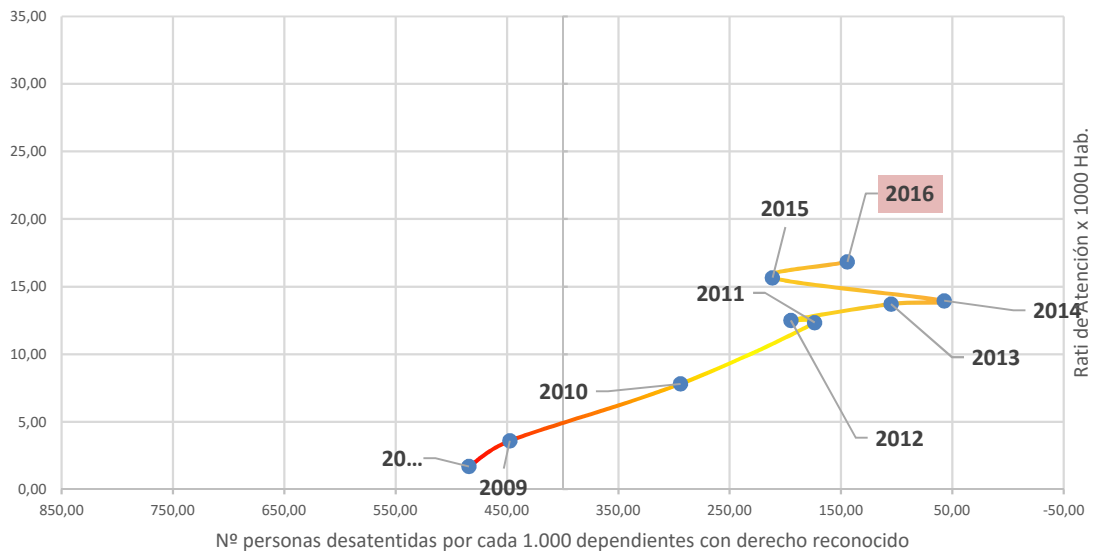

año	desatendidos/1000 con derecho reconocido	nº PIAS/1000 hab
2008	484,10	1,70
2009	447,36	3,59
2010	294,18	7,81
2011	173,58	12,35
2012	195,01	12,51
2013	105,02	13,72
2014	57,37	13,95
2015	211,53	15,66
2016	144,20	16,83



XVII DICTAMEN DEL OBSERVATORIO DE LA DEPENDENCIA

COMUNIDAD AUTONOMA DE **MURCIA**

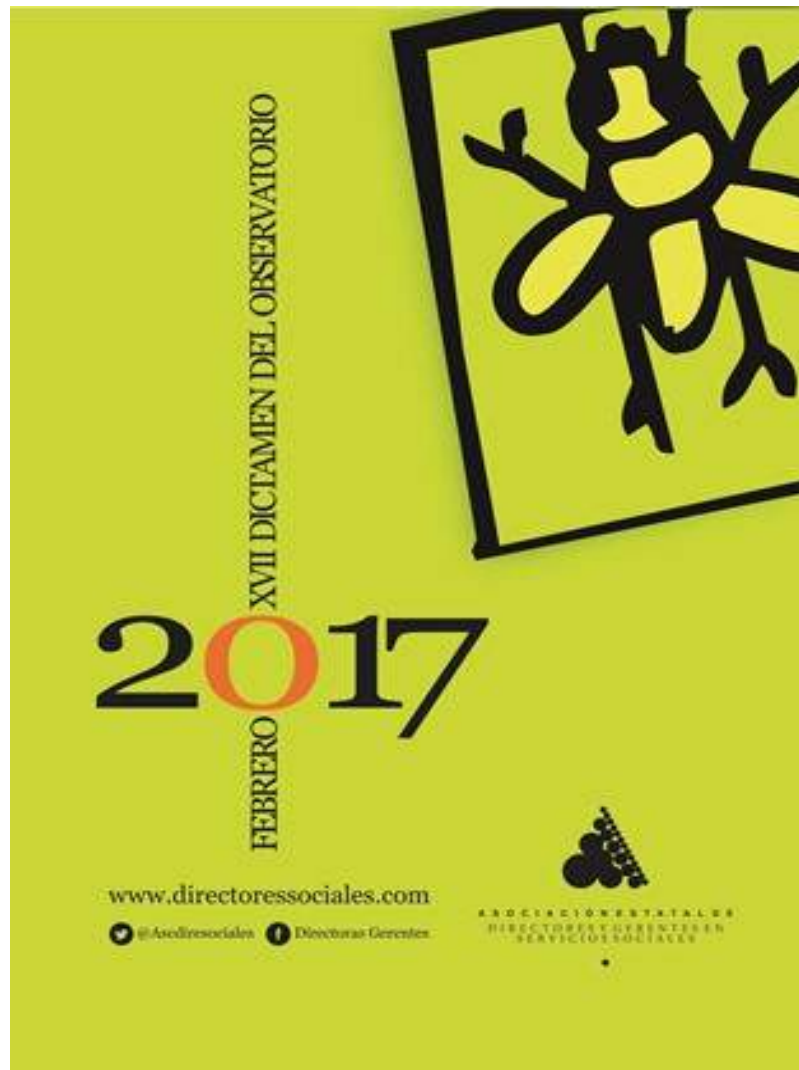

1

19,3

Millones de €

Es lo que Murcia ha dejado de recibir del Ministerio en el año 2016, por la supresión del Nivel Acordado y el Recorte del Mínimo (13%) aprobado por el Real Decreto Ley 20/2012

Con esta cantidad se habría conseguido

3.700 personas más que hubieran podido ser atendidas

400 empleos directos de nueva creación en el Sistema



SAAD MURCIA

Evolución anual de los datos básicos de gestión del SAAD. Se ha considerado el intervalo que va desde el 1 de enero de 2016 al 31 de diciembre de 2016.

EVOLUCIÓN MURCIA		
SOLICITUDES	Solicitudes a 01/01/2016	45.057
	Solicitudes a 31/12/2016	43.069
	dif anual (nº)	-1.988
	dif anual (%)	-4,41%
PERSONAS VALORADAS	Personas valoradas a 01/01/2016	44.086
	Personas valoradas a 31/12/2016	42.454
	dif anual (nº)	-1.632
	dif anual (%)	-3,70%
PERSONAS CON DERECHO	Personas con derecho a prestación a 01/01/2016	39.962
	Personas con derecho a prestación a 31/12/2016	38.476
	dif anual (nº)	-1.486
	dif anual (%)	-3,72%
ATENDIDOS	Personas atendidas a 01/01/2016	27.485
	Personas atendidas a 31/12/2016	32.134
	dif anual (nº)	4.649
	dif anual (%)	16,91
SERVICIOS* ENTREGADOS	Servicios a 01/01/2016	12.660
	Servicios a 31/12/2016	15.014
	dif anual (nº)	2.354
	dif anual (%)	18,59 %
ATENDIDOS CON P.E. CUIDADOS FAMILIARES	Reciben P.E. por cuidado familiar a 01/01/2016	18.678
	Reciben P.E. por cuidado familiar a 31/12/2016	21.676
	dif anual (nº)	2.988
	dif anual (%)	16,05%

* La P.E. Vinculada es considerada como servicio dado que va ligada necesariamente a su adquisición por el usuario. No se incluye promoción de la autonomía personal y prevención.

A DESTACAR:

- Murcia ha aumentado en el último año en un 17 % el número de beneficiarios (4.649), - Sin embargo es muy preocupante que no mantiene la tasa de reposición y continua descendiendo en solicitudes (un 4,4% menos que el año anterior), en dictámenes (-3,7%) y en personas que obtienen el derecho (-3,7%). Los datos existentes en el SISAAD no presentan coherencia por lo que cualquier análisis debe ser tomado con cautela.
- Sigue siendo mayoritaria la prestación económica de cuidadores familiares (69%) la segunda mayor de España.
- La generación de empleos por millón de gasto público (21), y el retorno económico en 2016 es de 52,1 M€. Esto se debe entre otros factores, al sobredimensionamiento de la prestación de cuidadores familiares.
- El quebranto económico de los recortes del Gobierno de España es de 93,2 M€ en los últimos cinco años. El Gobierno de Murcia aporta el 74% de la financiación pública.
- En 2016 el recorte del gobierno de España supuso a Murcia recibir 19,3 M € menos con los que podía haber reducido su lista de espera con tres mil setecientos nuevos beneficiarios.



MURCIA

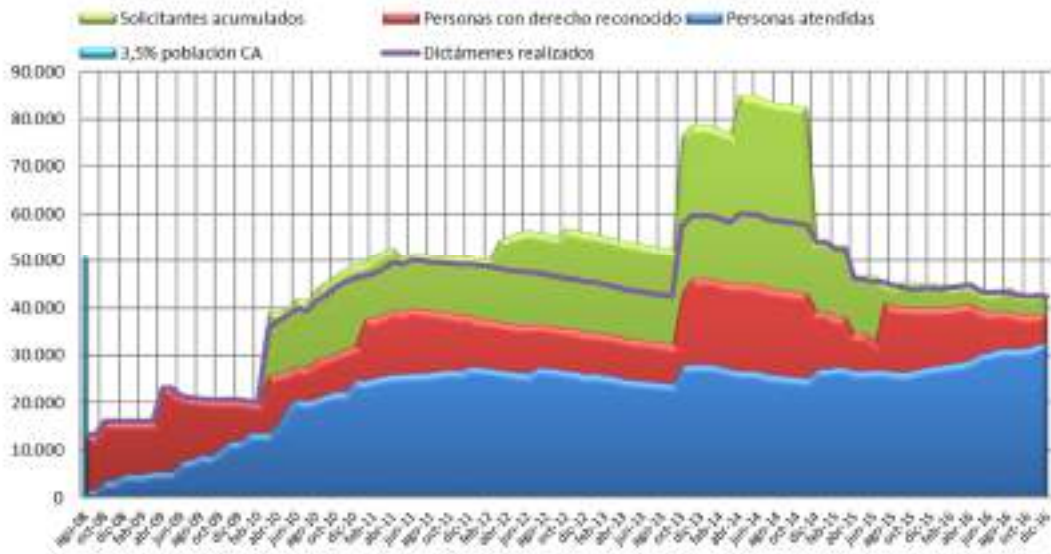

3

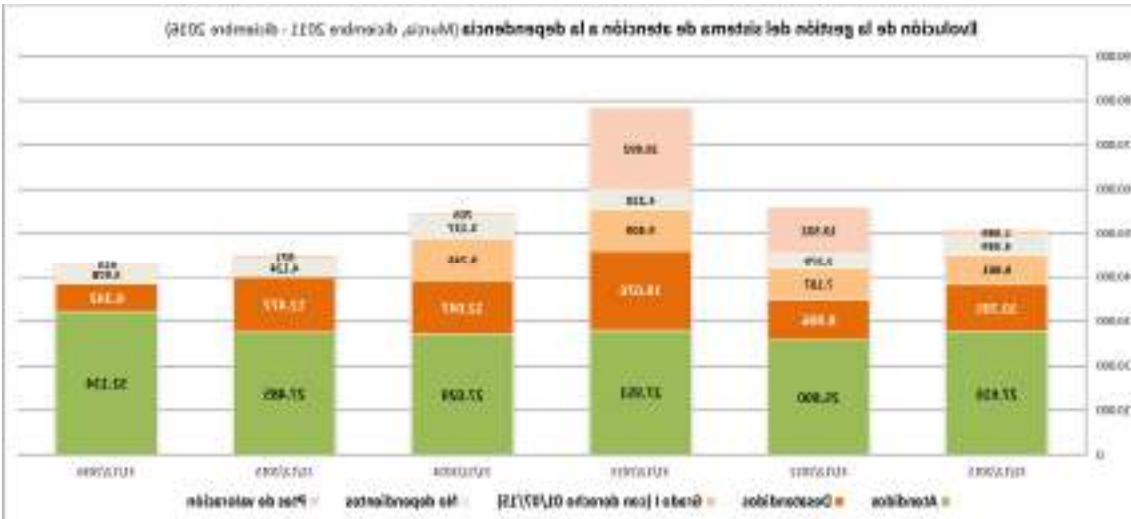

EVOL % DESATENDIDOS MURCIA / MEDIA ESTATAL

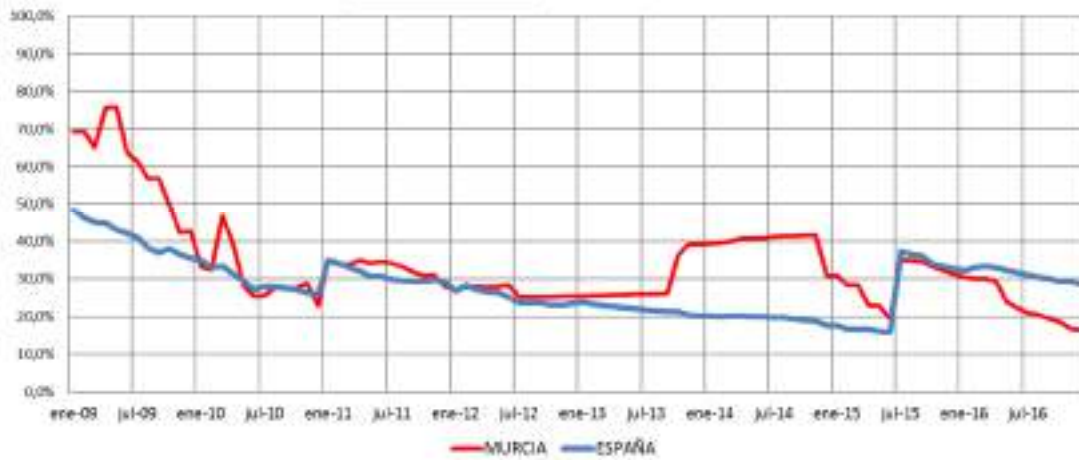



CARTERA DE SERVICIOS Y PRESTAC. SISTEMA MURCIA



4

Crecimiento neto por tipo de atención Murcia (último 12 meses)
Total = 5.707 atenciones

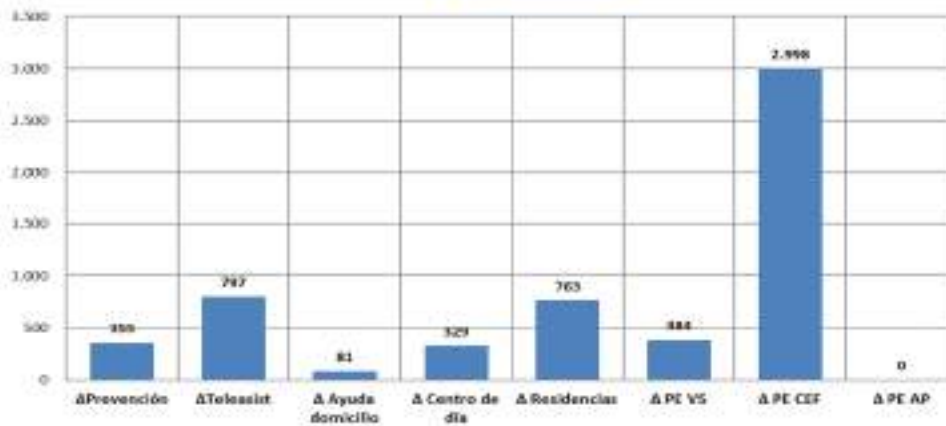



FINANCIACION DEL SISTEMA EN MURCIA 2016

Coste global estimado del SAAD anual en la CCAA **208.105.014,45 €**

Distribución gasto total neto SAAD 2016

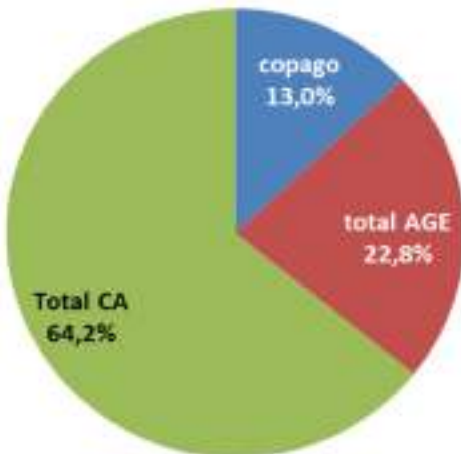

Distribución gasto público SAAD 2016

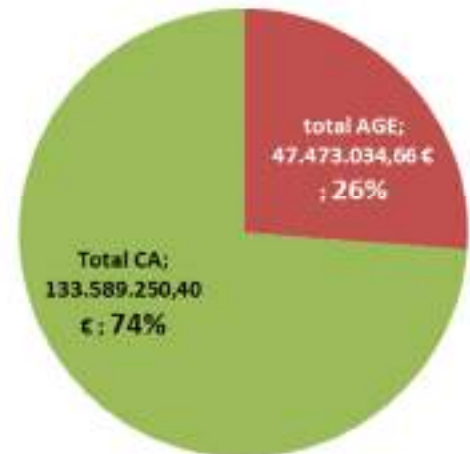

QUEBRANTO* ACUMULADO PARA LAS ARCAS AUTONÓMICAS EN DEPENDENCIA POR LA SUPRESIÓN DEL NIVEL ACORDADO Y EL RECORTE DEL NIVEL MÍNIMO (13%) APROBADO MEDIANTE RD-LEY 20/2012:

QUEBRANTO ACUMULADO POR RECORTE ESTATAL:

	ACORDADO	MÍNIMO	TOTAL
2012	9.832.844,00 €	3.825.965,50 €	13.658.809,50 €
2013	9.832.844,00 €	9.980.032,66 €	19.812.876,66 €
2014	9.832.844,00 €	10.633.844,57 €	20.466.688,57 €
2015	9.832.844,00 €	10.170.932,54 €	20.003.776,54 €
2016	9.832.844,00 €	9.449.069,25 €	19.281.913,25 €
Total	49.164.220,00 €	44.059.844,52 €	93.224.064,52 €

* Al mismo tiempo se produjo una rebaja de las cuantías de las prestaciones económicas que percibían las personas con cuidados familiares por importe equivalente al 15%. Esto habría supuesto una reducción del gasto de la Comunidad Autónoma de **49,78 millones**, lo que arrojaría un **impacto negativo de 43,44 millones de €**.



PROMEDIO GASTO PUBLICO POR DEPENDIENTE ATENDIDO MURCIA / ESPAÑA

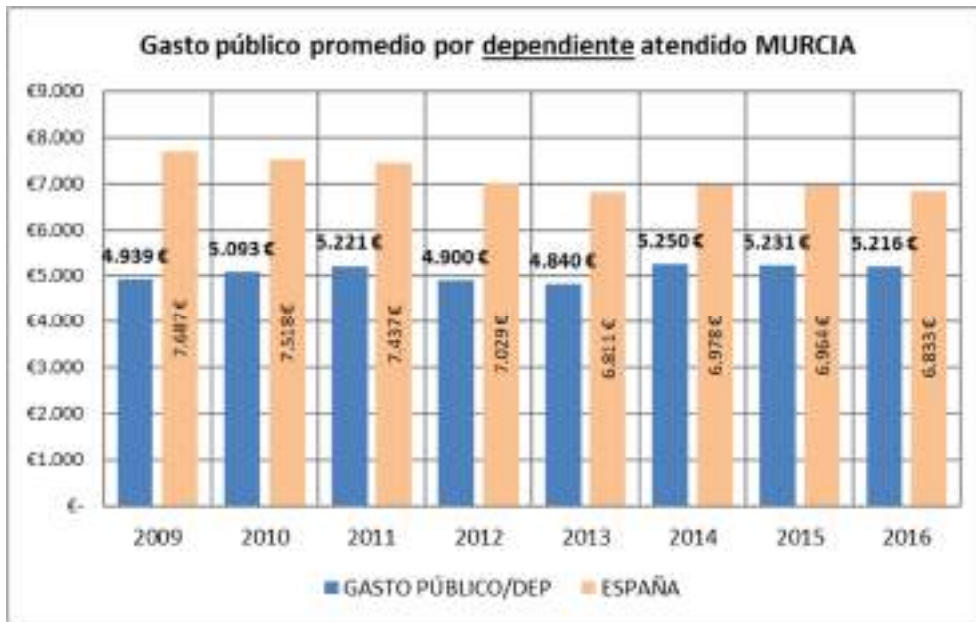

6

PROMEDIO GASTO PUBLICO DEL SISTEMA POR HABITANTE MURCIA/ ESPAÑA

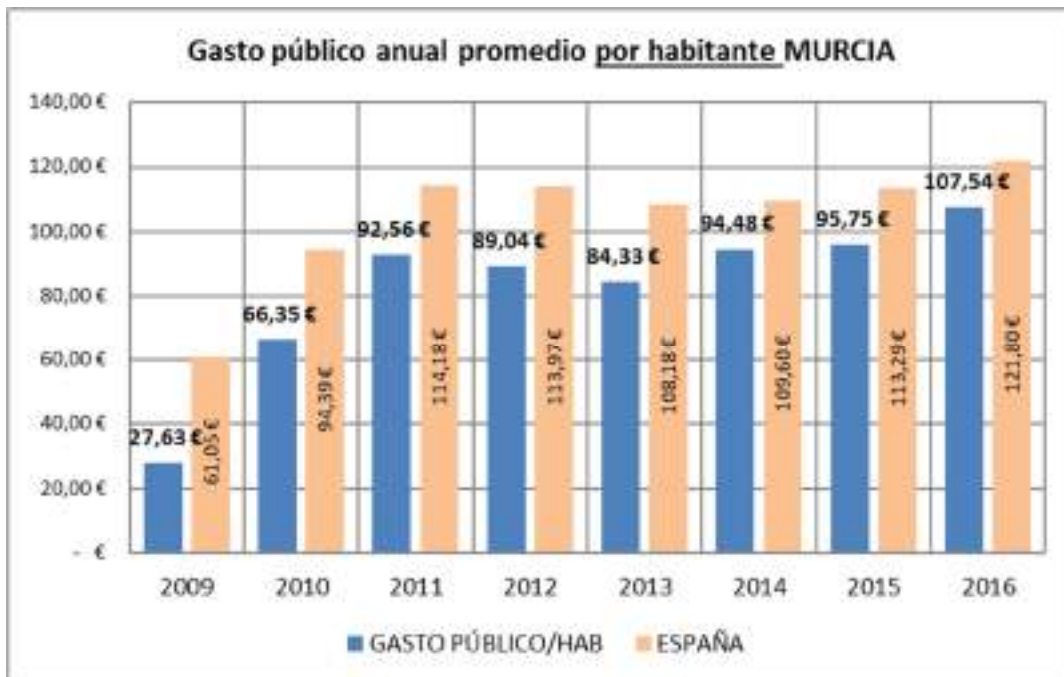



EMPLEO GENERADO EN MURCIA

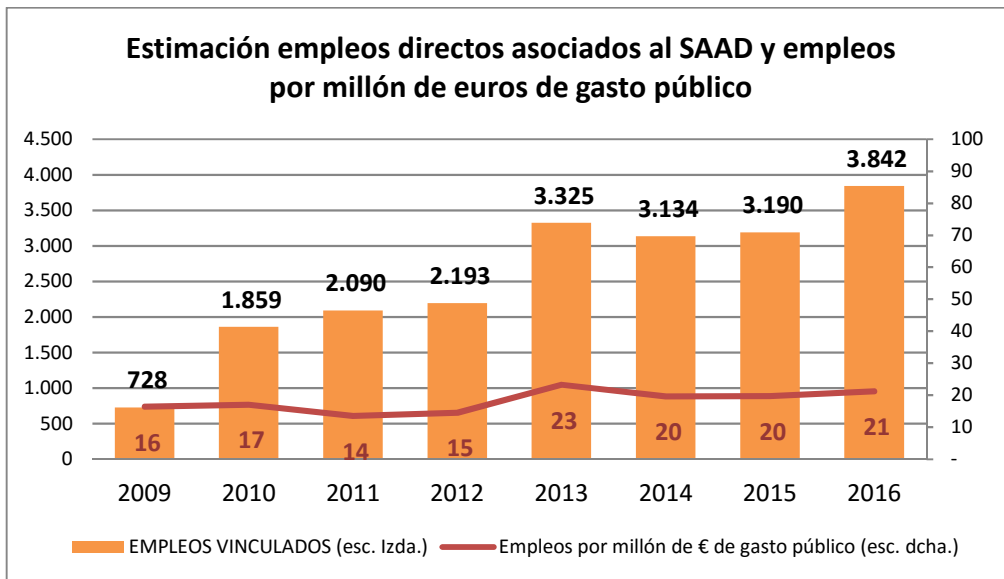

7

RETORNOS DEL SISTEMA EN MURCIA





SITUACION DE LA CC.AA. EN EL SISTEMA DEPENDENCIA 2016

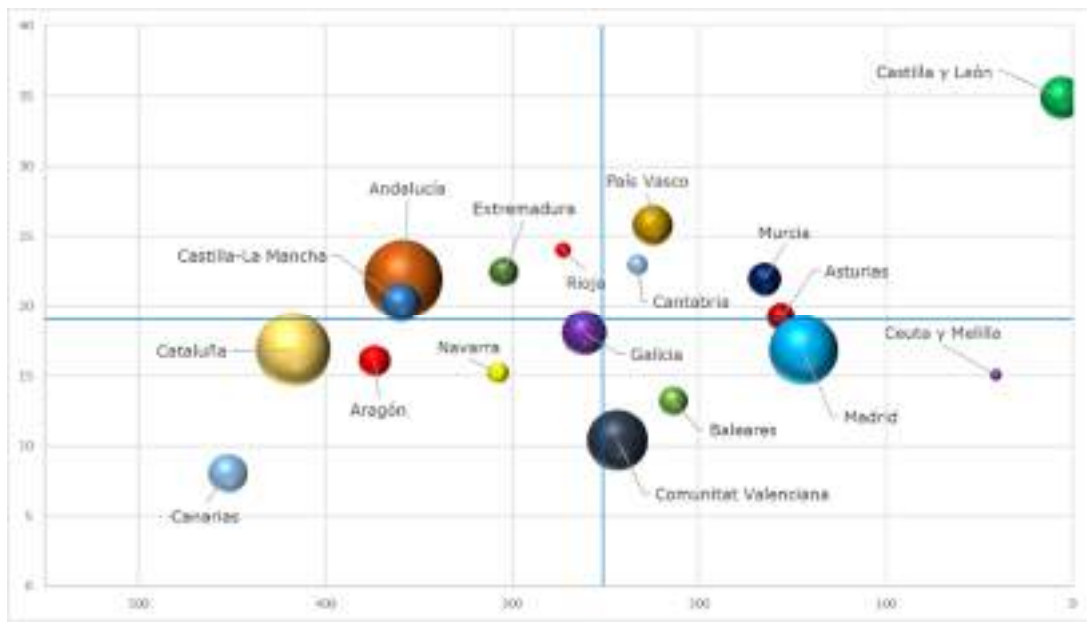

8

EVOLUCIÓN EN EL SISTEMA DE LA CCAA



año	desatendidos/1000 con derecho reconocido	nº PIAS/1000 hab
2008	692,25	3,57
2009	427,63	8,31
2010	229,21	17,04
2011	279,35	18,89
2012	253,78	17,76
2013	392,73	18,99
2014	308,30	18,43
2015	312,22	18,76
2016	164,83	21,94



XVII DICTAMEN DEL OBSERVATORIO DE LA DEPENDENCIA

COMUNIDAD FORAL

NAVARRA

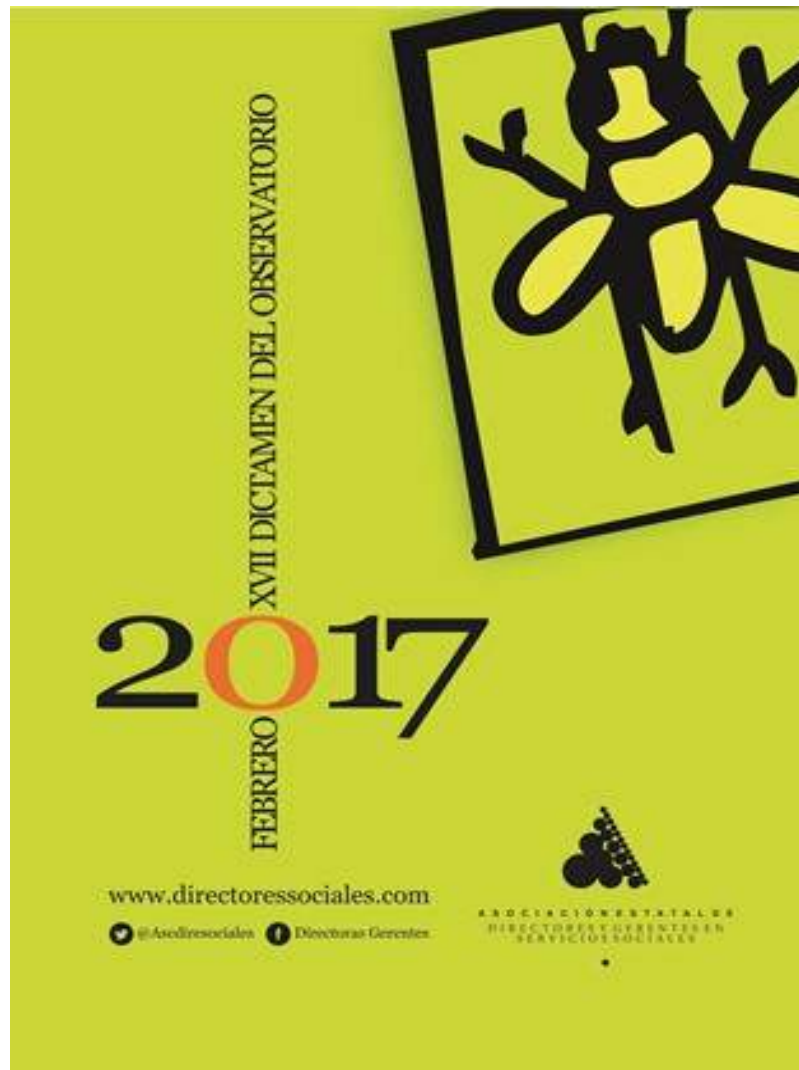

1

2,3

Millones de €

Es lo que Navarra ha dejado de recibir del Ministerio en el año 2016, por la supresión del Nivel Acordado y el Recorte del Mínimo (13%) aprobado por el Real Decreto Ley 20/2012

Con esta cantidad se habría conseguido

350 personas más que hubieran podido ser atendidas

50 empleos directos de nueva creación en el Sistema



SAAD NAVARRA

Evolución anual de los datos básicos de gestión del SAAD. Se ha considerado el intervalo que va desde el 1 de enero de 2016 al 31 de diciembre de 2016.

EVOLUCIÓN C. F. NAVARRA		
SOLICITUDES	Solicitudes a 01/01/2016	17.457
	Solicitudes a 31/12/2016	18.323
	dif anual (nº)	866
	dif anual (%)	4,96%
PERSONAS VALORADAS	Personas valoradas a 01/01/2016	17.036
	Personas valoradas a 31/12/2016	17.987
	dif anual (nº)	951
	dif anual (%)	5,58%
PERSONAS CON DERECHO	Personas con derecho a prestación a 01/01/2016	13.406
	Personas con derecho a prestación a 31/12/2016	14.086
	dif anual (nº)	680
	dif anual (%)	5,07 %
ATENIDOS	Personas atendidas a 01/01/2016	9.038
	Personas atendidas a 31/12/2016	9.754
	dif anual (nº)	716
	dif anual (%)	7,92%
SERVICIOS* ENTREGADOS	Servicios a 01/01/2016	31.365
	Servicios a 31/12/2016	37.869
	dif anual (nº)	6.504
	dif anual (%)	20,74 %
ATENIDOS CON P.E. CUIDADOS	Reciben P.E. por cuidado familiar a 01/01/2016	26.793
	Reciben P.E. por cuidado familiar a 31/12/2016	31.247
	dif anual (nº)	4.454
	dif anual (%)	16,62 %

* La P.E. Vinculada es considerada como servicio dado que va ligada necesariamente a su adquisición por el usuario. No se incluye promoción de la autonomía personal y prevención.

A DESTACAR:

- Navarra ha incrementado los atendidos en el último año en un 7 % -por debajo de la media- lo que resulta preocupante considerando que los beneficiarios sobre la población potencialmente dependiente está por debajo de la media española.
- A pesar de su bajo volumen de gestión casi una de cada tres personas con derecho a atención se encuentran en el "limbo de la dependencia" (4.332).
- Sigue teniendo exceso de prestaciones económicas por cuidados familiares frente a servicios (67% la tercera mayor de España)
- La generación de empleos por millón de gasto público (24) y los retornos económicos de 22,8M € (en cotizaciones, IRPF, IVA, impuesto de sociedades, etc...)
- 10,1 M € ha dejado de recibir Navarra en los últimos cinco años como consecuencia de los recortes Estatales. El Gobierno de Navarra aporta el 84% de la financiación pública.
- Con el recorte de la AGE anual se podrían atender a más de 350 nuevos dependientes.



COMUNIDAD FORAL DE NAVARRA

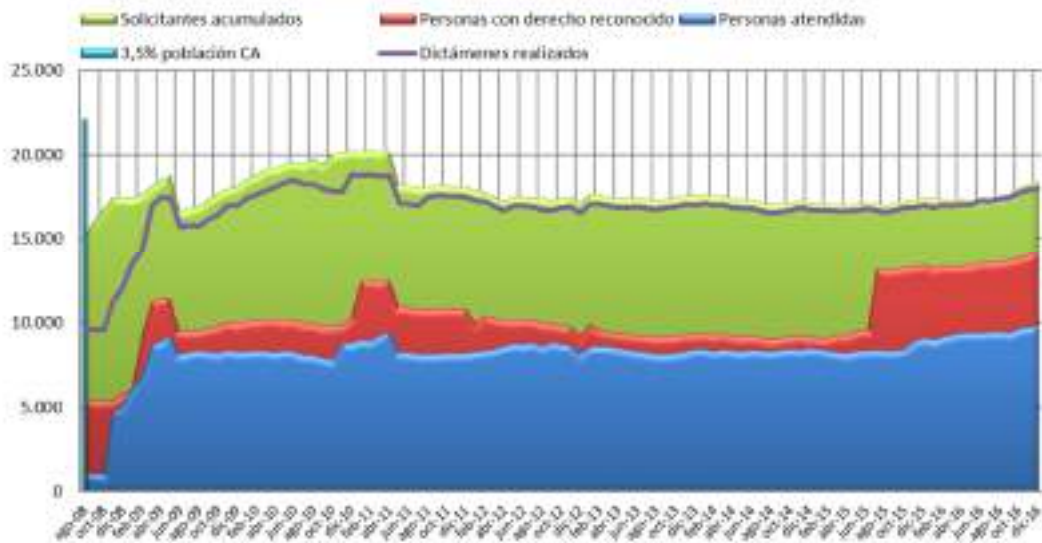

3



EVOL % DESATENDIDOS NAVARRA / MEDIA ESTATAL

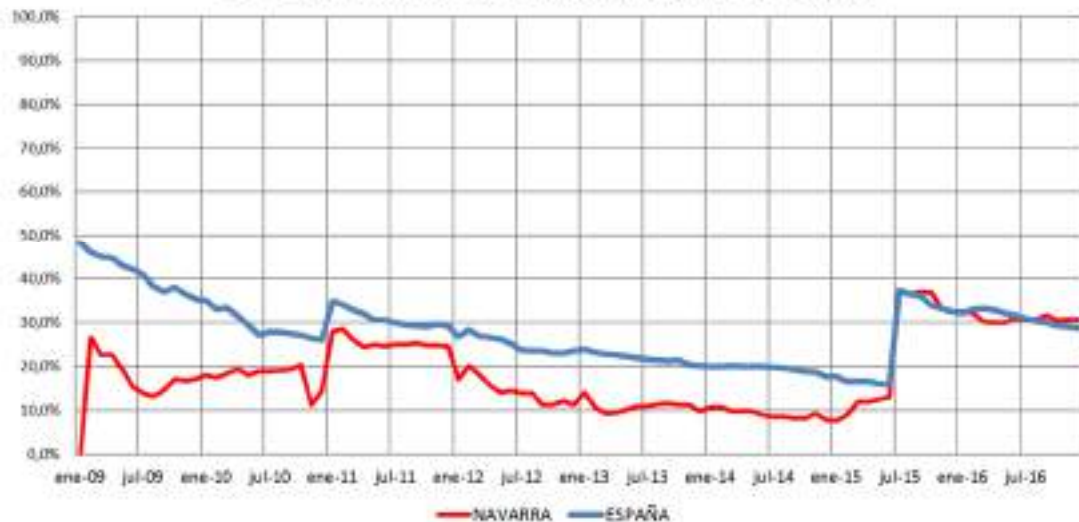



CARTERA DE SERVICIOS Y PRESTAC. SISTEMA C. F. NAVARRA



4

Crecimiento neto por tipo de atención Navarra (últimos 12 meses)
Total = 1.223 atenciones

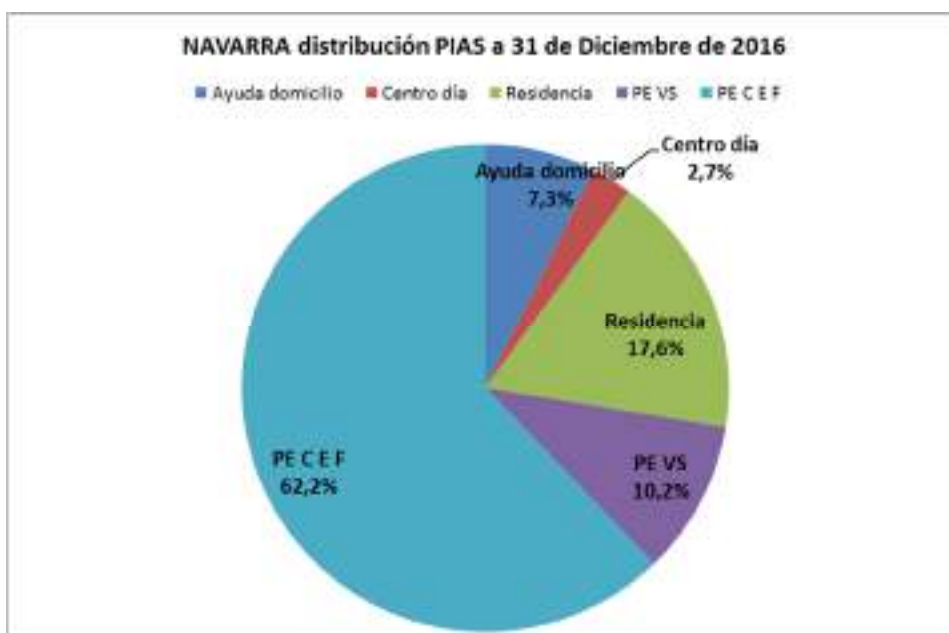
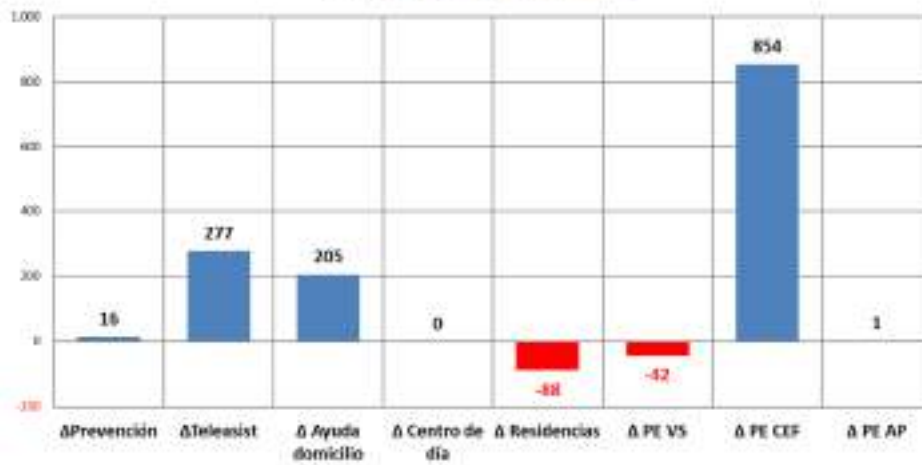



FINANCIACION DEL SISTEMA EN C. F. NAVARRA 2016

Coste global estimado del SAAD anual en la CCAA **85.024.310,61 €**

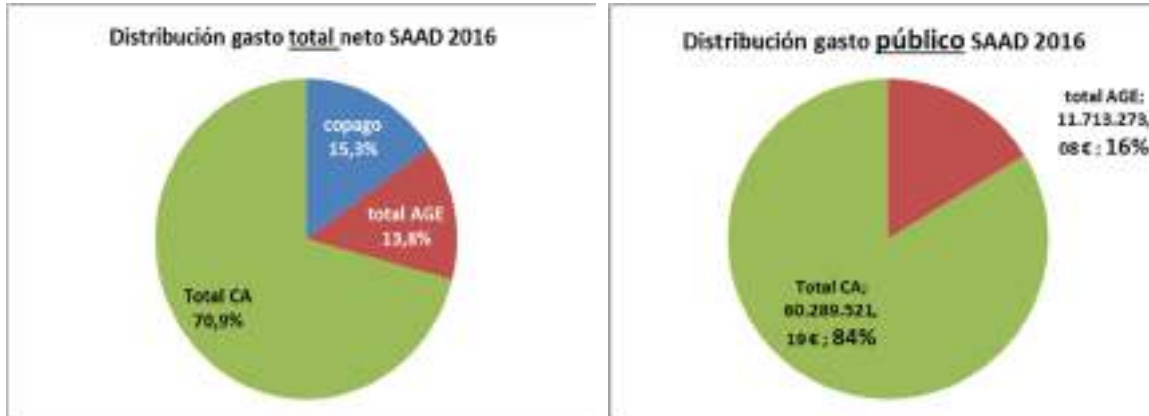

5

QUEBRANTO* ACUMULADO PARA LAS ARCAS AUTONÓMICAS EN DEPENDENCIA POR LA SUPRESIÓN DEL NIVEL ACORDADO Y EL RECORTE DEL NIVEL MÍNIMO (13%) APROBADO MEDIANTE RD-LEY 20/2012:

QUEBRANTO ACUMULADO POR RECORTE ESTATAL:

	ACORDADO	MÍNIMO	TOTAL
2012	- €	810.638,38 €	810.638,38 €
2013	- €	2.299.809,78 €	2.299.809,78 €
2014	- €	2.432.143,82 €	2.432.143,82 €
2015	- €	2.256.452,59 €	2.256.452,59 €
2016	- €	2.331.418,86 €	2.331.418,86 €
	- €	10.130.463,43 €	10.130.463,43 €

* Al mismo tiempo se produjo una rebaja de las cuantías de las prestaciones económicas que percibían las personas con cuidados familiares por importe equivalente al 15%. Esto habría supuesto una reducción del gasto de la Comunidad Autónoma de **15,90 millones**.



PROMEDIO GASTO PUBLICO POR DEPENDIENTE ATENDIDO C. F. NAVARRA / ESPAÑA

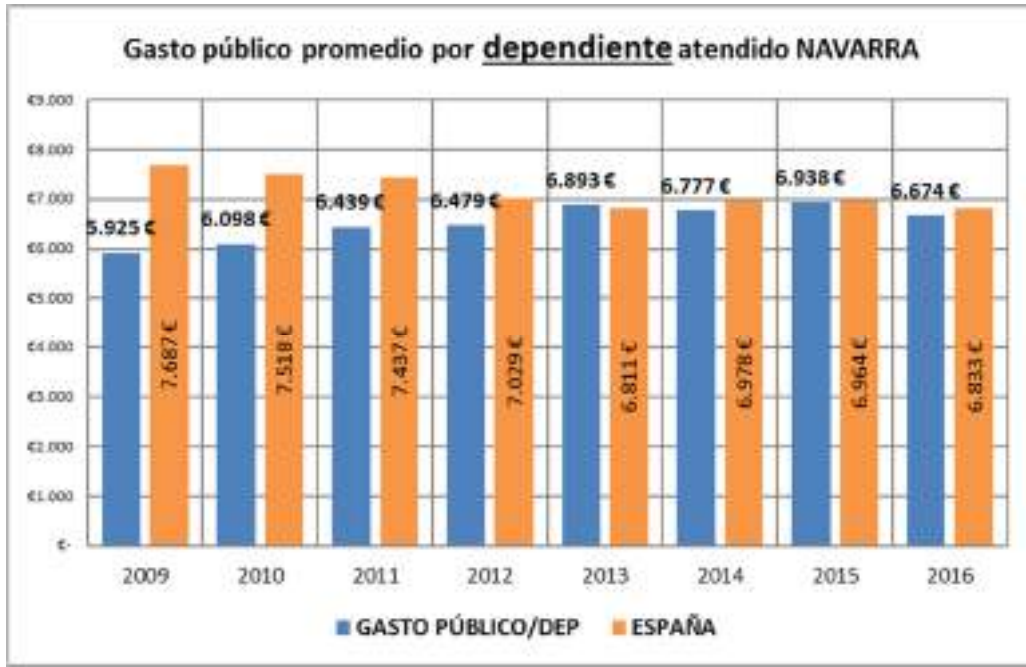

6

PROMEDIO GASTO PUBLICO DEL SISTEMA POR HABITANTE C. F. NAVARRA/ ESPAÑA

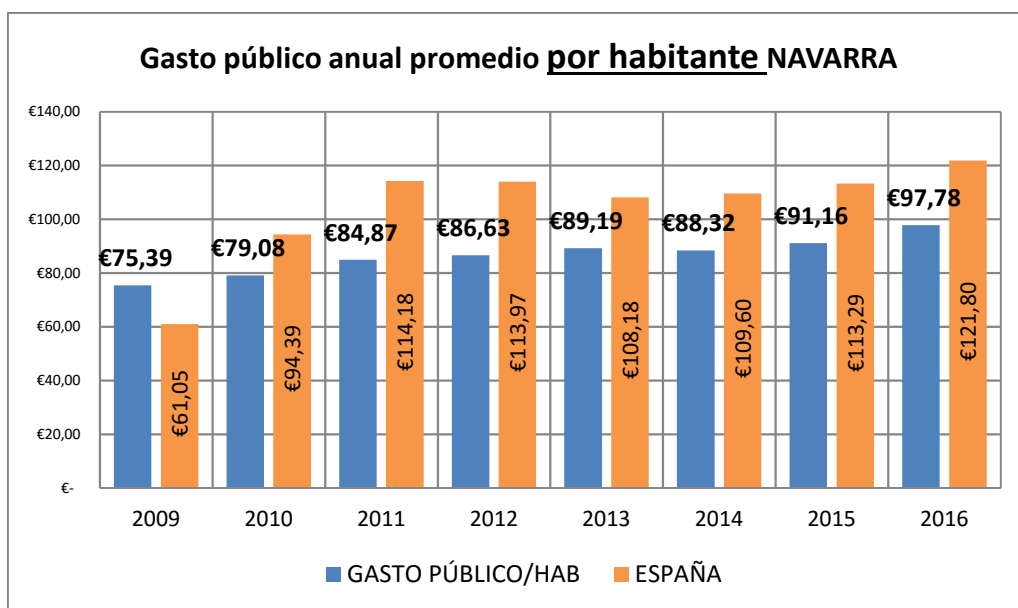



EMPLEO GENERADO EN C. F. NAVARRA



7

RETORNOS DEL SISTEMA EN C. F. NAVARRA

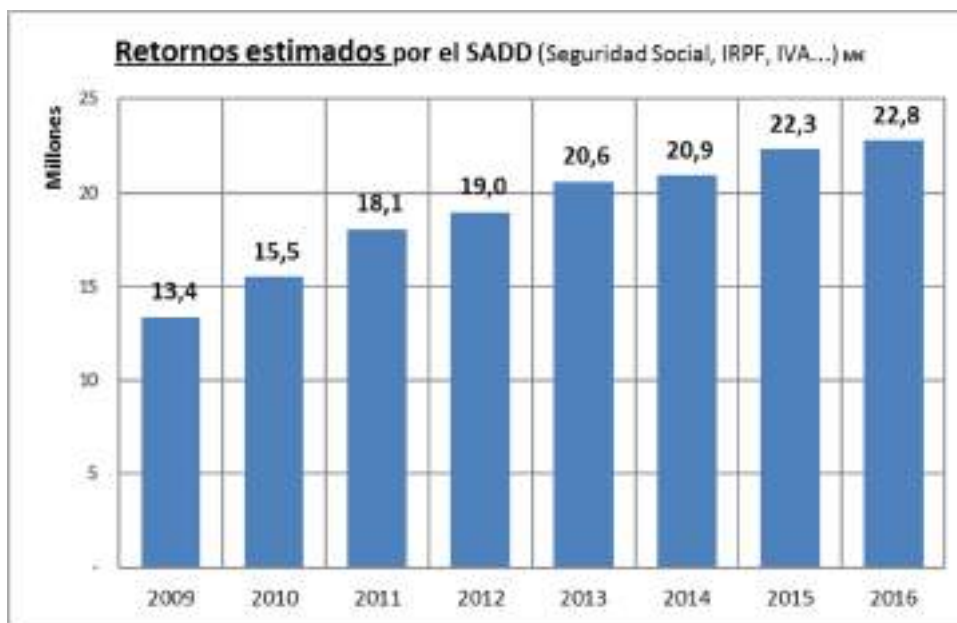



SITUACION DE LA CC.AA. EN EL SISTEMA DEPENDENCIA 2016

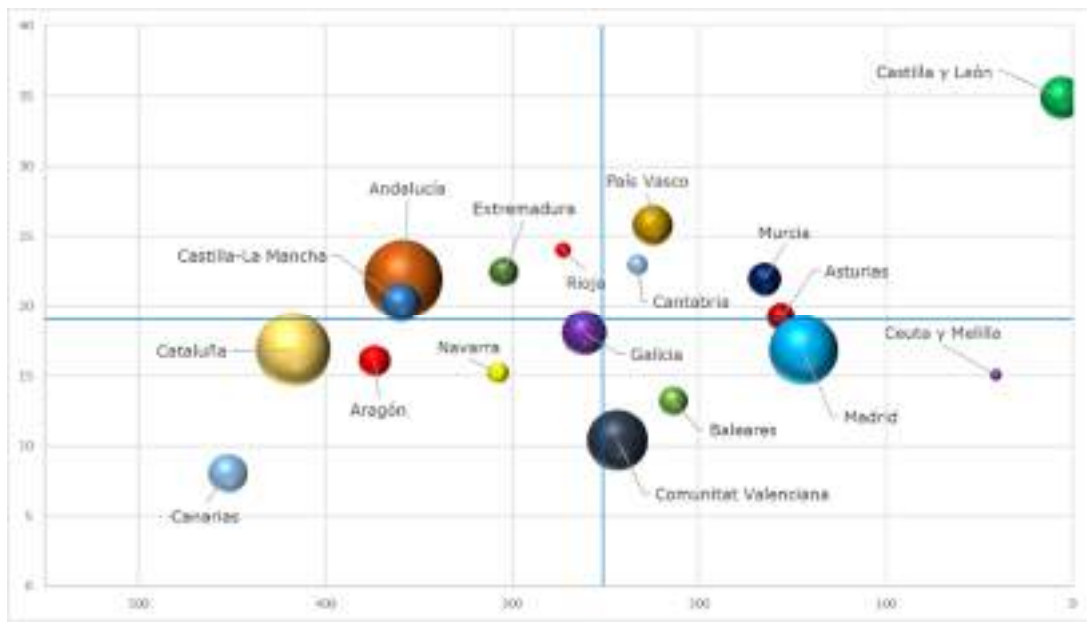

EVOLUCIÓN EN EL SISTEMA DE LA CCAA

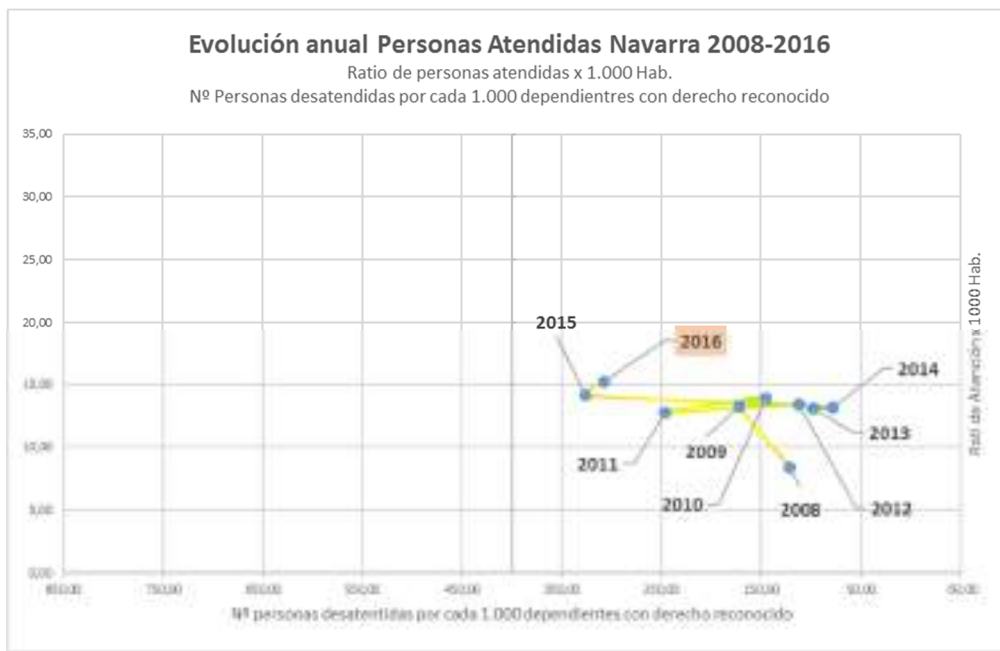

año	desatendidos/1000 con derecho reconocido	nº PIAS/1000 hab
2008	121,23	8,41
2009	171,90	13,26
2010	145,29	13,87
2011	246,15	12,77
2012	111,69	13,40
2013	98,03	13,05
2014	77,78	13,19
2015	325,82	14,11
2016	307,54	15,23



XVII DICTAMEN DEL OBSERVATORIO DE LA DEPENDENCIA

PAIS VASCO



1

Es lo que el País Vasco ha dejado de recibir del Ministerio en el año 2016, por la supresión del Nivel Acordado y el Recorte del Mínimo (13%) aprobado por el Real Decreto Ley 20/2012

13,3
Millones de €

Con esta cantidad se habría conseguido

1.700 personas más que hubieran podido ser atendidas

450 empleos directos de nueva creación en el Sistema



SAAD PAIS VASCO

Evolución anual de los datos básicos de gestión del SAAD. Se ha considerado el intervalo que va desde el 1 de enero de 2016 al 31 de diciembre de 2016.

EVOLUCIÓN PAIS VASCO		
SOLICITUDES	Solicitudes a 01/01/2016	92.676
	Solicitudes a 31/12/2016	96.637
	dif anual (nº)	3.568
	dif anual (%)	3,98%
PERSONAS VALORADAS	Personas valoradas a 01/01/2016	89.564
	Personas valoradas a 31/12/2016	93.132
	dif anual (nº)	3.568
	dif anual (%)	3,98%
PERSONAS CON	Personas con derecho a prestación a 01/01/2016	69.643
	Personas con derecho a prestación a 31/12/2016	72.817
	dif anual (nº)	3.174
	dif anual (%)	4,56%
ATENDIDOS	Personas atendidas a 01/01/2016	51.044
	Personas atendidas a 31/12/2016	56.449
	dif anual (nº)	5.405
	dif anual (%)	10,59%
SERVICIOS* ENTREGADO	Servicios a 01/01/2016	31.365
	Servicios a 31/12/2016	37.869
	dif anual (nº)	6.504
	dif anual (%)	20,74 %
ATENDIDOS CON P.E.	Reciben P.E. por cuidado familiar a 01/01/2016	26.793
	Reciben P.E. por cuidado familiar a 31/12/2016	31.247
	dif anual (nº)	4.454
	dif anual (%)	16,62 %

* La P.E. Vinculada es considerada como servicio dado que va ligada necesariamente a su adquisición por el usuario. No se incluye promoción de la autonomía personal y prevención.

A DESTACAR:

- El porcentaje de beneficiarios ha aumentado en un 11%. Pero eso se ha logrado gracias a un aumento de las PECEF o de la Teleasistencia. Por el contrario las Prestaciones de Servicios de Ayuda a Domicilio o Residenciales apenas alcanzan crecimientos interanuales.
- El nivel de desatención es de un 22,5%, 16.368 dependientes se encuentran en lista de espera.
- En la singularidad de la PEAP el País Vasco detenta el 91% de los casos de todo el Estado, con casi 5.300 usuarios.
- En este momento las PECEF alcanzan en el País Vasco el 50% de las prestaciones y servicios, mientras que en el resto del país no llegan al 34%.
- La Inversión Pública en el País Vasco la detenta el Gobierno Autónomo con más del 86% del gasto público, mientras que la AGE apenas aporta el 14%
- La generación de empleos por millón de gasto público (33). y unos retornos económicos de 181,3 M € (en cotizaciones, IRPF, IVA, impuesto de sociedades, etc...)
- Es la única Comunidad que no ha hecho pública la certificación anual de la actividad realizada y aportación económica destinada a financiación de Sistema.



PAÍS VASCO

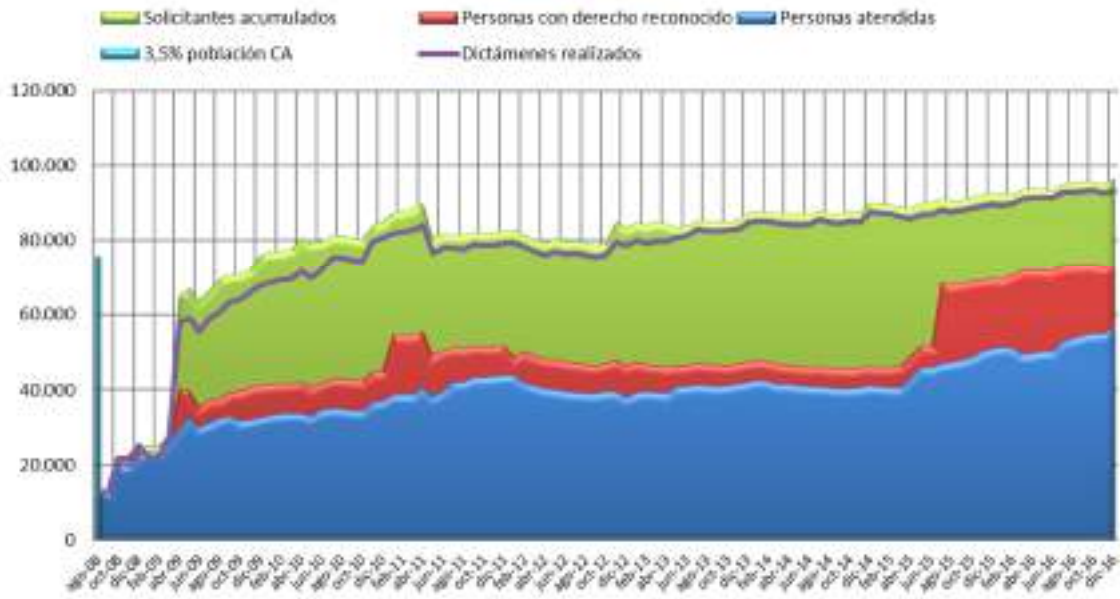

3

Evolución de la gestión del sistema de atención a la dependencia (País Vasco, diciembre 2011 - diciembre 2016)



EVOL % DESATENDIDOS PAÍS VASCO / MEDIA ESTATAL

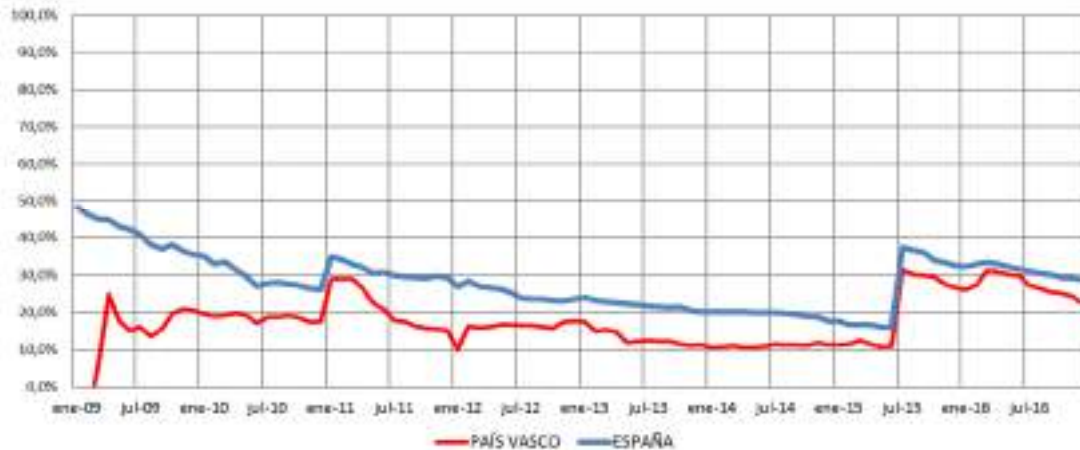



CARTERA DE SERVICIOS Y PRESTAC. SISTEMA PAIS VASCO



4

Crecimiento neto por tipo de atención País Vasco (últimos 12 meses)
Total = 11.031 atenciones

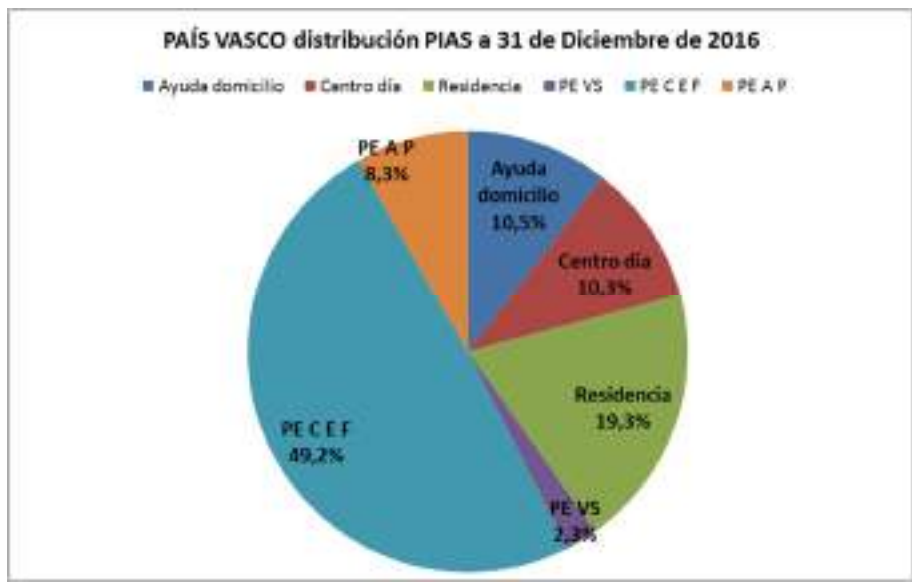
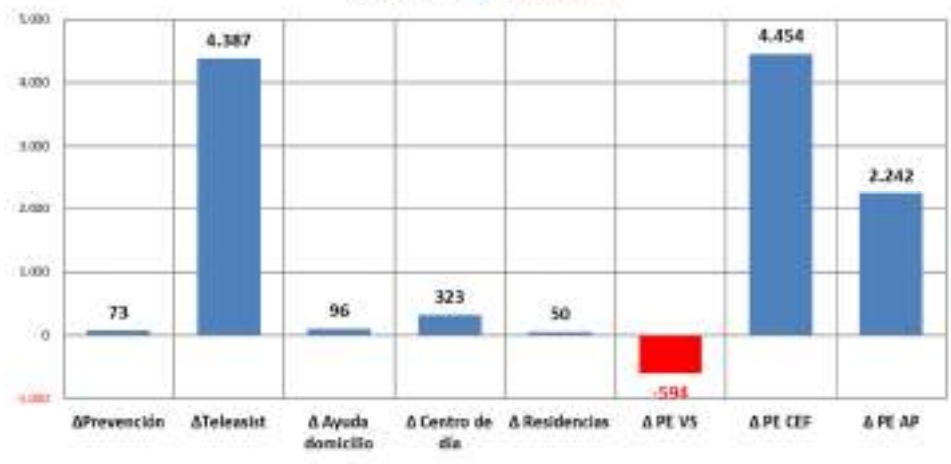



FINANCIACION DEL SISTEMA EN PAIS VASCO 2016

Coste global estimado del SAAD anual en el País Vasco **574.294.277,63 €**

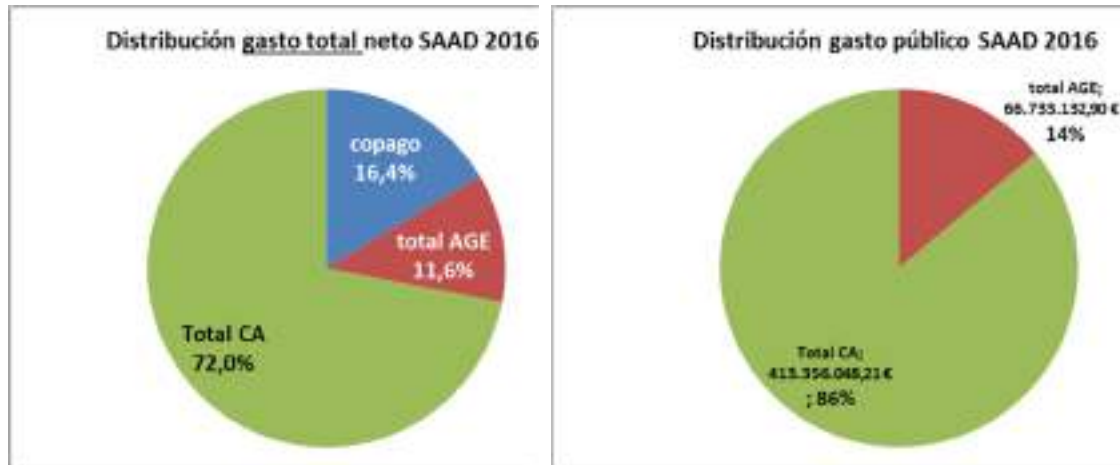

5

QUEBRANTO* ACUMULADO PARA LAS ARCAS AUTONÓMICAS EN DEPENDENCIA POR LA SUPRESIÓN DEL NIVEL ACORDADO Y EL RECORTE DEL NIVEL MÍNIMO (13%) APROBADO MEDIANTE RD-LEY 20/2012:

QUEBRANTO ACUMULADO POR RECORTE ESTATAL:

	ACORDADO	MÍNIMO	TOTAL
2012	- €	6.501.494,65 €	6.501.494,65 €
2013	- €	15.702.685,61 €	15.702.685,61 €
2014	- €	10.880.278,78 €	10.880.278,78 €
2015	- €	12.442.591,07 €	12.442.591,07 €
2016	- €	13.282.613,98 €	13.282.613,98 €
	- €	58.809.664,08 €	58.809.664,08 €

* Al mismo tiempo se produjo una rebaja de las cuantías de las prestaciones económicas que percibían las personas con cuidados familiares por importe equivalente al 15%. Esto habría supuesto una reducción del gasto de la Comunidad Autónoma de **45,92 millones**, lo que arrojaría un **impacto negativo de 12,89 millones de €**.



PROMEDIO GASTO PUBLICO POR DEPENDIENTE ATENDIDO PAIS VASCO / ESPAÑA

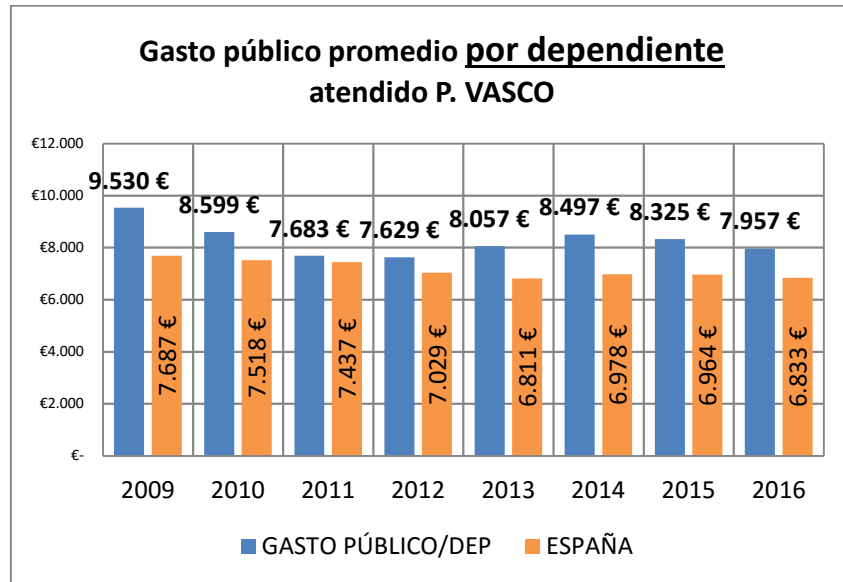

6

PROMEDIO GASTO PUBLICO DEL SISTEMA POR HABITANTE PAIS VASCO/ ESPAÑA

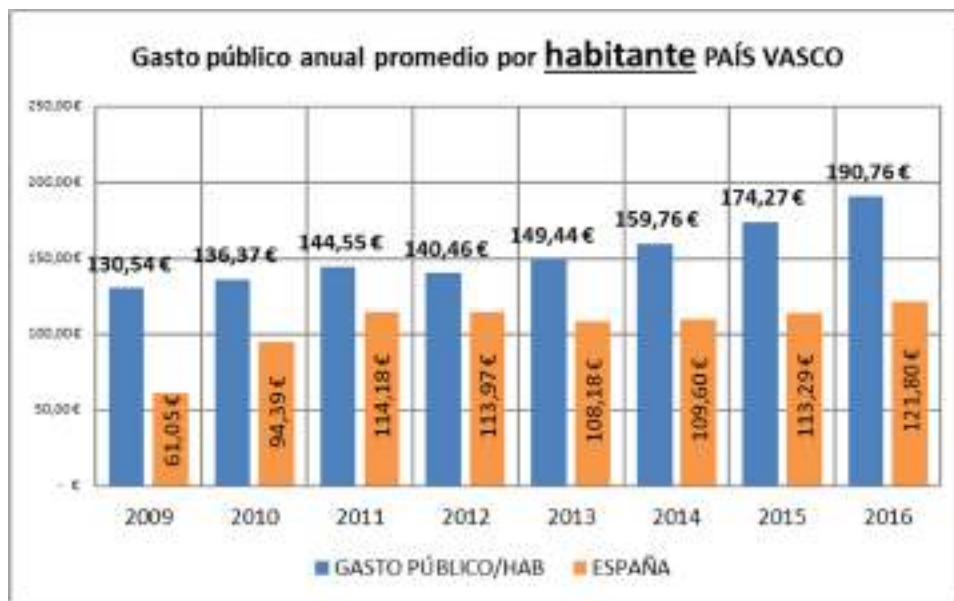



EMPLEO GENERADO EN PAIS VASCO



7

RETORNOS DEL SISTEMA EN PAIS VASCO

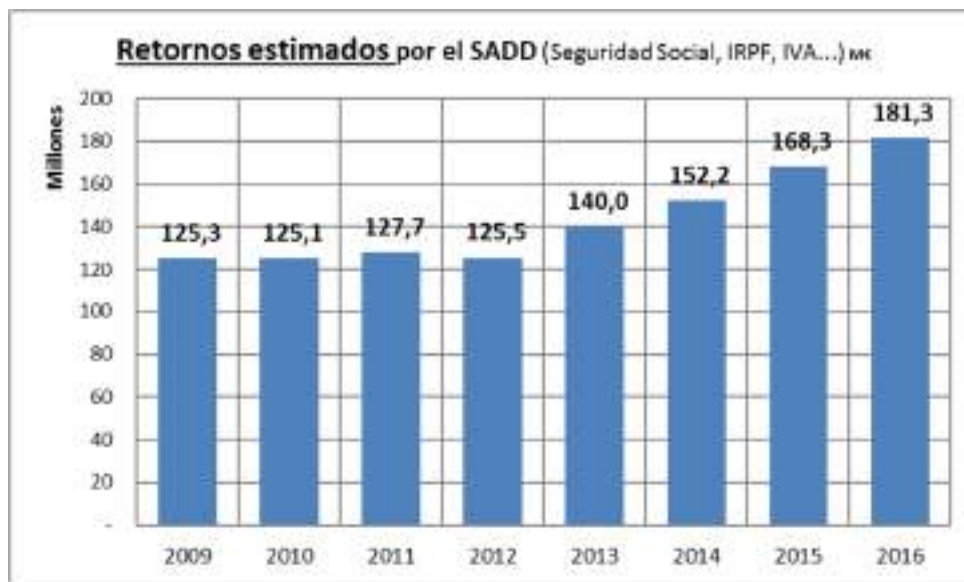



SITUACION DE LA CC.AA. EN EL SISTEMA DEPENDENCIA 2016

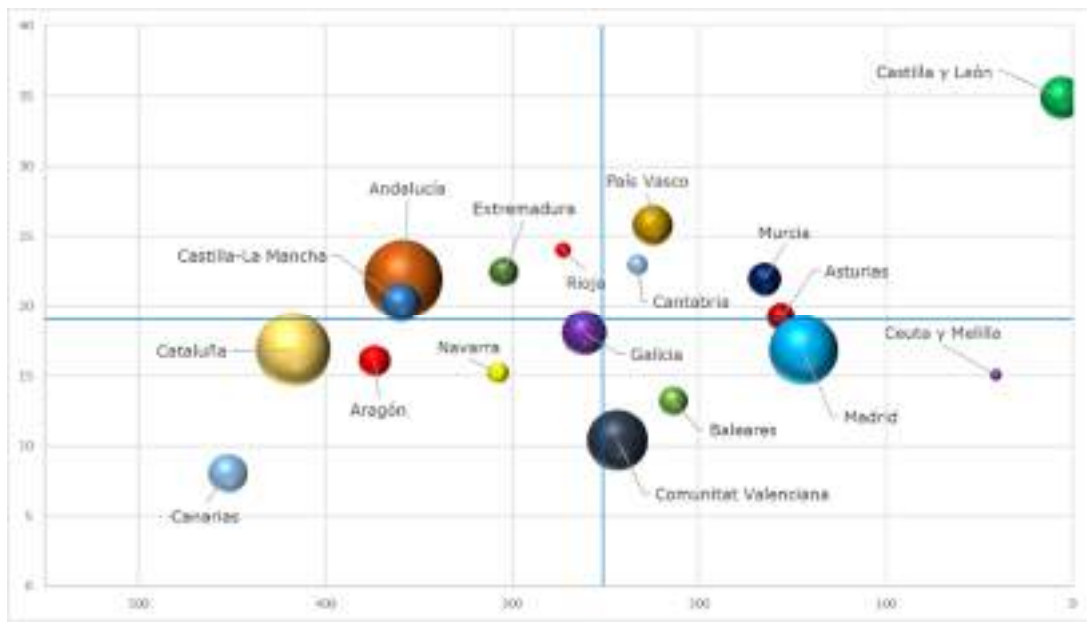

8

EVOLUCIÓN DEL PAIS VASCO EN EL SISTEMA

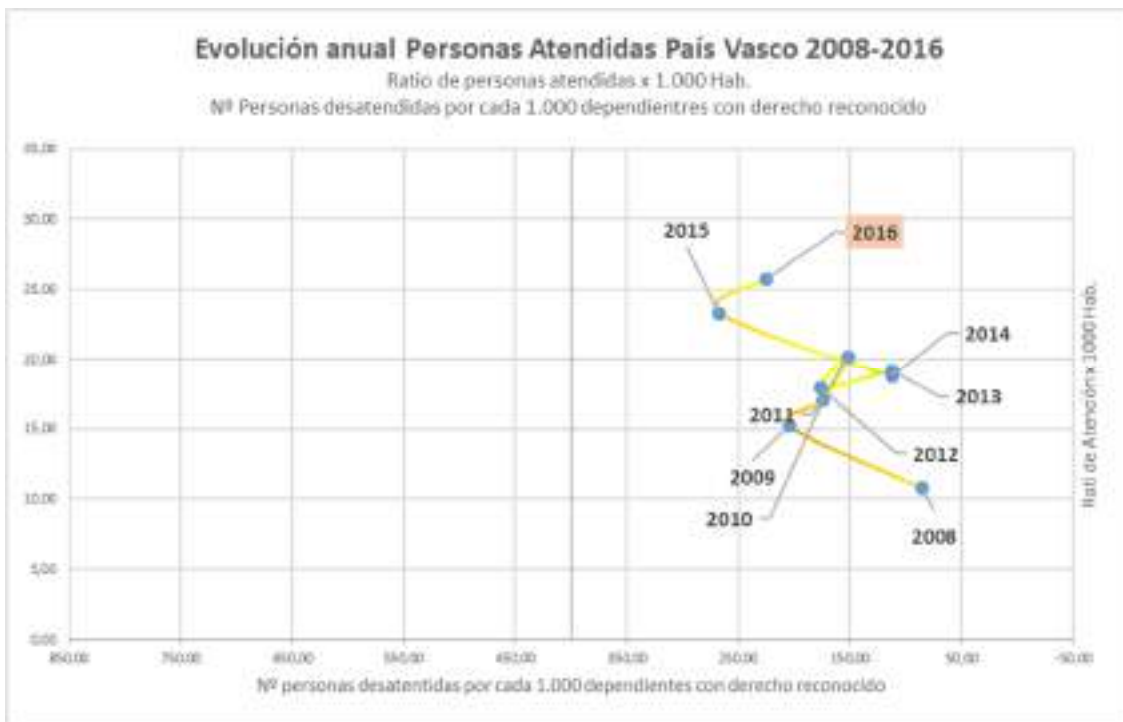

año	desatendidos/1000 con derecho reconocido	nº PIAS/1000 hab
2008	85,07	10,74
2009	204,30	15,20
2010	174,02	17,06
2011	151,81	20,12
2012	176,20	17,91
2013	111,73	19,20
2014	112,65	18,75
2015	267,06	23,31
2016	224,78	25,78



XVII DICTAMEN DEL OBSERVATORIO DE LA DEPENDENCIA

COMUNIDAD AUTONOMA DE **LA RIOJA**

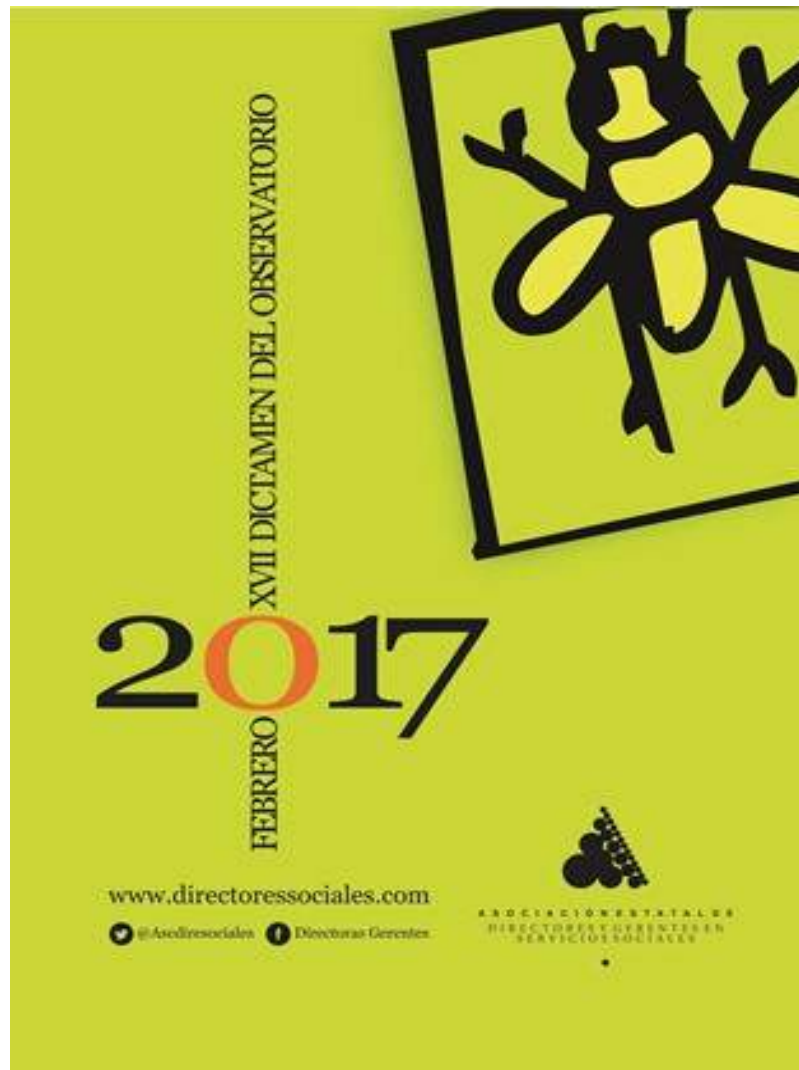

1

Es lo que la CCAA de La Rioja ha dejado de recibir del Ministerio en el año 2016, por la supresión del Nivel Acordado y el Recorte del Mínimo (13%) aprobado por el Real Decreto Ley 20/2012

5,4
Millones de €

Con esta cantidad se habría conseguido

850 personas más que hubieran podido ser atendidas

200 empleos directos de nueva creación en el Sistema



SAAD LA RIOJA

Evolución anual de los datos básicos de gestión del SAAD. Se ha considerado el intervalo que va desde el 1 de enero de 2016 al 31 de diciembre de 2016.

EVOLUCIÓN LA RIOJA		
SOLICITUDES	Solicitudes a 01/01/2016	14.547
	Solicitudes a 31/12/2016	14.933
	dif anual (nº)	386
	dif anual (%)	2,65%
PERSONAS VALORADAS	Personas valoradas a 01/01/2016	14.536
	Personas valoradas a 31/12/2016	14.849
	dif anual (nº)	313
	dif anual (%)	2,15%
PERSONAS CON	Personas con derecho a prestación a 01/01/2016	10.162
	Personas con derecho a prestación a 31/12/2016	10.436
	dif anual (nº)	247
	dif anual (%)	2,70%
ATENDIDOS	Personas atendidas a 01/01/2016	6.743
	Personas atendidas a 31/12/2016	7.592
	dif anual (nº)	849
	dif anual (%)	12,59%
SERVICIOS* ENTREGADO	Servicios a 01/01/2016	6.289
	Servicios a 31/12/2016	7.336
	dif anual (nº)	1.047
	dif anual (%)	16,65 %
ATENDIDOS CON P.E.	Reciben P.E. por cuidado familiar a 01/01/2016	2.714
	Reciben P.E. por cuidado familiar a 31/12/2016	2.375
	dif anual (nº)	-339
	dif anual (%)	-12,49%

* La P.E. Vinculada es considerada como servicio dado que va ligada necesariamente a su adquisición por el usuario. No se incluye promoción de la autonomía personal y prevención.

A DESTACAR:

- El número de personas atendidas en La Rioja ha crecido un 12% respecto al ejercicio precedente, además lo ha hecho con un incremento del 16,5% de los servicios en detrimento de las PECEF (-12,49%).
- No obstante, el esfuerzo anual se ha centrado -en exclusiva- en la atención de 1.067 nuevos casos de Teleasistencia, mientras que el resto de prestaciones y servicios decrece.
- El nivel de desatención es de un 27,3%
- Es la segunda Comunidad donde mayor rigor se aplica el baremo, el 30% de los valorados no obtiene grado cuando la media española es del 20,1%
- La inversión pública del Gobierno de La Rioja en el último ejercicio ha sido del 83% del gasto Público, frente al 17% (apenas 9 Mill €) por parte de la AGE.
- En este ejercicio el quebranto económico del Real Decreto Ley 20/2012 ha hecho que La Rioja deje de recibir 5,4 Millones de €, lo habría permitido atender a 850 nuevos dependientes y generar más de 200 empleos directos.
- La generación de empleos por millón de gasto público (35). Y los retornos económicos de 22,2M € (en cotizaciones, IRPF, IVA, impuesto de sociedades, etc...)



LA RIOJA

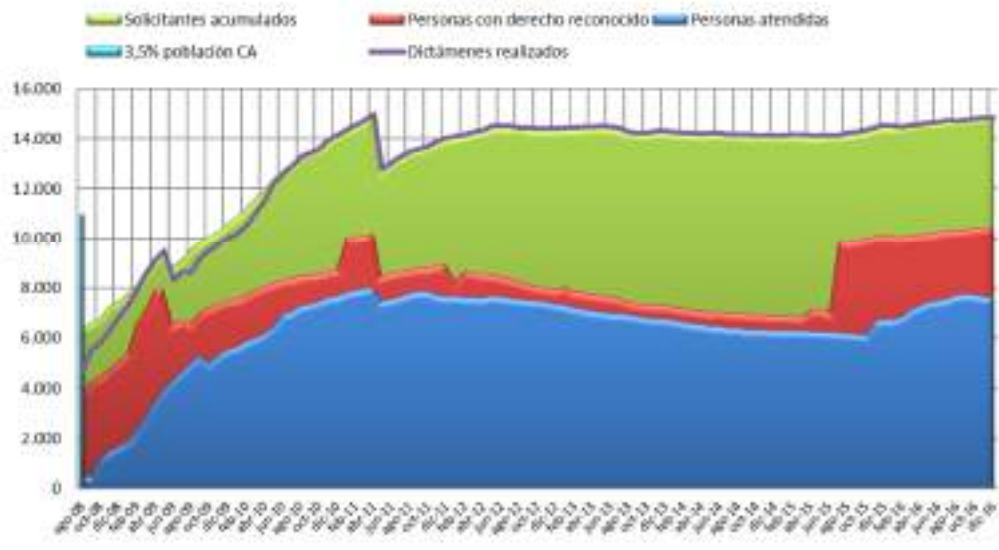

3



EVOL % DESATENDIDOS LA RIOJA / MEDIA ESTATAL

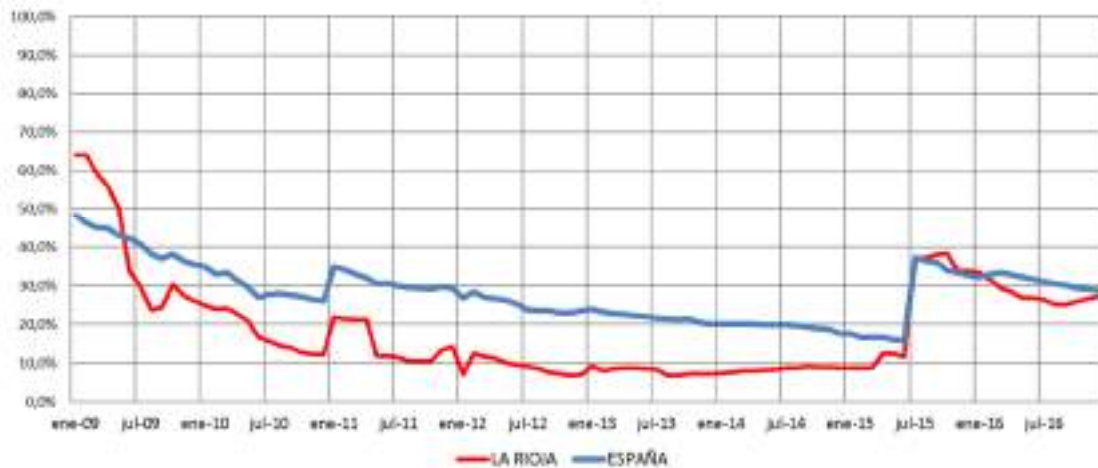



CARTERA DE SERVICIOS Y PRESTAC. SISTEMA LA RIOJA



4

Crecimiento neto por tipo de atención La Rioja (últimos 12 meses) Total = 667 atenciones

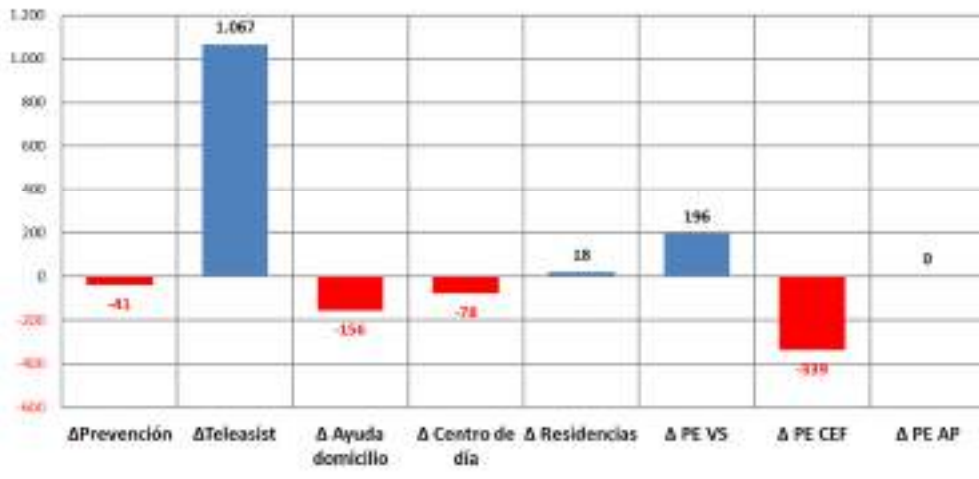



FINANCIACION DEL SISTEMA EN LA RIOJA 2016

Coste global estimado del SAAD anual en la CCAA **66.743.893,16 €**

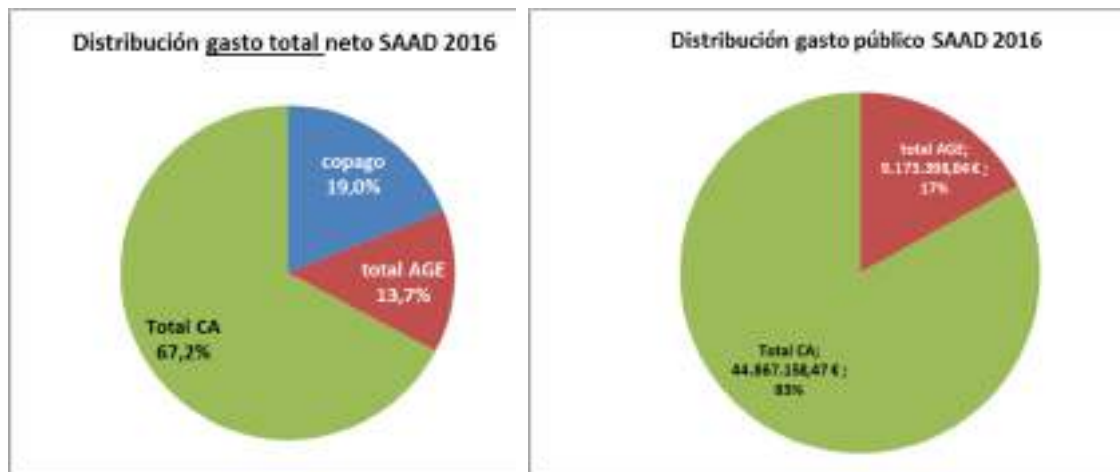

5

QUEBRANTO* ACUMULADO PARA LAS ARCAS AUTONÓMICAS EN DEPENDENCIA POR LA SUPRESIÓN DEL NIVEL ACORDADO Y EL RECORTE DEL NIVEL MÍNIMO (13%) APROBADO MEDIANTE RD-LEY 20/2012:

QUEBRANTO ACUMULADO POR RECORTE ESTATAL:

	ACORDADO	MÍNIMO	TOTAL
2012	3.525.556,00 €	948.338,76 €	4.473.894,76 €
2013	3.525.556,00 €	2.117.697,63 €	5.643.253,63 €
2014	3.525.556,00 €	2.015.451,62 €	5.541.007,62 €
2015	3.525.556,00 €	1.832.391,07 €	5.357.947,07 €
2016	3.525.556,00 €	1.825.880,34 €	5.351.436,34 €
Total	17.627.780,00 €	8.739.759,42 €	26.367.539,42 €

* Al mismo tiempo se produjo una rebaja de las cuantías de las prestaciones económicas que percibían las personas con cuidados familiares por importe equivalente al 15%. Esto habría supuesto una reducción del gasto de la Comunidad Autónoma de **6,86 millones**, lo que arrojaría **un impacto negativo de 19,50 millones de €**.



PROMEDIO GASTO PUBLICO POR DEPENDIENTE ATENDIDO LA RIOJA / ESPAÑA



6

PROMEDIO GASTO PUBLICO DEL SISTEMA POR HABITANTE LA RIOJA/ ESPAÑA

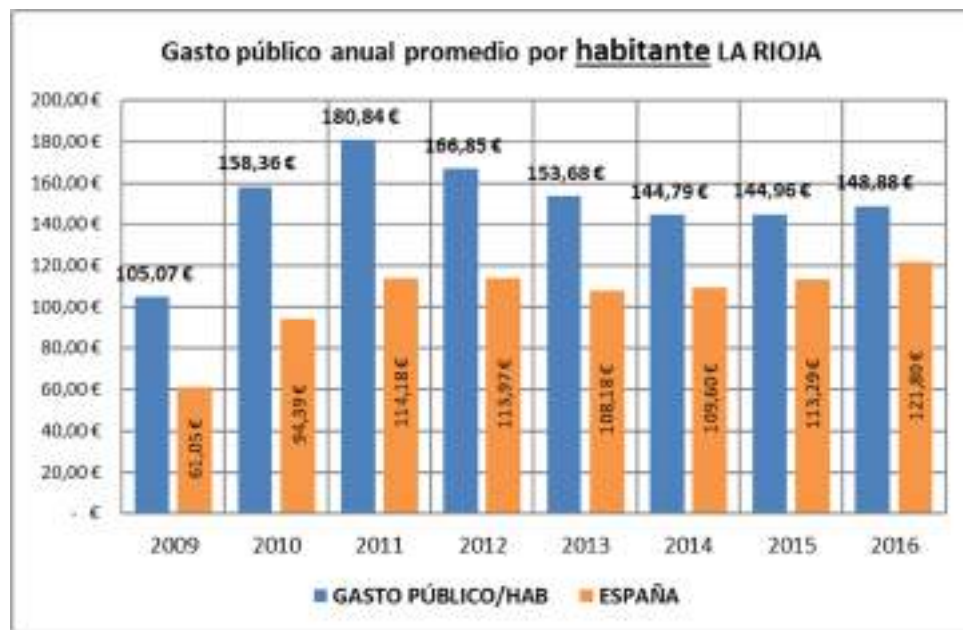



EMPLEO GENERADO EN LA RIOJA



7

RETORNOS DEL SISTEMA

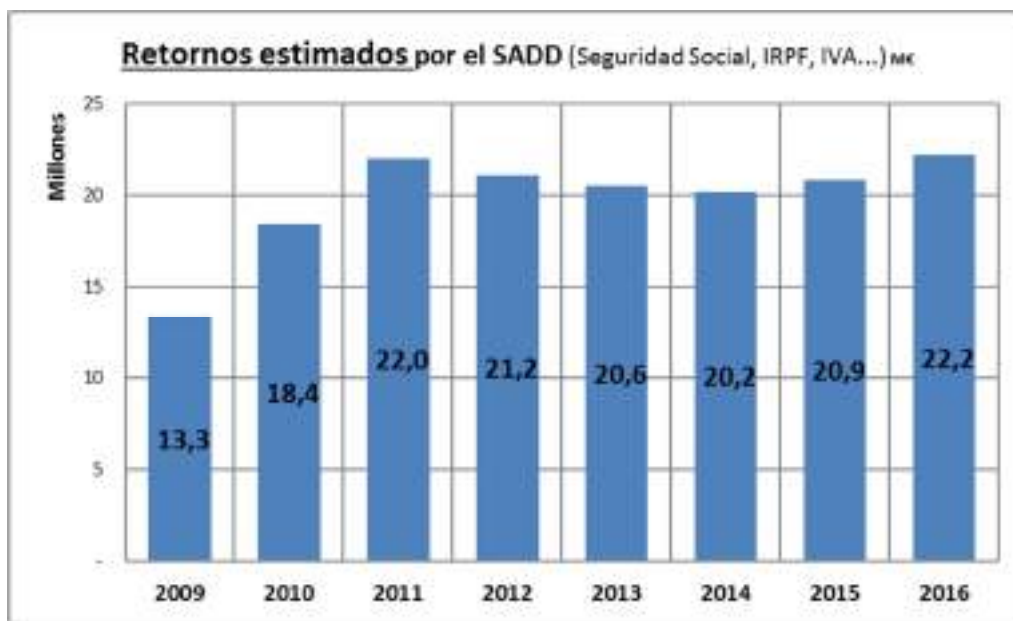



SIUTACION DE LA CC.AA. EN EL SISTEMA DEPENDENCIA 2016

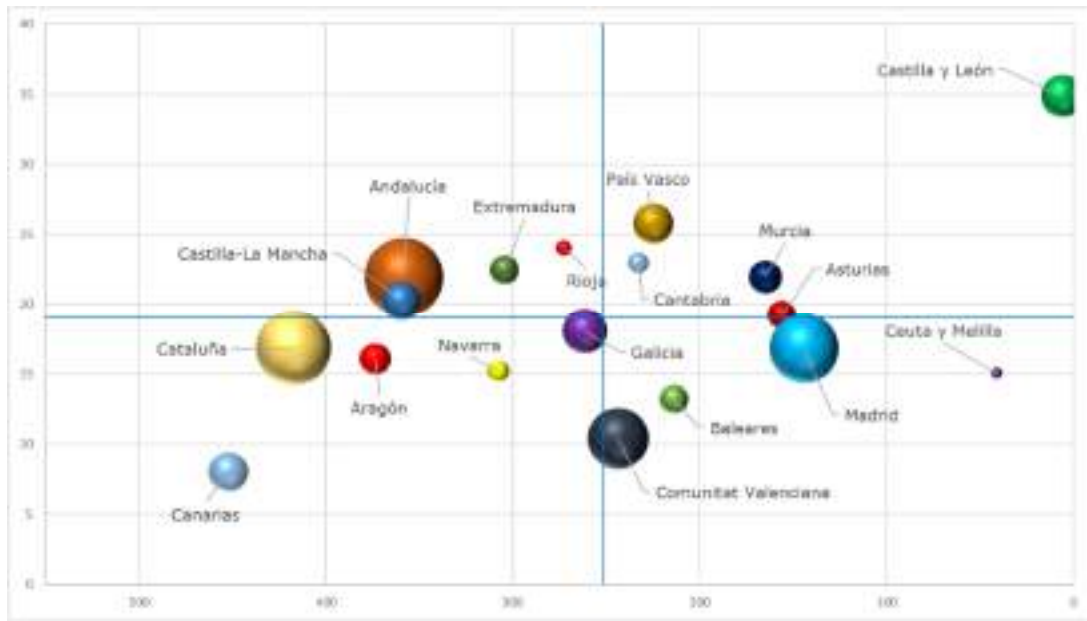

8

EVOLUCIÓN EN EL SISTEMA DE LA CCAA



año	desatendidos/1000 con derecho reconocido	nº PIAS/1000 hab
2008	659,27	5,62
2009	260,47	17,52
2010	121,93	23,86
2011	142,46	23,80
2012	69,96	22,84
2013	71,79	21,08
2014	88,29	19,81
2015	336,45	21,35
2016	272,52	24,04



XVII DICTAMEN DEL OBSERVATORIO DE LA DEPENDENCIA

CIUDADES AUTONOMAS DE **CEUTA Y MELILLA**

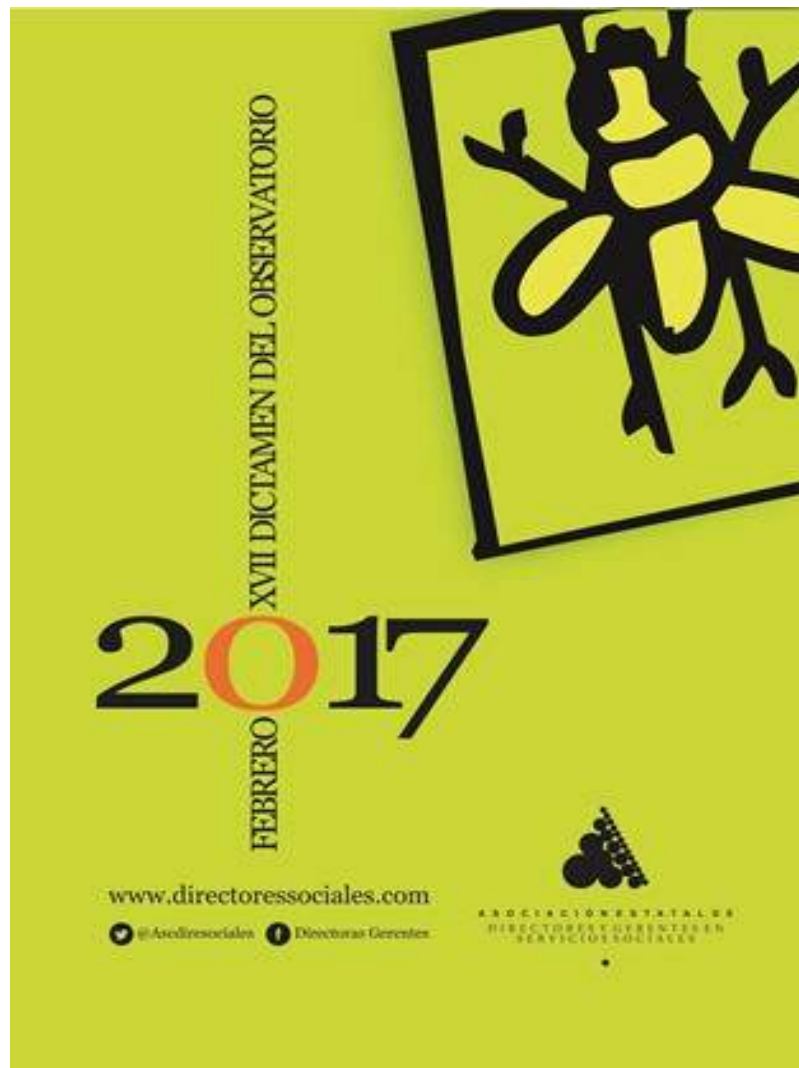



SAAD CEUTA Y MELILLA

Evolución anual de los datos básicos de gestión del SAAD. Se ha considerado el intervalo que va desde el 1 de enero de 2016 al 31 de diciembre de 2016.

EVOLUCIÓN CEUTA Y MELILLA		
SOLICITUDES	Solicitudes a 01/01/2016	4.032
	Solicitudes a 31/12/2016	4.000
	dif anual (nº)	-32
	dif anual (%)	-0,79%
PERSONAS VALORADAS	Personas valoradas a 01/01/2016	3.879
	Personas valoradas a 31/12/2016	3.909
	dif anual (nº)	30
	dif anual (%)	0,77%
PERSONAS CON DERECHO	Personas con derecho a prestación a 01/01/2016	2.658
	Personas con derecho a prestación a 31/12/2016	2.678
	dif anual (nº)	20
	dif anual (%)	0,75 %
ATENIDIDOS	Personas atendidas a 01/01/2016	2.348
	Personas atendidas a 31/12/2016	2.568
	dif anual (nº)	220
	dif anual (%)	9,37%
SERVICIOS* ENTREGADOS	Servicios a 01/01/2016	1.301
	Servicios a 31/12/2016	1.593
	dif anual (nº)	292
	dif anual (%)	22,44%
ATENIDIDOS CON P.E. CUIDADOS FAMILIARES	Reciben P.E. por cuidado familiar a 01/01/2016	1.380
	Reciben P.E. por cuidado familiar a 31/12/2016	1.410
	dif anual (nº)	30
	dif anual (%)	2,17%

* La P.E. Vinculada es considerada como servicio dado que va ligada necesariamente a su adquisición por el usuario. No se incluye promoción de la autonomía personal y prevención.

A DESTACAR:

- Dadas las dimensiones de las Ciudades Autónomas y considerando que el Sistema depende directamente del IMSERSO en estos territorios, tiene mayor significado los resultados de los indicadores y sobre todo que suspena con 4,3 en la aplicación de la Escala de Valoración. Se evidencia mejores datos globales de gestión en 2016.
- Las ciudades Autónomas arrojan este año un saldo positivo de un 14% de prestaciones más que el ejercicio precedente, si bien casi el 70% del nuevo crecimiento se le debe al aumento de la Prevención y Autonomía Personal y de la Teleasistencia en valores interanuales del 30 y del 40% respectivamente.
- Son los territorios donde mayor rigor se aplica el baremo, casi uno de cada tres valorados no obtiene grado (31,5%) cuando la media española es del 20,1%
- La inversión por habitante en las ciudades autónomas es de 63,25 € por habitante, mientras en que el resto del Estado promedia 121,80 €.



CEUTA Y MELILLA

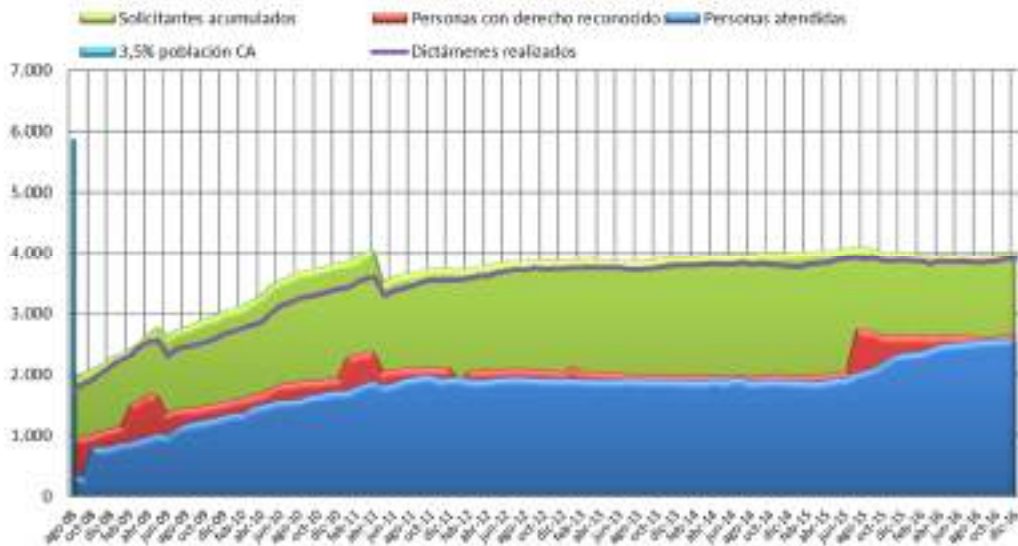

3

Evolución de la gestión del sistema de atención a la dependencia (Ceuta y Melilla, diciembre 2011 - diciembre 2016)



EVOL % DESATENDIDOS CEUTA Y MELILLA / MEDIA ESTATAL





CARTERA DE SERVICIOS Y PRESTAC. SISTEMA CEUTA Y MELILLA

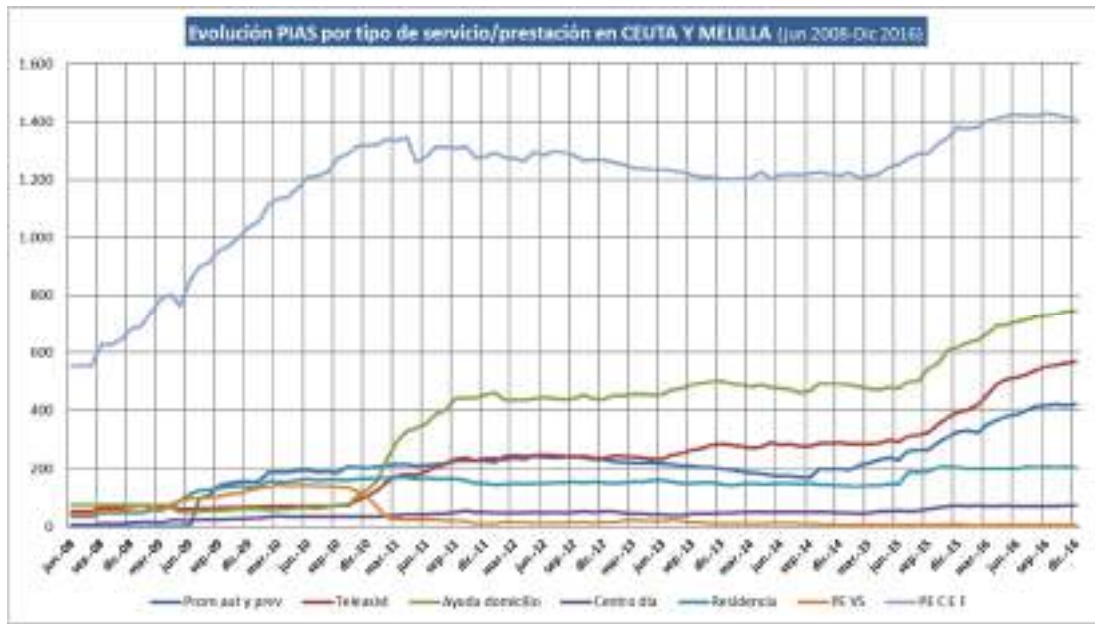

4

Crecimiento neto por tipo de atención Ceuta y Melilla (últimos 12 meses)
Total = 417 atenciones

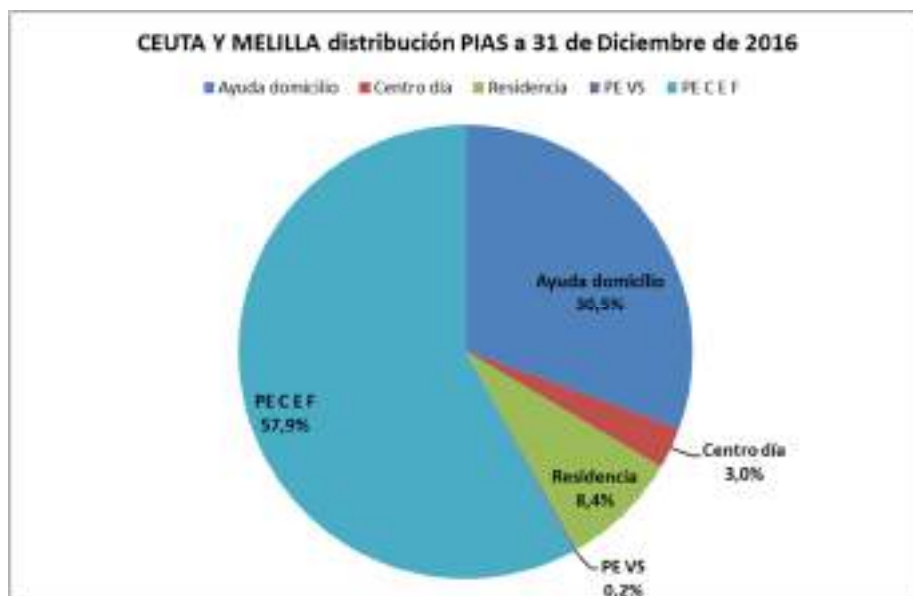
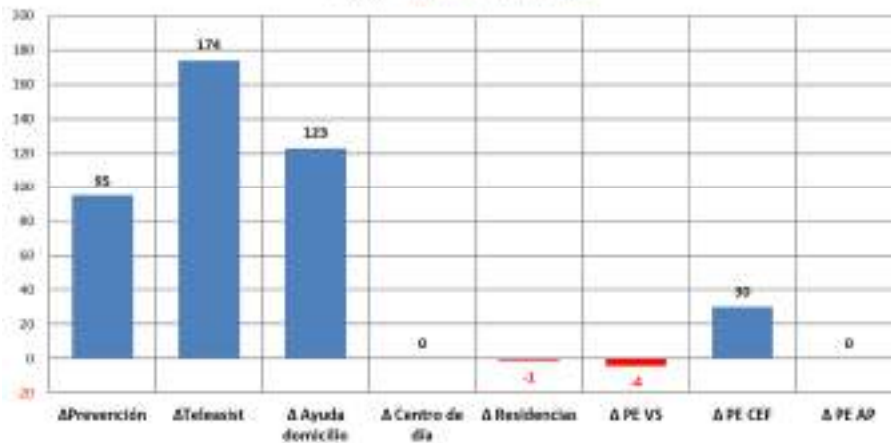



FINANCIACION DEL SISTEMA EN CEUTA Y MELILLA 2016

Coste global estimado del SAAD anual en las Ciudades Autónomas **14.476.555 €**

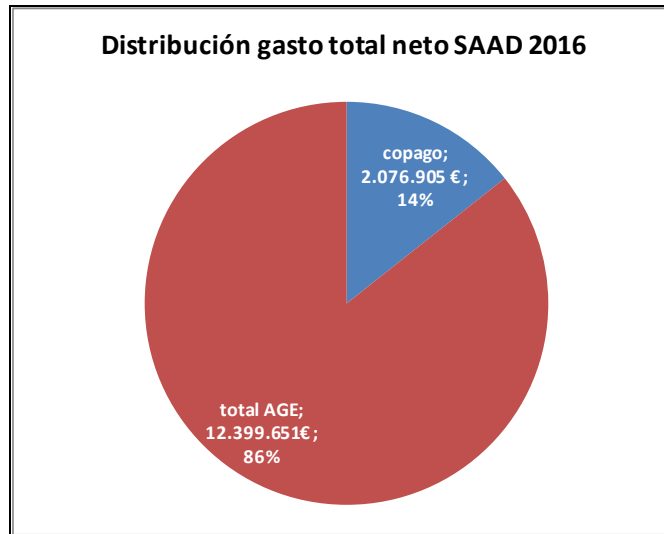

5

PROMEDIO GASTO PUBLICO POR DEPENDIENTE ATENDIDO CIUDADES /ESPAÑA

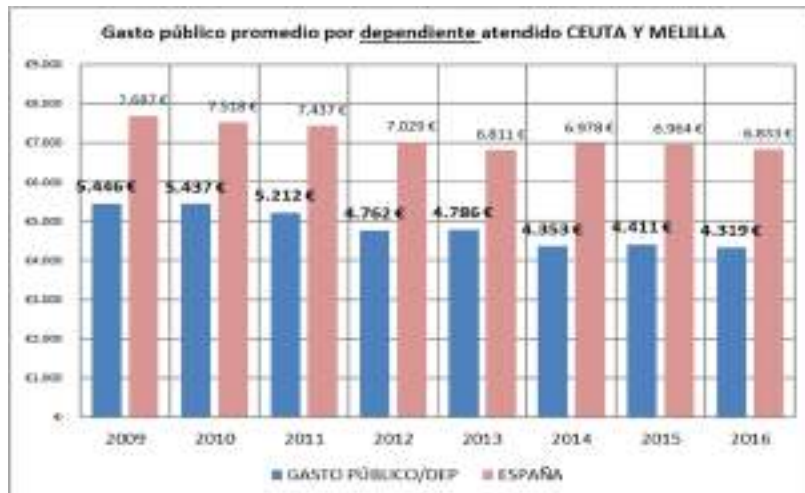

PROMEDIO GASTO PUBLICO POR HABITANTE CIUDADES /ESPAÑA

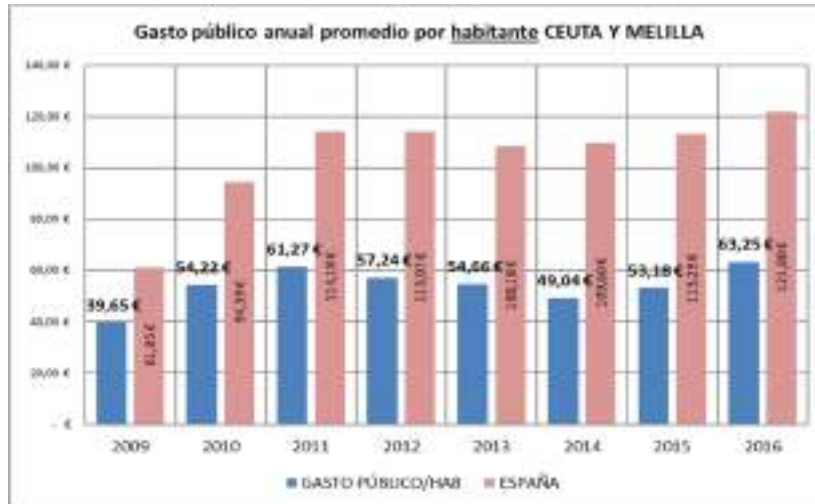



EMPLEO GENERADO EN CEUTA Y MELILLA



6

RETORNOS DEL SISTEMA EN CEUTA Y MELILLA





SITUACION DE LA CC.AA. EN EL SISTEMA DEPENDENCIA 2016

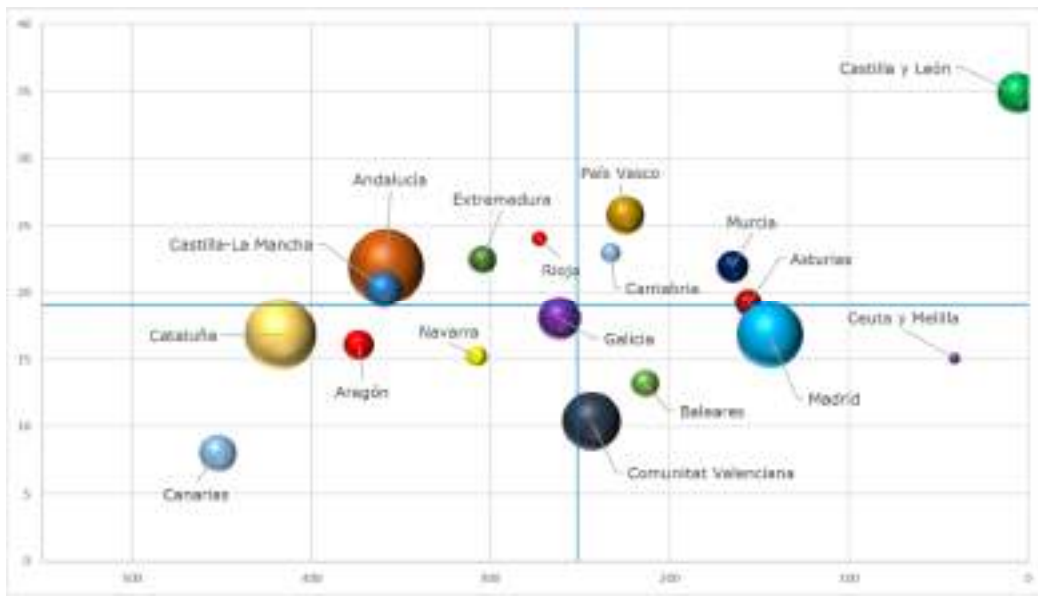

7

EVOLUCIÓN EN EL SISTEMA DE LA CCAA



AÑO	desatendidos/1000 con derecho reconocido	nº PIAS/1000 hab
2008	264,60	5,69
2009	154,29	8,88
2010	117,53	11,35
2011	86,75	12,37
2012	66,93	11,67
2013	44,54	11,37
2014	44,29	11,21
2015	116,63	13,77
2016	41,08	15,06