

Traspàs

Oh vosaltres que un jorn entreu al temple,
no us deman per a mi ni una memòria;
mes ah! gravau-hi lo que jo hi volia:
el nom de la nostra pàtria!

M. Costa i Llobera

Foto: Diari Balears

Al' hora de tancar l'edició ens sorprèn la trista notícia de la mort del catedràtic Nadal Batle.

La Comissió Executiva de l' STEI i la redacció de la revista **PISSARRA** s'uneixen al dolor que ha provocat dins la societat illenca la pèrdua de l'exrector, artífex de l'assentament de la nostra universitat i d'una nova manera d'entendre la realitat i les necessitats d'aquestes illes.

Durant la seva llarga permanència al davant de la UIB, l' STEI va mantenir amb Nadal Batle nombrosos contactes i entrevistes. El maig del 87, tot just començat un nou període del seu mandat, li demanàvem quines eren les seves prioritats. Aquesta era la resposta: "Completar la tasca institucional que havíem programat, falten una sèrie d'apartats referits als estatuts.

Tasca prioritària és la de la consolidació de la infraestructura de la Universitat, hi ha una sèrie d'edificis que estan absolutament copsats. Hem aconseguit 700 milions de pessetes per a dur a terme això. I hem aconseguit que dos governs de signes oposats s'hagin posat

d'acord, la qual cosa és bona, és positiva. Tendrem una universitat única dins l'Estat, que ha estat programada segons les necessitats.

Al tema de la qualitat científica d'aquesta universitat també se li ha de donar una estirada forta.

El maig del 93 li demanàvem pel seu projecte de país i pel paper que en la seva vertebració hi havia de jugar la universitat. Nadal Batle ens deïa que "el que ha de fer la universitat per aquest país és produir el màxim de gent competent, que el pugui entendre i contribuir al seu

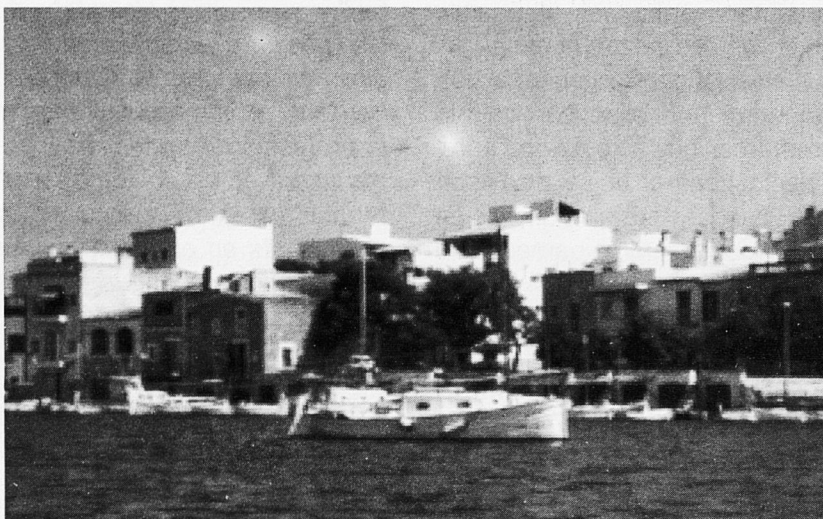

Es port

Hem d'aconseguir, també, una universitat unitàriament informatitzada; consolidar la nostra universitat com a institució". (PISSARRA 42)

desenvolupament armònic, territorial i de tot tipus per tal de treure'ns d'aquest carreró, que no és que no tengui sortida sinó que les sortides que ens donen

no són bones. Jo pens que l'única cosa que ens pot salvar són més eines per conèixer i transformar la realitat.

Es necessari que entenguem que això no pot durar massa perquè, segons me diuen els nostres economistes, en aquests moments les inversions turístiques donen un rendiment anual d'un dos per cent com a màxim. Convindria més dur els doblers al banc!. El fet és que no produïm riquesa, que aviat no podrem pagar res del que estam produint; desgastam el territori, el feim malbé. Aquest malmenament del territori s'hagués pogut reconduir a una reinversió en altres coses com han fet a França o a Itàlia on el s doblers hi han quedat i s'han pogut reconduir. Un cas típic de reconducció del tema és el de la Costa Brava on les condicions són molt pitjors que les d'aquí, però que han sabut dir prou i ara tenen unes grans inversions en parcs tecnològics, en tecnologies de molt de valor afegit per així reconduir una mica el país i que la gent hi pugui viure i no s'orienti cap a l'atur.

Aquí ens haurà passat que durant vint anys –i això és una profecia que ningú no vol, o, més bé, una visió lúcida de la realitat amb els nostres doblers hauran desenvolupat zones de l'Estat espanyol i el que és ara Extremadura serà Mallorca, i Mallorca serà com és ara Extremadura. Aquest crec que serà el resultat final. La universitat ha de contribuir que no ho sigui. La gent ha de prendre consciència d'aquest gran perill, si no, pot ser massa tard i quan tinguem "l'almud pel cap" serà difícil de corregir".

Preguntat per la seva visió del futur de la UIB, el rector contestava: "És incert. No es podem preveure el avatars, ni la cosa erràtica, caòtica econòmica. És molt cert pel que fa a les nostres intencions:

PISSARRA 88

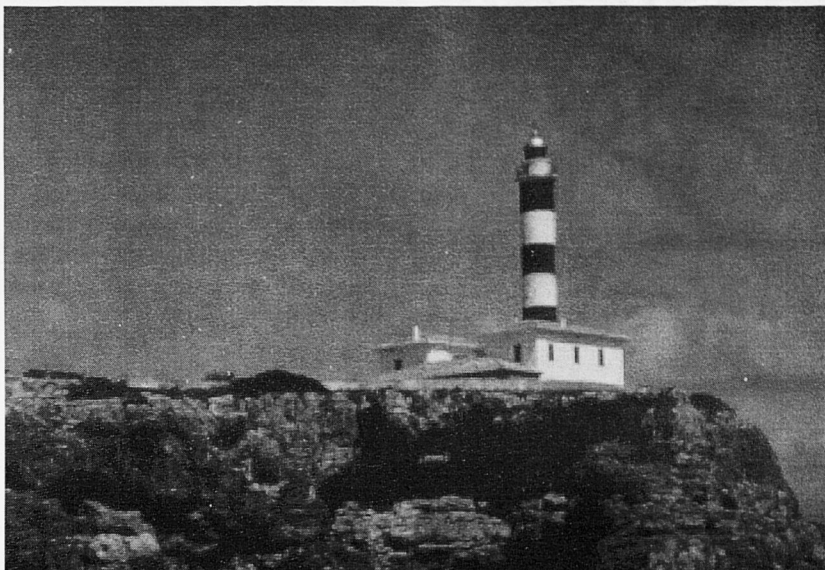

El far de Porto Colom

acabar aquest campus, aconseguir la màxima quota d'estudis possible i continuar en la línia d'ajudar a transformar encara que sigui mínimament l'estructura política d'aquestes illes.

La idea del parc tecnològic és força important perquè beneficiaria tots els aspectes de l'entramat social. A un parc tecnològic hi caben tot tipus d'activitats: traducció i manufactura de llibres, ensenyament assistit per ordinador, temes de

tecnologia fina, sistemes bancaris, etc. Crec que és un tema que si no és abordat per la Comunitat, s'haurà perdut definitivament qualsevol altra oportunitat. Hem de tenir en compte que Mallorca durant vint anys ha estat una terra d'immigració i que ara té el perill de tornar ser, en un futur immediat, terra d'immigració. D'això n'hem de ser conscients. No sé si d'aquí a cinc anys podrem pagar els sous". (PISSARRA 67)

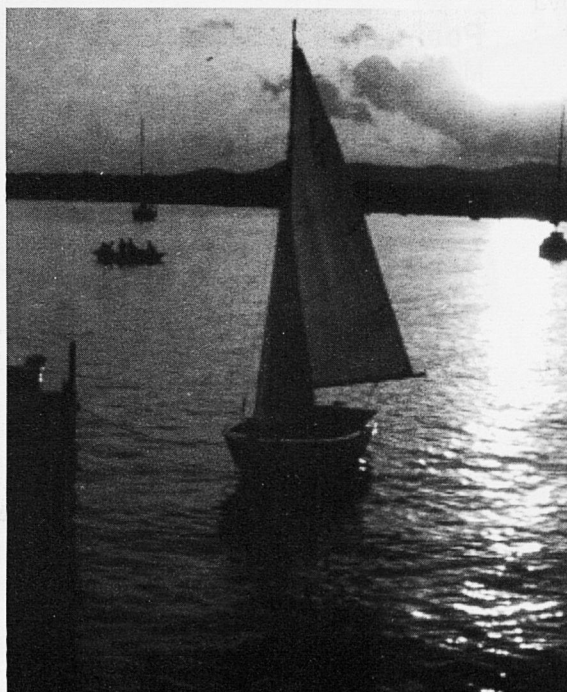

Es port

La personalitat carismàtica de Nadal Batle ha marcat especialment una generació d'ensenyants de les Illes que ara ens trobam entre la trentena i la cinquantena, i que es va incorporar a la universitat, com alumne o com a professor, coincidint amb el seu mandat. L'impuls que va rebre la UIB durant el període en què ell hi va estar al davant s'ha fet sentir, però, en el conjunt de la nostra societat. Per això, la seva mort serà sentida per tots, fins i tot els seus enemics. □