

LA HISTÒRIA DE LES SUBVENCIONS

Per entendre un poc el sistema econòmic de les subvencions, hem de basar-nos en les diferents Ordres Ministerials, per les quals es concedien aquestes subvencions i així, podrem comprovar, com des del començament s'estableixen dos tipus de mòduls.

MODUL A, de gratuïtat (despeses de personal, més una quantitat per les despeses complementàries (s'exclouen les amortitzacions).

MODUL B, de subvenció al preu La quantitat a rebre per aquest concepte és de 50 % de les despeses de personal O. M. 16-X-75 (BOE 27-X-75).

A l'Ordre Ministerial 18-XII-76 (BOE del dia 22) es fixa que la relació mitja professor-alumnes, serà com a mínim d'1/35, a municipis de més de 25.000 habitants, i 1/30 en municipis inferiors. Curiosament en els centres privats sempre s'estableixen un mínim de 1/40, difícilment estableixen aquesta relació a la baixa.

També ve establerta la quantitat per gratuïtat: sou, quotes a la S.S., assegurança desocupació i accident més 22.000 anuals en concepte de despeses complementàries.

S'estableixen dues quantitats diferenciades, d'octubre a desembre de

1976 i de l'1 de gener al 30 de setembre de 1977.

Es defineix el mòdul de gratuïtat com el mòdul que representa per als alumnes la gratuïtat de l'ensenyament.

Referent a l'ajut al preu, es veu incrementat del 50 al 64 % del mòdul de gratuïtat, per al període octubre-desembre de 1976; del 68 % de gener a setembre de 1977.

L'Ordre determina que tot l'increment de l'any 1977 ha de ser per al sou i les quotes de la S.S. del professorat.

S'especifica que els Centres subvencionats no podran exigir als seus alumens, per les activitats docents o complementàries altres quantitats que les que venien rebent en el curs 75-76.

Per l'Ordre Ministerial de 31 de juliol de 1979 (BOE-13-8-79) es puja un nou graó, i es fixen tres mòduls de subvencions:

MODUL A . . 100 % . 946.227 ptes/aula.
MODUL B . . 75 % .
MODUL C . . 50 % .

El mòdul A l'entenen com a ensenyament gratuït. Hem de fer notar que sempre es controlen més els centres de Mòdul A i es beneficien molt més els dels B i els del C.

En el desembre de 79 s'estableixen uns nous mòduls:

A) del 100 % // B) del 76'39 % // C) 53'34 %.

— Una nova Ordre Ministerial, la del 27 de març de 1980 (BOE 29-III-80) estableix el mateix augment lineal per als centres del mòdul B i C que els de l'A, produint-se un nou increment, el mòdul B passa al 79'01 % i, el C al 56'60 %.

Es de destacar que sempre s'afavoreixen en els centres B i C i no els de tipus A.

—El 29 d'abril de 1980 surten les instruccions sobre les quantitats a cobrar de les famílies, segons els mòduls de subvenció. Els centres subvencionats al 100 % no podran cobrar quantitats superiors a les 480 ptes.; els del 79 % superiors a les 1.300-1650 i, els centres al 58 % no ho podran fer superiors a les 2.100-2.500.

Aquestes instruccions es mantenen a l'O.M. de 27 de juliol de 1980 (BOE 25-VIII-80).

Al mateix temps comença aparèixer la quantitat de 1.100 ptes. com a taxa que podran cobrar els centres per activitats complementàries.

— A l'any 1981 torna aparèixer una Ordre Ministerial, la del 31-VIII-1981 (BOE 7-IX-1981) que estableix els nous mòduls subvencionats:

MODUL A 100 % 1.293.750 Ptes aula
MODUL B 81'7 % 1.057.654 Ptes aula
MODUL C 64 % 828.090 Ptes aula

Tots els interessats, tant Centres Docents, Institucions i particulars, en rebre PISSARRA, podeu omplir la butlleta de subscripció.

NOM

DIRECCIÓ

POBLACIÓ

es fa subscriptor de la revista PISSARRA. Pagarà l'import (1200 ptes.) (4 números)

.....enviant gir postal o taló bancari barrat

.....per un rebut domiciliat a Banc o Caixa.....

Marcau amb una X la forma de pagament que us interressi.

Retallau i enviau aquest butlletí de subscripció a PISSARRA, c/ Vinyassa, no 14. 46080 Palma, i rebreu puntualment al vostre domicili la nostra publicació

¿Te han comentado tus colegas las ventajas de cobrar la nómina en "Sa Nostra"?

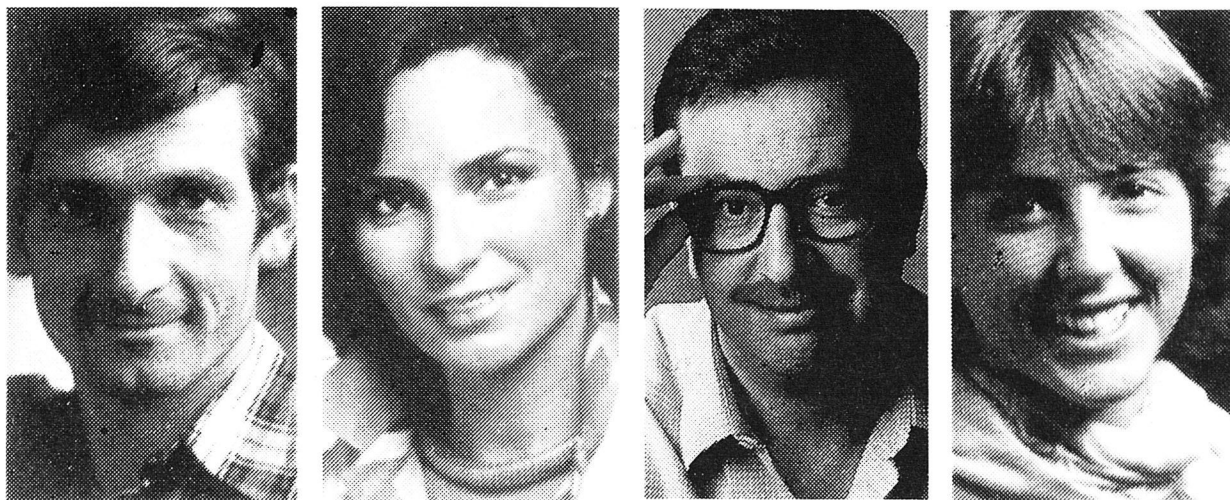

Muchos de ellos tienen la lección bien aprendida. Cobrar la Nómina a través de "Sa Nostra" tiene tantas ventajas que sus resultados siempre son sobresalientes. Por el simple hecho de domiciliar la nómina en la Caja de Baleares "Sa Nostra", tendrás todas estas ventajas. Toma nota.

- PRÉSTAMO PERSONAL: DE HASTA 8 MENSUALIDADES (POSIBILIDAD DE PRIMER AÑO DE CARENANCIA)

- PRESTAMO VIVIENDA: CON TIPOS DE INTERÉS PREFERENCIAL Y UN PLAZO DE AMORTIZACIÓN INCLUSO AL FINALIZAR EL PERIODO Y DOS AÑOS DE CARENANCIA

- PRÉSTAMOS PARA ATENCIONES DIVERSAS: DE HASTA 3 MILLONES Y UNA DURACIÓN DE HASTA 6 AÑOS.

- UN SEGURO INDIVIDUAL DE ACCIDENTES:

TOTALMENTE GRATUITO, DE HASTA 1.500.000 DE PTAS., PARA AQUELLOS PROFESORES CASADOS Y CON HIJOS MENORES DE 18 AÑOS O INCAPACITADOS E INCLUSO PÓSTUMOS Y DE 1.000.000 PTAS. EN LOS DEMÁS CASOS.

- PUNTUALIDAD EN EL COBRO: INCLUIDA LA POSIBILIDAD DE RECIBIR ADELANTOS.

Y podrás disfrutar de otros muchos servicios de "Sa Nostra"

- TARJETA "SA NOSTRA" - CAJERO AUTOMÁTICO
- TARJETAS DE CREDITO VISA
- CHEQUES GASOLINA
- TRAMITACIÓN GRATUITA DE LOS EXPEDIENTES DE JUBILACIÓN, VIUDEDAD Y ORFANDAD.

- PLAN DE JUBILACIÓN "SA NOSTRA"
- CHEQUES DE VIAJES
- MONEDA EXTRANJERA
- Y UN TRATO PREFERENCIAL DENTRO DE NUESTRA OBRA SOCIAL.

También ponemos a disposición del colectivo de profesores el DIARIO DE LA ESCUELA, suplemento semanal de Diario de Mallorca, destinado a actividades pedagógicas y patrocinado por "Sa Nostra".



CAJA DE BALEARES
"SA NOSTRA"

ANEXO I

A l'espera d'aplicar-se el règim de concerts previst a la LODE, es continua el sistema de subvencions per als curs 83-84, tal com preveu l'Ordre Ministerial del 5 d'agost de 1983 (BOE 16-VIII-83), queden fitxats els mòduls segons l'annex I.

I per primera vegada es desglossen les quantitats per cada concepte, vegeu anexe II.

Com encara no ha entrat en vigor la LODE, l'O.M. del 16 de maig de 1984 regula les subvencions per al curs 84-85, la qual fixa nous mòduls de subvenció. A partir de l'1 de setembre de 1984 just existiran dos tipus de subvencions:

MODALITAT A, que són les unitats subvencionades al 100 %/o, és da dir les que l'Administració els financia les despeses de personal i de funcionament.

MODALITAT B, que és el tipus de centre que l'Administració se'n fa càrreg de les despeses de personal.

MODALITAT C desapareix.

Pel que fa a les quantitats que han de pagar les famílies s'estableix: "A partir de 1 de setembre de 1984 serán las siguientes:

Tipos	Modulos	
	Primer período (1-I-1983 a 31-VIII-1983)	Segundo período (1-IX-1983 a 31-XII-1983)
Unidades escolares privadas:		
Tipo A	1.666.347	1.716.337
Tipo B (86,24)	1.430.253	1.480.243
Tipo C (72,86)	1.200.689	1.250.679
Unidades escolares de Dirección:		
Tipo A	1.514.897	1.560.344
Tipo B	1.300.236	1.345.640
Tipo C	1.091.483	1.136.868
Unidades escolares de Patronato:		
Tipo A	60.398	62.210
Tipo B	51.840	53.649
Tipo C	43.517	45.326
Unidades vacantes de Patronato. .		
Alumnos Seminarios Privada. . . .	41.658	42.908
Alumnos Seminarios Patronato . .	1.509	1.554
Plus residencia Seminarios	4.657	4.657
Filiales	1.783.581	1.837.088
Plus residencias unidades escolares	186.277	186.277

Enseñanza reglada. —los centros de la modalidad A podrán continuar cobrando 480 pts por alumno/mes por

un máximo de diez mensualidades; los de la modalidad B podrán repercutir en las familias la cantidad de 1.200 ptas. por alumno en las mismas condiciones ya señaladas en la modalidad A.

En el supuesto de centros procedentes de la modalidad C que pasen a la B podrán solicitar, previa justificación de su necesidad, el aumento de las 1.200 ptes. en las percepciones de las familias hasta un máximo de 1.650 pts por alumno/mes. Esta solicitud será informada por la Comisión Provincial y resuelta por la Dirección General de Educación Básica, teniendo la autorización carácter excepcional y transitorio".

Si feim comptes no ens será difícil comprender el perquè els grans col.legis no volien subvencions de tipus A, sino que es decantaven per les

Embat
llibres

ESPECIALITZADA AMB PEDAGOGIA I PSICOLOGIA.
ELS DIVENDRES NO TANCAM AL MIGDIA.

Pge. Part. Papa Joan XXIII, n.º 5-E
Centre Comercial «Los Geranios»
07002 Palma de Mallorca Tel. 71 33 50

La primera paraula que pronunciarà aquest nin serà en mallorquí.

Els infants que ara neixen a la nostra illa són ciutadans del món per dret propi. La paulatina desaparició de les fronteres, l'expansió dels mitjans de comunicació i l'agilització dels transports, posaran a l'abast de tots aquests infants la possibilitat de visitar o de fixar la residència a qualsevol lloc del món. Per tot això no hi ha res tan important com

oferir-los, des de molt petits, la possibilitat que siguin vertaderament conscients de la seva pròpia identitat i que puguin sentir-se dignes hereus de tota la riquesa de la nostra cultura. La normalització de la nostra llengua i el coneixement de la nostra cultura és l'únic camí perquè puguin aconseguir-ho. La nostra obligació, evidentment, és facilitar-los-ho al màxim.

Ja treballam a la

Mallorca del segle XXI!



CONSELL INSULAR DE MALLORCA

ANEXO II

Desglose de módulos de Unidades subvencionadas de tipo A

	Pesetas	Pesetas
1. DESGLOSE UNIDADES PRIVADAS		
Primer período		
Sueldos 67.949 X 15	1.019.235	
Antigüedad 2.473 X 3 X 15	111.285	
Seguridad Social 34 por 100.	384.377	
Sustitución un mes y Seguridad Social . .	91.052	
Total gasto personal		1.605.949
Gastos funcionamiento.	60.398	60.398
Total módulo.		1.666.347
Segundo período		
Sueldo	1.049.812	
Antigüedad	114.623	
Seguridad Social.	395.906	
Sustitución un mes y Seguridad Social . .	93.785	
Total gastos personal.		1.654.126
Gastos funcionamiento.	62.210	62.210
Total módulo.		1.716.336

	Pesetas	Pesetas
2. DESGLOSE UNIDADES DE ANTI-GUAS SECCIONES FILIALES QUE IMPARTEN EGB		
Primer período		
Sueldos 71.648 X 15	1.074.720	
Antigüedad 3.102 X 3 X 15	139.590	
Seguridad Social 34 por 100.	412.865	
Sustitución un mes y Seguridad Social . .	96.008	
Total gasto personal		1.723.183
Gastos funcionamiento.	60.398	60.398
Total módulo.		1.783.581
Segundo período		
Sueldo	1.106.962	
Antigüedad	143.778	
Seguridad Social.	425.250	
Sustitución.	98.888	
Total gasto personal		1.774.878
Gastos funcionamiento.	62.210	62.210
Total módulo.		1.837.088

3. MODULOS DE UNIDADES DE DIRECCION

Se han fijado conforme a salarios de dirección, según Convenio Colectivo de la Enseñanza, con tres trienios.

4. MODULOS DE UNIDADES DE PATRONATO

Los módulos de unidades de Patronato comprenden exclusivamente los gastos de funcionamiento y las denominadas vacantes de Patronato únicamente los de personal.

de tipus C, i quan aquestes desapareixen i se'ls obliga a optar pel tipus B, alguns centres presenten crisi.

A algun centre, com en el cas de Palma, el Col·legi dels Teatins, com no els aprovaren el cobrament de les 1.650 ptes. optaren per ser un col·legi totalment privat.

L'Ordre del 19 d'abril de 1985 no fa més que actualitzar els mòduls de subvenció, establerta a l'O.M. del 16 de maig de 1984.

El règim de finançament de centres docents privats amb fons públics va quedà establert mitjançant la Llei Orgànica 8/1985, de 3 de juliol reguladora del dret d'educació (LODE), desenvolupada pel R.D. 2377/1985, de 18 de desembre, pel que s'aprova el Reglament de normes bàsiques sobre concerts educatius.

No obstant fins a l'entrada en vigor dels concerts es continua amb el règim provisional de subvencions. Per això l'ordre del 5 de juny de 1986 no fa més que actualitzar els mòduls de subvenció per al curs 85-86, vegeu annex.

Al mes de juny del 86 es subscriuen els concerts pels quals l'Administració se'n fa càrreg del finançament del centre, pagant directament al professorat i pagant el manteniment del centre. Però la font més important d'ingressos per als centres és la que els entra via activitats complementàries/extraescolars.

Aquestes activitats han estat regulades fins ara per:

- Reial Decret 1534/1986 de l'onze de juliol (BOE 29-VII-86).
- Ordre de 31 d'agost de 1987.
- Ordre de 20 de maig (BOE 24-V-88).

Per a més ampliació sobre aquest tema vegeu els articles d'aquest monogràfic sobre aquestes activitats.



ANEXO I

Módulos económicos de unidades subvencionadas

Tipos	Importe módulo anual
<i>Unidades escolares</i>	
Tipo A	2.168.330
Unidades filiales	2.307.309
Tipo B	1.913.737
Unidades escolares Dirección	1.913.737
Unidades vacantes Patronato.	1.913.737
Unidades escolares Patronal	194.477
Alumnos Apostolado Gitano.	54.208
Alumnos Seminarios privados	54.208
Alumnos Seminario Patronato.	4.862
Unidades Plus Residencia.	186.277



ANEXO II

Desglose de módulos de unidades subvencionadas

	Pesetas
1. Desglose del módulo de unidades privadas subvencionadas al Tipo A:	
A) Gastos de personal docente:	
	Pesetas
Sueldo (87,947 x 15)	1.391.010
Antigüedad (2,929 x 3 x 15)	131.805
Seguridad Social (31,89 por 100)	462.727
Total gastos personal docente	1.913.737
B) Otros gastos:	
Gastos de funcionamiento	194.477
Sustituciones	60.116
Total otros gastos	254.593
Total módulo	2.168.330
1. Desglose del módulo de unidades de antiguas Secciones filiales que imparten Educación General Básica:	
A) Gastos de personal:	
Sueldo (92,734 x 15)	1.319.205
Antigüedad (3,675 x 3 x 15)	165.375
Seguridad Social (31,89 per 100)	496.331
Total gastos personal docente	2.052.593
B) Otros gastos:	
Gastos de funcionamiento	194.477
Sustituciones	60.116
Total otros gastos	254.593
Total módulo	2.307.309
3. Unidades al tipo B, Dirección y vacantes de Patronato	1.913.737
Se abonan los gastos de personal docente de la unidad privada al tipo A.	
4. Unidad de Patronato	194.477
Se abonan únicamente los gastos de funcionamiento.	
5. Alumnos del Apostolado Gitano y de Seminarios:	
El módulo aplicado es el resultado de dividir entre 40 alumnos la cantidad abonada por unidad privada tipo A o unidad de patronato, según la escolarización de los mismos.	
6. Unidades con Plus de Residencia	186.277
Se mantiene congelado el módulo abonado en 1985.	

LA PALMESANA

**PEDRO AMENGUAL VICH
PAPELERIA RECLAMOS**

**OBJETOS DE ESCRITORIO y
ARTICULOS PARA REGALO**

Avda. Alejandro Rosselló, 36

Teléf. 46 06 39 - PALMA



LES MIGRACIONS

Programa

Dia 29 de novembre:

-A les 20'00h. -Conferència de Günter Wallraff sobre la seva experiència com a fals emigrant turc a la RFA ("Cap de turc") - A confirmar.

Dia 09 de desembre:

-A les 20'00h. -Inauguració del Cicle.

Conferència de Francisco Candel sobre "l'ambient i els problemes dels immigrants a terres catalanes".

-A les 22'00h. -Representació de l'obra de Guillem d'Efak "Paisajes lindos" pel grup Taula Rodona.

Dia 10 de desembre:

-Matí: -Conferències de Miquel Alenyar, com economista.

de Sebastià Serra sobre les migracions cap a l'exterior.

de Pere Salvà i Maria Antònia Carbonero des de l'angle de les Ciències de la Terra

-Horabaixa: -Conferències de Aina Moll sobre socio-lingüística.

de Tomeu Bennàssar des de l'angle sociològic

de Pere Rosselló sobre el tema de la migració en els escriptors mallorquins.

Dia 11 de desembre:

-Matí: -Conferències de Lluís Garcia Sevilla sobre els aspectes de xoc psicològic dels immigrants.

de Pere Mascaró sobre la immigració i el mercat de treball.

-Debat sobre la problemàtica de la integració dels immigrants.

-Cloenda del cicle.

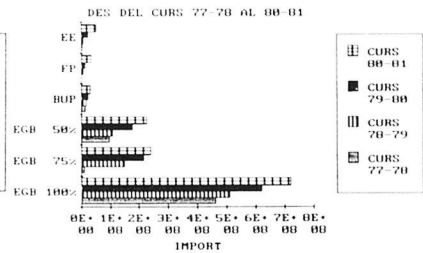
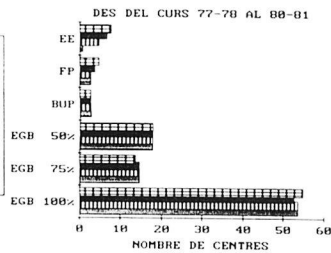
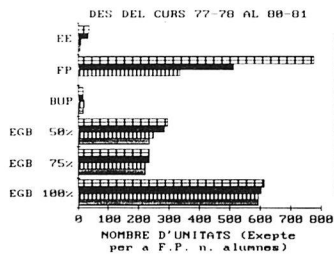

*A partir del curs 79/80 es fixen els tres mòduls de subvenció al 100%, 75% i 50%. Abans el mòdul d'ajut al preu (veure l'article que fa referència a la història de les subvencions) evoluciona des del 50% al 68%, mòdul que esdevindrà amb la subvenció al 75%.

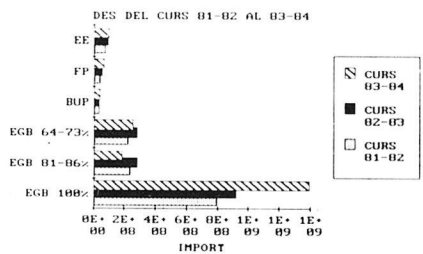
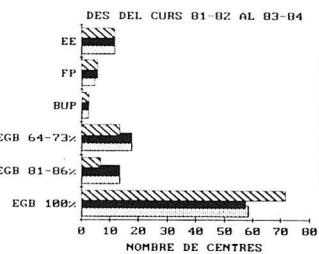
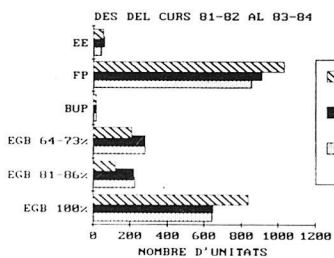

*Els mòduls del 75% i del 50% variaren al llarg dels cursos 79/80 fins el 83/84 respectivament, del 75% al 86'24 i del 50% al 72'86%.

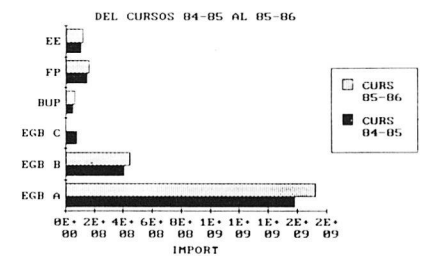
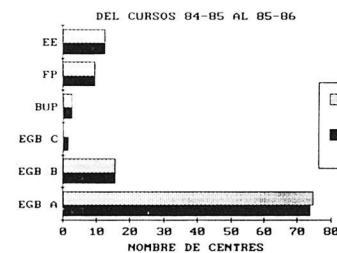
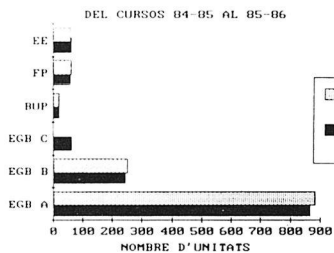

Des del curs 84/85 se subvenciona per nombre d'alumnes i no per aules. S'estingeix el mòdul C en el curs 85-86, que havia arribat quasi al 75%. El mòdul B representa ja el 90% sobre el mòdul A (100%).

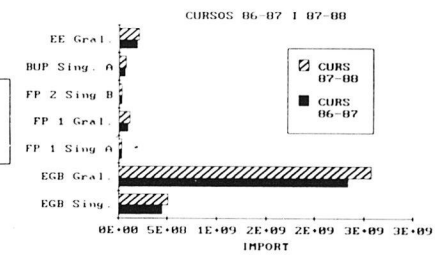
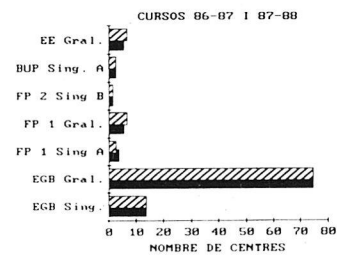
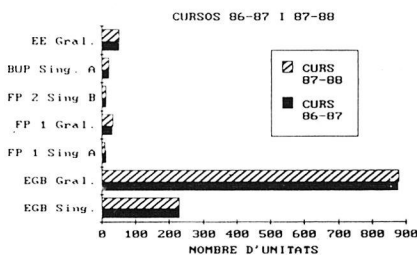

Correspon a l'aplicació del model de concert, segons disposa la L.O.D.E., que no ha eliminat la "remuneració" de les activitats complementàries.

VEURE GRAFIC COLUMNA IMPORT

*A més a més de les subvencions estatals, els centres privats poden cobrar, des de l'O.M. de 24 de març del 80, 480 ptes./alumne, el que tenen la subvenció al 100%, de 1.300 a 1.850 els que la tenen al 75%, de 2.100 a 2.500 els del 50% (des de l'O.M. 24 de març del 80), i en concepte d'activitats complementàries fins a 1.100 ptes., com ve especificat a l'O.M. del 22 de juliol de 1980.

L'O.M. de 16 de maig de 1984 revisa les tarifes familiars (480 ptes./mes el mòdul A, 1.200 Ptes./mes el mòdul B, i es declara a estingir el mòdul C, encara que es pot autoritzar provisionalment una quantitat fins a les 1.650 ptes./mes.

MILIONS

DISTRIBUCIÓ PER CURSOS

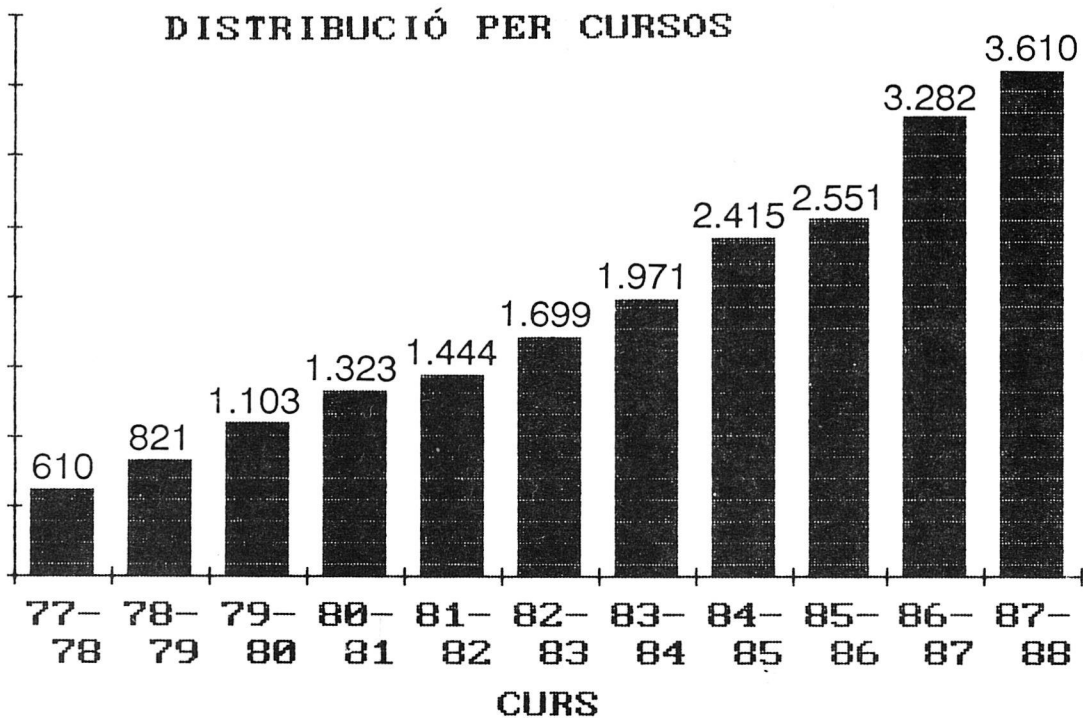

*La quantitat inicial destinada als centres privats s'incrementaren desde 610 milions fins a 3.610 milions, quasi 6 vegades més

VIDEOMOVIE

Autofocus

CVM 03P



THOMSON