

---

## ITINERARIOS

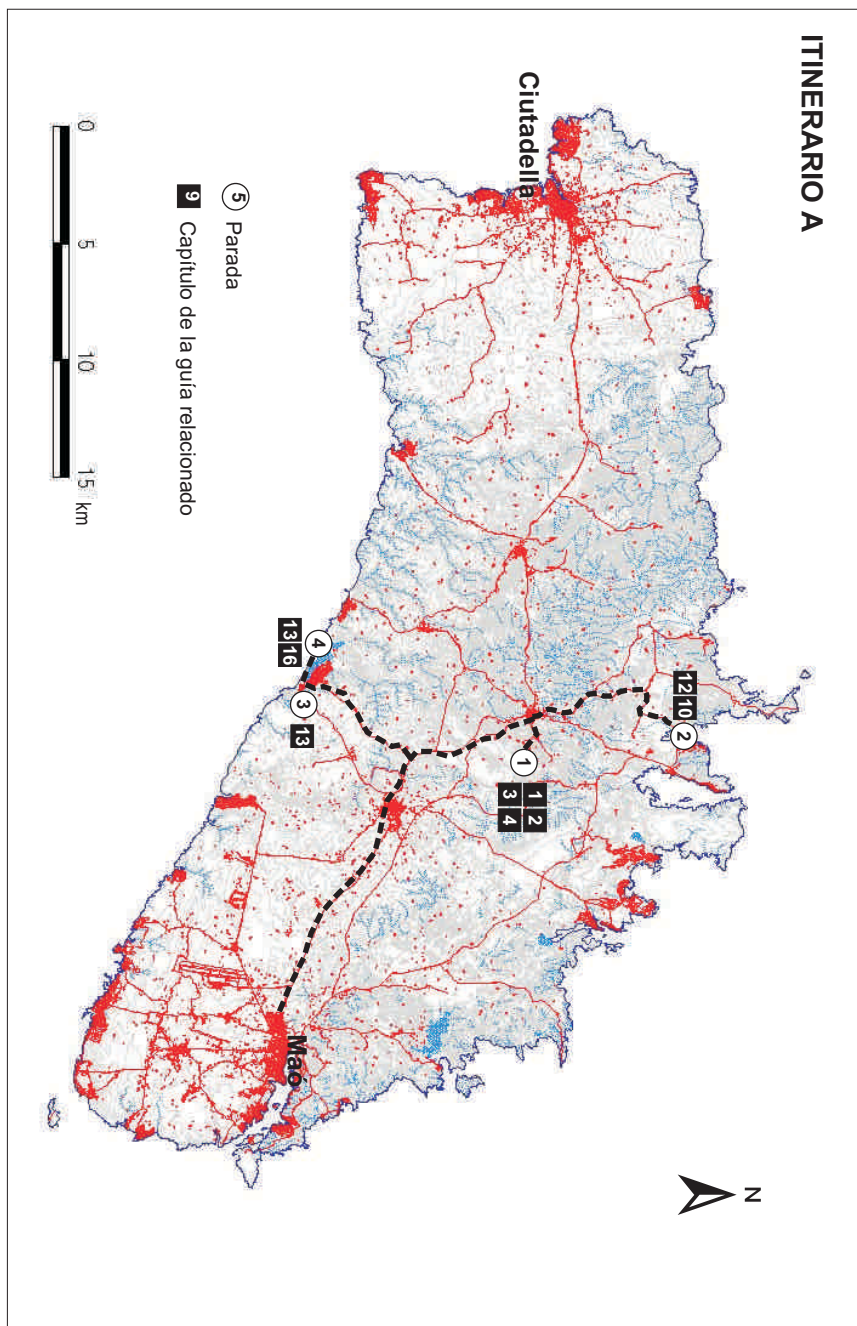

**Itinerario A.** Martes, 8 de julio de 2003.

El Toro - Cala Tirant - Albufera de Son Bou

**Parada 1. El Toro (360 m)**

*Presentación de las XVIII Jornadas de Geografía Física. Vista panorámica de la isla. Introducción geológica, geomorfológica y biogeográfica.*

(Capítulo de la Guía relacionado: 1, 2, 3 y 4).

**Parada 2. Cala Tirant**

*Los sistema dunares litorales de la zona de Tramuntana.*

(Capítulo de la Guía relacionado: 10 y 12).

---

Almuerzo

---

**Parada 3. Son Bou**

*Los medios de transición en la zona del Migjorn. Visión panorámica de la albufera de Son Bou.*

(Capítulo de la Guía relacionado: 13).

**Parada 4. Albufera de Son Bou**

*El sistema dunar y playa de la albufera.*

*Basílica paleocristiana.*

(Capítulo de la Guía relacionado: 13 y 16).

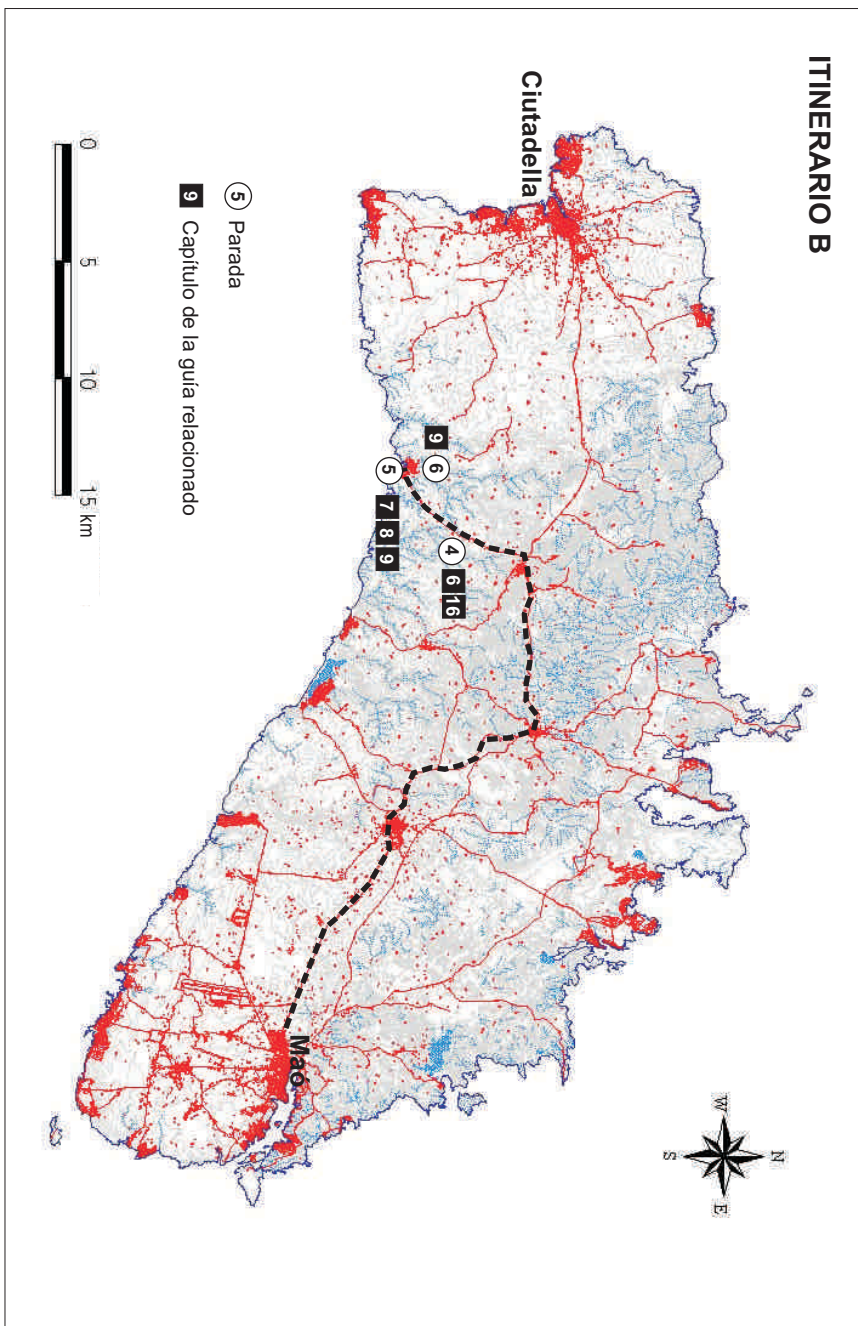

**Itinerario B.** Miércoles, 9 de julio de 2003.

Barranc de Trebalúger - Cala Galdana

**Parada 4. Barranc de Trebalúger**

*Los barrancos de la zona central del Migjorn. Características morfológicas. Poblado talaiótico de Son Mercer de Baix.*

(Capítulo de la Guía relacionado: 6 y 16).

---

Almuerzo

---

**Parada 5. Cala Galdana (Mirador)**

*El papel del karst en el modelado litoral y de los barrancos. Morfología del tramo final de los barrancos. Relleno sedimentario.*

(Capítulo de la Guía relacionado: 7, 8 y 9).

**Parada 6. Cala Galdana (Font dels Eucaliptus)**

*Relleno sedimentario del tramo final de los barrancos de la zona central.*

(Capítulo de la Guía relacionado: 9).

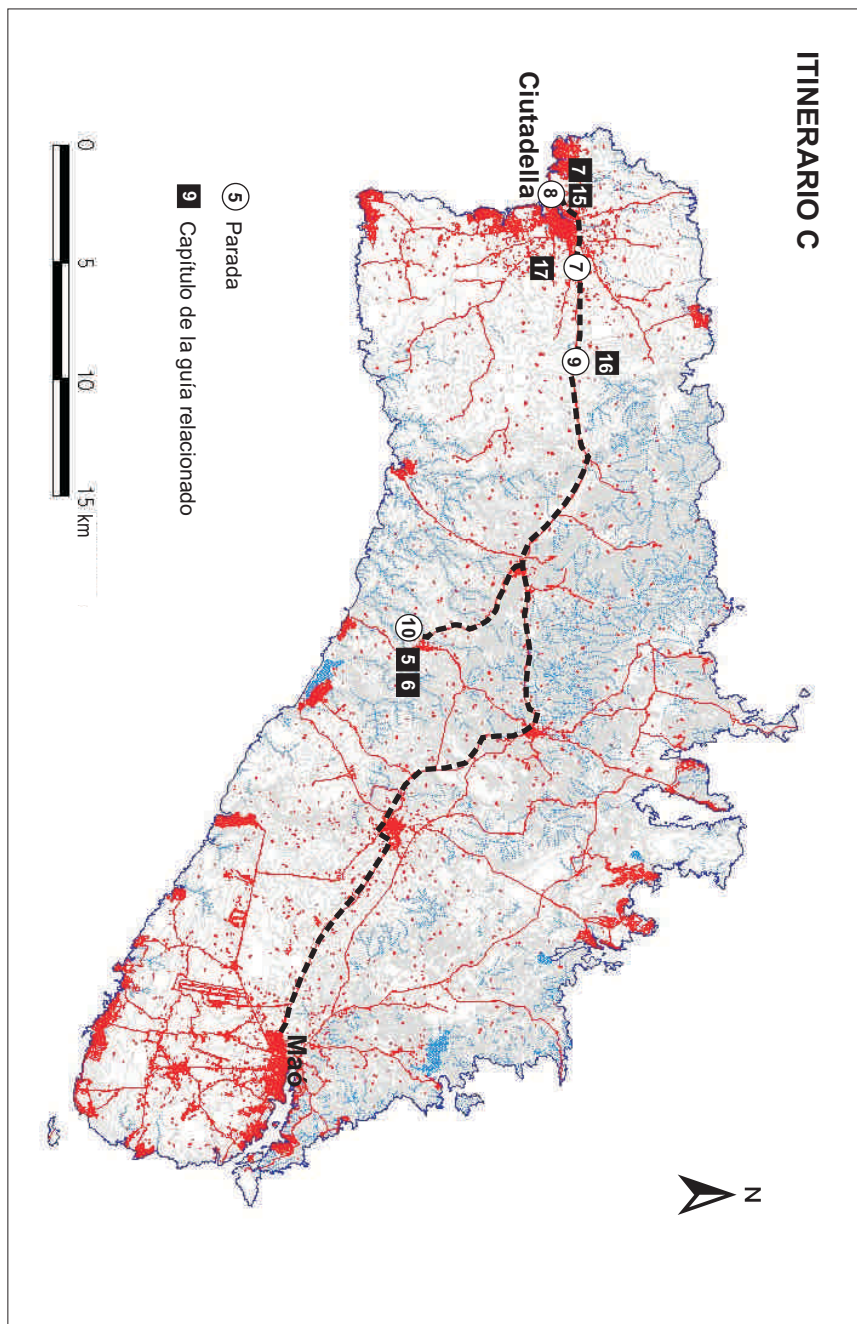

**Itinerario C.** Jueves, 10 de julio de 2003.

Ciutadella Es Migjorn Gran

**Parada 7. Lithica (Ciutadella)**

*La explotación de las canteras de "marès".*

(Capítulo de la Guía relacionado: 17).

**Parada 8. Port de Ciutadella**

*El litoral y los barrancos de la costa occidental.*

*Visita a la ciudad de Ciutadella.*

(Capítulo de la Guía relacionado: 7 y 15).

---

Almuerzo

---

**Parada 9. Carretera de Ciutadella a Maó**

*Visita al yacimiento arqueológico de la Naveta des Tudons.*

(Capítulo de la Guía relacionado: 17).

**Parada 10. Es Migjorn Gran**

*Cabecera y tramo intermedio de los barrancos.*

*El endokarst de Menorca. Visita a la Cova des Coloms y na Polida.*

(Capítulo de la Guía relacionado: 5 y 6).

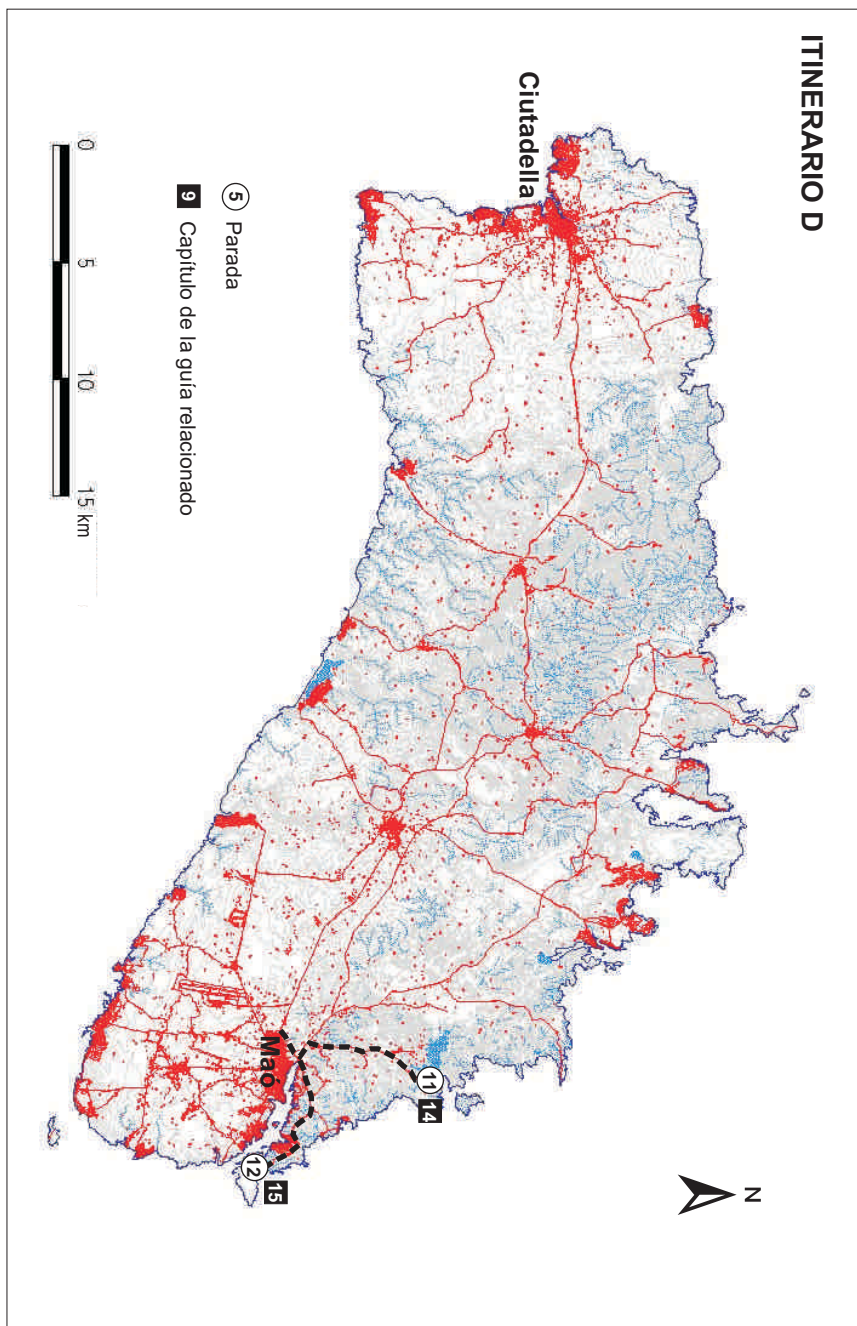



**Itinerario D.** Viernes, 11 de julio de 2003.

Albufera des Grau Port de Maó

**Parada 11. Es Grau**

*La albufera de Es Grau. Visita al Parque Natural de Es Grau. Valores naturales y problemas de gestión.*

(Capítulo de la Guía relacionado: 14).

---

Almuerzo

---

**Parada 12. Port de Maó (La Mola)**

*Visión general del puerto. Marco físico.*

*Visita a la ciudad de Maó.*

(Capítulo de la Guía relacionado: 15).





# XVIII JORNADAS DE GEOGRAFÍA FÍSICA

Menorca, 7 al 11 de Julio 2003

*tercera y última circular*



## Presentación

Cercana ya la fecha de nuestra reunión en Menorca, aprovechamos la ocasión para hacerles llegar el programa completo (excursiones y actos) de la XVIII Jornadas de Geografía Física así como algunas sugerencias de carácter logístico.

## Programa de actos y salidas de campo

Lunes 07 julio 2003

Salón de Plenos del Ayuntamiento de Maó

- 18:30 h Recepción y entrega de la documentación
- 19:30 h Apertura de las XVIII Jornadas de Geografía Física, AGE
- 20:00 h Conferencia inaugural  
"La imagen cartográfica de Menorca"  
Dr. Tomàs Vidal.  
Dept. de Geografia Humana. Universitat de Barcelona.

Martes 08 julio 2003

Itinerario 1

- 09:00 h Salida de Maó (Hoteles Capri y Mirador des Port)
- 09:30 h Parada 1: El Toro
- 11:15 h Parada 2: Cala Tirant
- 13:30 h Almuerzo (Mercadal)
- 15:30 h Parada 3: Albufera de Son Bou
- 18:30 h Llegada a Maó (Hoteles Capri y Mirador des Port)

Miércoles 09 julio 2003

Itinerario 2

- 09:00 h Salida de Maó (Hoteles Capri y Mirador des Port)
- 10:30 h Parada 4: Son Mercer
- 13:15 h Almuerzo (Ferrerries)
- 15:30 h Parada 5: Cala Galdana
- 16:30 h Parada 6: Font dels Eucaliptus
- 18:45 h Llegada a Maó (Hoteles Capri y Mirador des Port)

Jueves 10 julio 2003

Itinerario 3

- 09:00 h Salida de Maó (Hoteles Capri y Mirador des Port)
- 09:45 h Parada 7: Canteras de S'Hostal, "Lithica"
- 10:50 h Parada 8: Port de Ciutadella
- 11:30 h Parada 9: Caló dels Frares
- 12:15 h Visita a Ciutadella
- 14:00 h Almuerzo (Es Migjorn Gran)
- 16:30 h Parada 10: Cova dels Coloms
- 19:00 h Llegada a Maó (Hoteles Capri y Mirador des Port)



ASOCIACIÓN DE GEÓGRAFOS  
ESPAÑOLES  
Grupo de Geografía Física



Universitat de les  
Illes Balears  
Departament de Ciències de la Terra



Universitat de València  
Departament de Geografia

## COMITÉ ORGANIZADOR

Vicenç M. Rosselló i Verger  
Departament de Geografia  
Universitat de València

Joan J. Fornós i Astó  
Dept. Ciències de la Terra  
Universitat de les Illes Balears

Lluís Gómez i Pujol  
Dept. Ciències de la Terra  
Universitat de les Illes Balears

## CORRESPONDECIA A:

**Secretariado XVIII Jornadas  
de Geografía Física**  
A/a: Lluís Gómez-Pujol  
Dept. Ciències de la Terra  
Universitat de les Illes Balears  
Cra. Valldemossa, km 7.5  
07122 Palma (Illes Balears)  
Telf. 971 17 34 47  
Fax. 971 17 31 84  
E-mail: lgomez-pujol@uib.es

Viernes 11 julio 2003

#### Itinerario 4

09:00 h	Salida de Maó (Hoteles Capri y Mirador des Port)
09:30 h	Parada 11: Albufera des Grau
13:15 h	Almuerzo (Maó)
16:00 h	Parada 12: La Mola, Port de Maó
18:30 h	Llegada a Maó (Hoteles Capri y Mirador des Port)
19:30 h	Asamblea del Grupo de Geografía Física de la AGE Salón de Plenos del Ayuntamiento de Maó
20:30 h	Clausura de las XVIII Jornadas de Geografía Física Salón de Plenos del Ayuntamiento de Maó
21:30 h	Cena ofrecida por el Consell Insular de Menorca

#### Sugerencias

Para las salidas de campo (barrancos, cuevas, etc...) recomendamos el uso de calzado adecuado, así como sombrero, gafas de sol y protector solar. Puesto que visitaremos algunas calas y playas de gran belleza y aguas cristalinas, no olviden su ropa de baño.

Sin más, les esperamos en Menorca!

#### MAPA DE LOCALIZACIÓN DE LOS PUNTOS DE ENCUENTRO Y CENTRO DE ACTIVIDADES DE LAS XVIII JORNADAS DE GEOGRAFÍA FÍSICA

