







Ferías de Mallorca

ABRIL.—Domingo, 23, Sta. Maria.—MAYO, Domingo, 7, Sineu. (Fira de Maig). Miércoles, 10, Inca (Dijous bô). El Jueves, 11, es el día de la Ascensión, Domingo, 14, Sóller y Felanitx.—Id., 21, Sansellas.—Id., 23, Manacor y Binisalem.—JULIO, Martes, 18, Felanitx.—Mártes, 25, Manacor.—AGOSTO, Domingo, 13, Sineu.—Lunes, 28, Felanitx.—SEPTIEMBRE, Domingo, 17, Manacor.—Id., 24, Felanitx.—OCTUBRE.—Domingo, 1.º, Llummayor.—Lunes, 2, id., (firô).—Domingo, 8 y 15, Llummayor.—Id., 22, Inca y Felanitx.—Id., 29, Inca.—NOVIEMBRE, Domingo, 5, Inca.—Viernes, 10, La Puebla.—Sábado, 11, Alcudia.—Domingo, 12, Pollensa y Muro.—Jueves, 16, Inca, (Dijous bô).—Domingos, 19 y 26, Binisalem.

Mercados de Mallorca

Los lunes, en Manacor; los martes, en

Montuiri: los miércoles, en Sineu: los jueves, en Inca; los sábados, en Palma: los domingos, en Binisalem, Pollensa y Sansellas.—En Inca siendo fiesta mayor el día de mercado, se traslada al miércoles anterior, lo mismo que el del Jueves Santo. Además los jueves anteriores, intermedios y posteriores á las ferías no se celebra mercado. En Binisalem hay mercado de ganado lanar el martes de la semana santa.

Ferrocarriles de Mallorca.

Servicio de trenes que regirá desde 1.º de Abril de 1895

De Palma á Manacor y La Puebla, á las 7 50 mañana, 2 15 y 3 40 (mixto) tarde. De Manacor á Palma, á las 3 (mixto), 7 mañana y 5 30 tarde. De La Puebla á Palma, á las 7 25 m. y 5 40 tarde. De Manacor á La Puebla, á las 7 mañana y 5 30 tarde. De La Puebla á Manacor á las 7 25 mañana, 2 30 y 5 40 (mixto) tarde. Tren periódico, días de mercado en Inca: De Inca á Palma, á la 1 tarde.

CORREOS

Salidas de Palma.

Todos los martes para Barcelona á las cinco de la tarde. Todos los jueves para Valencia á las cinco de la tarde. Todos los viernes para Barcelona á las cinco de la tarde. Todos los domingos para Ibiza y Alicante á las ocho de la mañana, y á las siete cincuenta para Barcelona. Todos los miércoles á las dos quince de la tarde para Mahón (Vía de Alcudia). Todos los sábados á las cinco de la tarde también para Mahón. Salidas de Barcelona.—Todos los lunes y jueves á las cinco de la tarde. Salidas de Valencia.—Todos los viernes á las tres de la tarde. Salidas de Alicante para Ibiza y Palma.—Todos los martes á las doce de la mañana. Salidas de Ibiza.—Para Alicante todos los domingos por la tarde.—Para Palma: todos los miércoles á la madrugada. Salidas de Mahón.—Para Barcelona todos los domingos á las ocho de la mañana (Vía de Alcudia). Todos los miércoles á las cinco de la tarde para Palma.

SALIDAS DE SÓLLER

Los domingos á las 2 de la mañana y los demás días á las 4. LLEGADAS Á SÓLLER Todos los días á las 6 de la tarde.

ÚLTIMAS COTIZACIONES

Table with columns: VALORES LOCALES, MADRID, BARCELONA, and Duros. Lists various financial values and exchange rates.

Table with columns: BARCELONA, Duros. Lists various financial values and exchange rates.

MERCADO DE INCA

Table with columns: Precios corrientes el 22 de Febrero. Lists various market prices for goods like almonds, oil, and other commodities.

METEOROLOGÍA

OBSERVATORIO DE D. JOSÉ RULLÁN Pbro.—CALLE DE S. PEDRO

OBSERVATORIO DEL FARO DE «PUNTA GROSSA»

Table with columns: TERMÓMETROS, MAÑANA, TARDE, VIENTO, Atmósfera, Plvio., OBSERVACIONES. Contains meteorological data for the observatory on Calle de S. Pedro.

Table with columns: TERMÓMETROS, MAÑANA, TARDE, VIENTO, Atmósfera, Plvio., OBSERVACIONES. Contains meteorological data for the observatory at Punta Grossa.

NOTA. Cuando la casilla de la fuerza de los vientos está en blanco indica que la corriente era apenas perceptible, la S. indica que es suave, la F. fuerte, la T. tempestuoso y la U. uracanado.—El estado del cielo, en la casilla Atmósfera, se señala por las siglas: D. que indica despejado y C. cubierto.—Las horas de observación son: á las 9 de la mañana y á las 3 de la tarde.—Los termómetros están á la sombra. OTRA. En el observatorio del Faro de la Punta Grossa, los instrumentos están á 101 metros 620 milímetros sobre el nivel del mar.

Sección de Anuncios

Los anuncios que se inserten en esta sección pagarán: un céntimo de peseta por palabra, siempre que el tipo de letra no exceda del cuerpo 20;—2 céntimos, siendo el 20 al 32;—5 céntimos del 32 al 48; y del 48 arriba á precios convencionales.

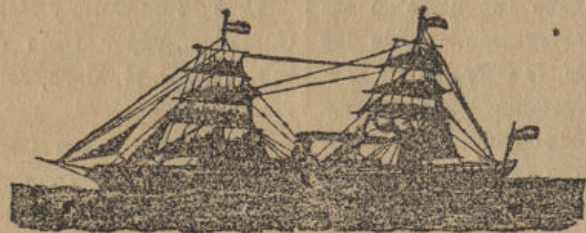

COMPANÍA DE NAVEGACIÓN DE SÓLLER

Nuevo y rápido servicio entre Ciudadela, Sóller Barcelona, Cette y vice-versa

EL MAGNÍFICO Y VELOZ VAPOR LEÓN DE ORO

saldrá en lo sucesivo del puerto de Ciudadela para Sóller, Barcelona y Cette los días 9, 19 y 29 de cada mes. Del de Sóller para Barcelona y Cette, los días 10, 20 y 30 de id. id. Del de Barcelona para Cette, los días 1, 11 y 21 de id. id. Del de Cette para Barcelona, Sóller y Ciudadela, los días 5, 15 y 25 de id. id. Del de Barcelona para Sóller y Ciudadela, los días 6, 16 y 26. de id. id. Del de Sóller para Ciudadela, los días 7, 17 y 27 de id. id.

ADVERTENCIA.—En los meses de mas de 30 dias, la salida de Barcelona para Cette será el día 31, en vez del 1.º como se ha expresado.

CONSIGNATARIOS:

- EN CETTE.—D. Guillermo Colom, Quai Commandant Samary-5. EN BARCELONA.—Sres. Moll y Corominas, Plaza de Palacio letra B. EN SÓLLER.—D. Jerónimo Estadés, calle de la Luna n.º 12. EN CIUDADELA.—D. Bartolomé Fiol, calle de Isabel II.

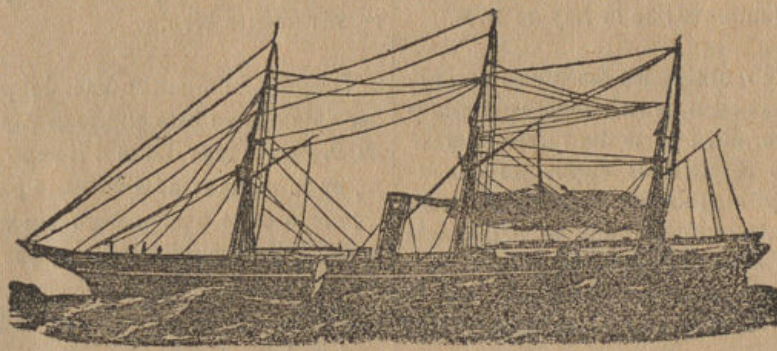

COMPANÍA TRASATLANTICA DE BARCELONA

Servicio fijo y periódico por los vapores de esta compañía

MES DE FEBRERO DEL AÑO 1894

Línea de las Antillas, New York y Veracruz.—El 10, de Cadiz, vapor CATALUÑA, para Puerto-Rico, Habana y Veracruz. El 20.—De Santander, vapor REINA MARIA CRISTINA, para Puerto-Rico, Habana y Veracruz. El 28.—De Cádiz, vapor CIUDAD DE SANTANDER, para las Palmas, Puerto-Rico, Habana y Veracruz. Línea de Filipinas.—El 2 de Barcelona, vapor ISLA DE LUZON, para Port-Saïnd, Aden, Colombo, Singapur y Manila. Línea de Buenos Aires.—El 2 de Barcelona, y el 7 de Cadiz, vapor ANTONIO LOPEZ, para Santa Cruz de Tenerife, Montevideo y Buenos Aires. Línea de Marruecos.—El 18 de Barcelona, vapor RABAT, para Málaga, Ceuta, Cádiz, Tanger, Larache, Rabat, Casablanca, Mazagán y Mogador. Servicio de Tánger.—El vapor JOAQUIN DEL PIÉLAGO, saldrá de Cádiz los lunes, miércoles y viernes para Tánger, Algeciras y Gibraltar retornando á Cádiz los martes, jueves y sábados. En Sóller se admite el despacho de carga y pasajeros hasta su destino. Al tomar los pasajes se abonará el de Sóller á Barcelona. Tambien se abonará á los cargadores de esta Isla, una bonificación de 10 pð sobre el importe del flete. Rebajas á familias y por pasajes de ida y vuelta. Para más informes, en Sóller, el representante de la Compañía, D. Jerónimo Estadés.

LA SINCERIDAD

Establecimiento comercial é industrial DE J. MARQUÉS ARBONA CALLE DE SAN BARTOLOMÉ N.º 17

En la sección de librería, de dicho establecimiento, además de toda clase de libros de primera enseñanza, de texto en las escuelas de esta localidad, hay en venta:

- HISTORIA DE SÓLLER en sus relaciones con la general de Mallorca, por D. José Rullán Pbro. INUNDACIÓN DE SÓLLER Y FORNALUTX, capítulo adicional á la Historia de Sóller, por D. José Rullán Pbro. LA ESCUELA POPULAR, método razonado para la ampliación de la primera enseñanza y preparación para el ingreso á la segunda, por D. Francisco Saltor y Montagut. DOS Y DOS FAN CUATRE, ó sia primera tanda de veritats ditas á n'es vesines de sa populosa ciutat de S' Illot, per un tal l'amo 'n Tofol de sa Llana (molt conegut á ca-sena.) POESÍAS por D. Juan Alcover y Maspons. AYGO-FORTS, colección de artículos en mallorquin, por D. Gabriel Maura. POESÍAS CATALANAS, por don José L. Pons y Gallarza.

LA SOLLERENSE

DE

JOSÉ COLL

GERBERA y PORT-BOU (Francia-franco-española) Aduanas, transportes, comisión, consignación y tránsito

Agencia especial para el trasbordo y reexpedición de naranjas, frutas frescas y pescados.

SOLLER.—Imp. de «La Sinceridad»

DAMIAN FRONTERA

MAYAGÜEZ (Puerto-Rico)

Almacén de calzado de todas clases y objetos de peletería. Importaciones directas de los principales mercados del mundo, renovadas quincenalmente. Fábricas de curtidos y de calzado ventajosamente conocidas, por la excelencia de sus manufacturas en toda la Provincia. Ventas al por mayor

TIENDA NUEVA

GRAN BARATURA

Especialidad en lanas para vestidos señora á 4 reales cana. Lanas para trajes caballero á 2 „ palmo. Grandes rebajas de precios en pañuelos 7 palmas, y abrigo. Canals, S.

ESTABLECIMIENTO

DE

BAÑOS CALIENTES

SITUADO EN LA FÁBRICA DE TEJIDOS DE LOS Sres. ALBERTI, FRONTERA Y C.ª CALLE DE LAS ALMAS

Abierto todos los dias, menos los festivos, desde las 6 á las 12 de la mañana y desde las 2 á las 6 y media de la tarde.

Tarifa de precios:

Table with 2 columns: Tarifa de precios and Reales. Lists prices for 1, 3, 5, 7, 9 baths.

Existen pilas expresas para los baños compuestos y de sulfureto cuyos precios varian segun su clase.

Gratis para los pobres de solemnidad que por prescripción facultativa necesiten tomarlos.