







METEOROLOGÍA

OBSERVATORIO DE D. JOSÉ RULLÁN PERO.—CALLE DE S. PEDRO

OBSERVATORIO DEL FARO DE «PUNTA GROSSA»

TERMÓMETROS								MAÑANA		TARDE		VIENTO		Atmósfera		Plvio.	OBSERVACIONES		
Mañana		Tarde		Ter. del Bar. G.º	Ter. del Bar. Mil.º	Dirección		Fuerza		Mañ.	Tard.	M.ª Trd.	M.ª Trd.						
Máx.	Mín.	Máx.	Mín.			M.ª	Trd.	M.ª	Trd.										
14	25	16	22	18	20	17	22	18	4	20	756	20	756	O.	O.	»	»	C.	D.
15	24	15	24	19	23	18	23	19	0	21	756	20	757	O.	O.	»	»	D.	C.
16	25	15	24	18	23	18	24	18	0	21	756	22	755	N.	O.	»	»	D.	C.
17	22	14	26	20	21	19	22	18	4	20	756	20	756	S.	O.	»	»	D.	D.
18	24	15	26	21	24	20	24	20	0	21	756	20	756	S.	O.	»	»	D.	D.
19	24	14	26	22	24	19	23	21	0	20	755	21	757	O.	N.	»	»	D.	D.
20	25	14	26	16	24	12	25	20	0	20	757	21	757	O.	O.	»	»	D.	D.

Días	TERMÓMETROS.				MAÑANA		TARDE		VIENTO		Atmósfera		Plvio.	OBSERVACIONES
	Mañana		Tarde		Ter. del Bar. Grados	Ter. del Bar. Milímetros	Ter. del Bar. Grados	Ter. del Bar. Milímetros	Dirección		Anemómetro n.º de vueltas durante las 24 horas.			
	Máx.	Mín.	Máx.	Mín.					M.ª	Tar.				
14	27.2	17.0	24.5	17.5	22.0	757.0	23.8	757.0	O.	O.	65.405	D.	D.	
15	24.5	15.0	24.0	17.2	22.0	757.0	21.0	757.0	NE.	NE.	25.860	N.	N.	
16	24.0	14.2	23.0	15.9	19.5	758.0	21.2	757.4	NE.	NE.	40.000	D.	D.	
17	24.0	15.0	24.5	15.7	21.5	757.4	23.0	758.0	N.	N.	29.355	D.	D.	
18	24.6	15.0	25.7	19.0	22.5	758.6	23.4	759.2	SO.	SO.	24.595	D.	D.	
19	25.8	16.0	26.0	20.0	22.5	760.0	22.2	760.6	NE.	NE.	18.745	D.	D.	
20	26.2	15.8	27.4	20.0	23.0	759.6	25.0	759.6	N.	N.	16.410	D.	D.	

NOTA. Cuando la casilla de la fuerza de los vientos está en blanco indica que la corriente era apenas perceptible, la S. indica que es suave, la F. fuerte, la T. tempestuoso y la U. uracanado.—El estado del cielo, en la casilla Atmósfera, se señala por las iniciales: D. que indica despejado y C. cubierto.—Las horas de observación son: á las 9 de la mañana y á las 3 de la tarde.—Los termómetros están á la sombra.  
OTRA. En el observatorio del Faro de la Punta Grossa, los instrumentos están á 101 metros 620 milímetros sobre el nivel del mar.

# Sección de Anuncios

Los anuncios que se inserten en esta sección pagarán: dos céntimos de peseta por palabra, siempre que el tipo de letra no exceda del cuerpo 20;—4 céntimos, siendo el 20 al 32;—10 céntimos del 32 al 48; y del 48 arriba á precios convencionales.

## JARABE DEPURATIVO Y VASELINADO ANTISÉPTICO DEL Dr. DUHRING

Multitud de certificados médicos acreditan que el mejor depurativo del mundo es el JARABE DUHRING. Las Escrófulas, Herpes, Reuma, Tumores, diatesis Escrofulosa y Tuberculosa y todas las enfermedades que dependen de un vicio de la sangre desaparecen con el uso de estas especialidades.  
**El Lupus.**—El terrible enemigo que tanto miedo nos infundía por la poca seguridad que teníamos en los tratamientos usados para su curación, se ha rendido á discreción ante la acción de estos específicos, pudiendo asegurar de una manera cierta y positiva su curación.  
**La Sífilis.**—El terrible azote de Venus pierde su virulencia á la primera botella tomada del JARABE y con este y con el VASELINADO se curan los sífilomas más inveterados.  
**Úlceras.**—Las atónicas y corrosivas por rebeldes y antiguas que sean en cualquier sitio que estén localizados desaparecen con el uso de ambos específicos y siguiendo las instrucciones que damos en el VASELINADO.  
**Leucorrea.**—Vulgarmente flujos blancos desaparece con el uso del JARABE, pues cura las inflamaciones de la matriz que es la causa que las produce.  
Pedid siempre el DEPURATIVO y VASELINADO DUHRING.—De venta en las principales farmacias y droguerías.—Representantes en España: GARCIA y FORMIGÓS (Clínica) ALCOY, y en SÓLLER Don JAIME CASTAÑER, Calle de la Luna n.º 39.

# LA CATALANA

ESTABLECIMIENTO DE FERRETERÍA Y DROGAS  
DE  
**ARNALDO CASELLAS**  
SUCURSAL DE FRANCISCO CASTELLET  
**LUNA, -17--SÓLLER.**

El dueño de dicho establecimiento participa á sus numerosos parroquianos y al público en general, haber recibido un nuevo y variado surtido de  
**BATERÍA DE COCINA Y HORNILLOS ECONÓMICOS PARA COC**  
de acreditadas fábricas y á precios reducidos.

El guisar por medio del cok resulta mas de la mitad mas barato que con el carbón de encina.

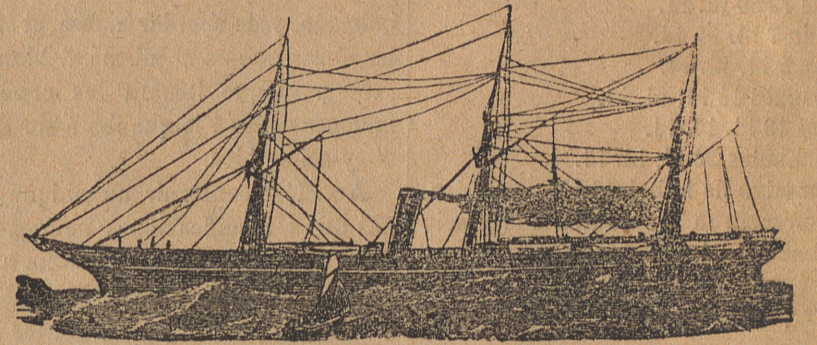

## COMPANÍA TRASATLÁNTICA DE BARCELONA

Servicio fijo y periódico por los vapores de esta compañía  
MES DE SEPTIEMBRE DEL AÑO 1894

**Línea de las Antillas, New-York y Veracruz.**—El 10, de Cadiz, vapor ANTONIO LOPEZ, para Puerto-Rico, Habana y Veracruz.  
El 20.—De Santander, vapor ALFONSO XIII, para Puerto-Rico, Habana y Veracruz.  
El 30.—De Cádiz, vapor CATALUÑA, para las Palmas, Puerto-Rico, Habana y Veracruz.  
**Línea de Filipinas.**—El 14 de Barcelona, vapor ISLA DE PANAY, para Port-Saind, Aden, Colombo, Singapore y Manila.  
**Línea de Buenos Aires.**—El 2 de Barcelona, y el 7 de Cadiz, vapor CIUDAD DE CADIZ, para Santa Cruz de Tenerife, Montevideo y Buenos Aires.  
**Línea de Marruecos.**—El 18 de Barcelona, vapor RABAT, para Málaga, Ceuta, Cádiz, Tanger, Larache, Rabat, Casablanca, Mazagán y Mogador.  
**Servicio de Tánger.**—El vapor JOAQUIN DEL PIÉLAGO, saldrá de Cádiz los lunes, miércoles y viernes para Tánger, Algeciras y Gibraltar retornando á Cádiz los martes, jueves y sábados.  
En Sóller se admite el despacho de carga y pasajeros hasta su destino.  
Al tomar los pasajes se abonará el de Sóller á Barcelona. También se abonará á los cargadores de esta Isla, una bonificación de 10 p<sup>s</sup> sobre el importe del flete.  
Rebajas á familias y por pasajes de ida y vuelta.  
Para más informes, en Sóller, el representante de la Compañía, D. Jerónimo Estades.

## FONDA DEL UNIVERSO

DE  
**JOSÉ SERRA**  
Plaza de Palacio-3-BARCELONA

Se sirve á la carta y á cubiertos.  
Este establecimiento está situado en uno de los mejores sitios de la capital, junto á la Bolsa, próximo á los muelles, á los ferro-carri-les, Aduanas y Parques.

## CAFÉ SUPERIOR

A 15 REALES EL KILÓGRAMO

De venta en casa de

**PEDRO A. PIZÁ OLIVER**  
calle del Pastor.—SOLLER.

SOLLER.—Imp. de «La Sinceridad»

WERTHEIM

PFAFF

WHITE

MÁQUINAS PARA COSER DE TODOS SISTEMAS  
ÚLTIMO INVENTO

## WERTHEIM ¡TRIPLEX!

Máquinas para coser, bordar y zurcir en blanco y colores,  
BICICLETAS INGLESAS Y ALEMANAS.  
VENTA Á PLAZOS Y AL CONTADO:

CASA BANQUÉ—Colón 34.—PALMA.

REPRESENTANTE EN SÓLLER.—AMADOR SASTRE—CALLE DE BUEN AÑO N.º 9

## Á LAS JÓVENES

Cajitas finas de todos tamaños, especialmente de las adecuadas para guardar pañuelos de seda.

DE VENTA EN EL ESTABLECIMIENTO

La Sinceridad—San Bartolomé, 17—Sóller.

**Per vendrer** hey ha una pessa de terra, bon olivá y garro-veral, coneguda per «Can Tabalèt», y situada demunt «Can Payas». Té quatre corteras d'estensió, poch mes ó menos.—Donarán mes informes en aquesta imprenta.